Impresso em papel de HOLMBERG BECK & C. — Stockolmo — Rio

Correio da Manhã

Propriedade de EDMUNDO BITTENCOURT & Cia. Limitada

Impresso em papel de B. DIEDEN & C. — Rio de Janeiro e Malmö

Director — PAULO BITTENCOURT

Director-substituto — MARIO RODRIGUES

ANNO XXIII — N. 9.010

RIO DE JANEIRO — SEXTA-FEIRA, 9 DE NOVEMBRO DE 1923

LARGO DA CARIOCA N. 13

Gerente — V. A. DUARTE FELIX

Serviço telegraphico da Associated Press, Agencia Havas e correspondentes especiaes.

A conferencia dos Embaixadores pediu ao governo hollandez que não permitta a sahida do kronprinz da Allemanha

A LEI DE MEIOS

O sr. Antonio Carlos leu hontem o seu parecer sobre a Receita

Reunida hontem, a commissão de Finanças da Camara examinou o orçamento da Receita, em 3º turno, tendo o respectivo relator, sr. Antonio Carlos, procedido á leitura do seu parecer, que damos na integra:

"Ao opinar, em terceira discussão, sobre os orçamentos da Despesa para 1924, a commissão de Finanças fixou, para cada ministerio, em consequencia de modificações adoptadas, os limites constantes dos seguintes algarismos:

	Ouro	Papel
Justiça	3.373:212$255	90.982:789$110
Exterior	5.868:909$001	2.980:457$500
Marinha	1.000:000$000	85.036:253$543
Guerra	200:000$000	154.667:583$619
Viação	11.709:131$268	281.735:803$806
Agricultura	370:284$221	45.099:364$322
Fazenda	65.066:028$143	252.200:166$801
	87.587:564$888	912.702:418$701

O poder executivo, em sua proposta, fixava a despesa geral nos seguintes:

Ouro	Papel
3.373:212$255	100.505:164$831
6.324:365$857	3.107:157$500
1.200:000$000	102.611:648$473
200:000$000	199.504:302$232
11.689:131$268	312.376:755$806
568:702$066	52.304:265$755
65.214:428$143	239.482:579$905
88.569:839$589	1.009.891:874$502

Comparanda, respectivamente, a despesa proposta e a constante do projecto da Camara, em 3ª discussão, verifica-se que o projecto reduziu os algarismos propostos, de onde as differenças de:

Ouro	Papel
982:174$701	97.189:455$801

Estabelecendo-se o confronto entre a Receita e a Despesa com parecer da commissão para 3ª, resulta:

	Ouro	Papel
Receita	97.090:600$000	733.096:000$000
Despesa	87.587:564$888	912.702:418$701
Saldo	9.503:035$112	
Deficit		179.606:418$701

Adoptada a taxa de 6 d. para conversão do saldo ouro, obtem-se a cifra de 42.763:658$004, o que reduz o *deficit*, papel a réis 136.842:760$697.

O vulto desse *deficit*, não obstante as reducções realizadas, força a revisão attenta e minuciosa dos titulos da Receita, afim de bem apurar-se o concurso que delles póde provir para o equilibrio orçamentario.

IMPOSTOS DE ALFANDEGA

A renda desses impostos assim se expressou no [illegible]:

	Ouro	Papel
1920	97.599:600$000	88.824:000$000
1921	59.809:700$000	62.343:600$000
1922	60.796:800$000	56.168:300$000

Em o primeiro semestre do corrente anno ella foi de:

Ouro	Papel
36.669:561$000	31.092:781$000

Se fôr mantida, em o segundo semestre, a proporção que se observa nesses algarismos, taes impostos produzirão, no total do anno, quantia pouco maior do que a percebida em 1922.

Em *contrôle* dessas cifras e dessa previsão podem ser invocados os resultados da arrecadação em as duas principaes estações aduaneiras: a do Rio de Janeiro e a de Santos.

Eis a comparação quanto á Alfandega do Rio de Janeiro:

Em 1922:	Ouro	Papel
Janeiro	1.969:862$674	2.242:252$150
Fevereiro	1.949:275$276	2.110:365$484
Março	3.211:453$831	3.284:348$382
Abril	2.745:699$337	3.225:827$442
Maio	2.977:924$057	3.462:377$738
Junho	3.254:930$596	3.576:769$125
	16.109:145$771	17.901:940$321
Julho	2.960:809$443	3.352:223$378
Agosto	3.301:711$753	4.062:033$350
Setembro	3.348:089$960	3.804:083$528
Outubro	3.340:106$085	4.202:359$834
Novembro	3.005:792$732	3.490:084$528
Dezembro	4.946:509$577	5.672:961$843
	37.012:165$321	42.485:686$782
Em 1923:		
Janeiro	2.785:964$711	3.380:363$442
Fevereiro	2.936:192$675	3.164:178$552
Março	4.666:126$359	4.988:442$580
Abril	3.731:569$079	4.596:303$353
Maio	3.399:809$178	3.545:883$466
Junho	3.515:698$957	3.644:581$467
	21.035:360$959	23.319:752$840
1º semestre de 1922	16.109:145$771	17.901:940$321
1º semestre de 1923	21.035:360$959	23.319:752$840
Differença para mais	4.926:215$188	5.417:812$519

Eis a comparação quanto á Alfandega de Santos:

Em 1922:		
Renda ordinaria	19.911:920$326	23.058:247$840
Renda extraordinaria	....	42:635$922
Renda de appl. esp.	1.930:262$326	666:498$805
Total	21.842:193$103	23.767:382$567
Em 1923: 1º semestre:		
Renda ordinaria	12.477:037$236	20.197:145$945
Renda extraordinaria	....	17:547$225
Renda de app. esp.	1.175:485$360	512:519$940
Total	13.652:522$596	20.727:213$112

A maior arrecadação provavel no corrente anno, em face de 1922, não autoriza, porém, a elevação das estimativas que o projecto prevê para 1924 e que são as de:

Ouro. . . . . . 86.225:000$000
Papel. . . . . . 58.650:000$000

Condicionada ao imposto ouro, cuja tarifa obedece ao curso do cambio, a importação não póde crescer porque automaticamente soffre a pressão das taxas cambiaes baixas que começaram a vigorar nestes ultimos annos e que paulatinamente mais se deprimem.

Por outro lado, actuando no sentido de elevação dos preços, o cambio em declinio obsta a importação pela inevitavel diminuição do consumo dos generos de producção estrangeira.

Para aquelles que acreditam possivel *importar pouco e exportar muito*, não haverá nisso um mal, mas, ao contrario, um bem, pois, a ser isso certo, o correctivo para o cambio desfavoravel estaria justo no grande desequilibrio.

Para os que, porém, fieis aos bons principios da sciencia economica, entendem que, na balança de commercio internacional importação e exportação de mercadorias são termos que tendem para o equilibrio e marcham parallelamente, a quéda das importações sob a actuação de um cambio que cáe por força de factores differentes do da balança commercial, acarreta, por sua vez, a das exportações, e, em consequencia a do commercio internacional, concorrendo decisivamente para o empobrecimento economico.

Estes ultimos, por quem estão os bons principios, não vacillariam em propugnar, neste momento, a approvação do projecto de tarifa aduaneira pendente do exame do Senado. Fazendo cessar taxas prohibitivas e mantendo-se, como se mantem, nos limites de um proteccionismo judicioso, esse projecto, se approvado, impulsionaria o crescimento das rendas de importação, ao mesmo tempo que actuaria, pela tarifa modica, no sentido da reducção do custo da vida. Mas, seria necessario que essa providencia fosse acompanhada pelas que visassem combater a causa principal do declinio do cambio e que é a inflação monetaria, iniciada durante a ultima guerra e ainda em pleno desenvolvimento.

Com a tarifa vigente e o cambio deprimido que é o actual, qualquer previsão de estimativas altas para as rendas de importação será fantasia, pois, o natural é que ellas persistam nos algarismos baixos dos ultimos annos, e que são os da previsão para 1924.

IMPOSTOS DE CONSUMO

Estes impostos, sensivelmente ampliados e accrescidos após 1915, têm produzido, de anno para anno, arrecadações maiores.

Eis a renda, a partir de 1920:

1920. . . . . . 150.244:000$000
1921. . . . . . 167.609:000$000
1922. . . . . . 199.095:800$000

As arrecadações no primeiro semestre do corrente anno mostram que a renda do exercicio actual excederá a de 1922.

Eis as arrecadações no exercicio findo:

Fumo	[illegible]
Bebidas	[illegible]
Phosphoros	[illegible]
Sal	[illegible]
Perfumarias	[illegible]
Conservas	[illegible]
Vinagre	[illegible]
Velas	[illegible]
Bengalas	[illegible]
Tecidos	[illegible]
Artefactos de tecidos	[illegible]
Vinhos estrangeiros	[illegible]
Papel para forrar casas	[illegible]
Cartas de jogar	[illegible]
Chapéos	[illegible]
Discos	[illegible]
Louça	[illegible]
Ferragens	[illegible]
Café	[illegible]
Manteiga	[illegible]
Assucar	[illegible]
Joias	[illegible]
Moveis	[illegible]
Armas de fogo	[illegible]
Lampadas	[illegible]
Queijos	[illegible]
Energia electrica	[illegible]
Tintas	[illegible]
Assucar refinado	[illegible]
[illegible]	[illegible]
	125.606:180$000

No triennio ultimo as rendas dessa origem, quanto aos varios artigos de consumo tributado, foram:

	1920	1921	1922
Fumo	[illegible]	[illegible]	[illegible]
Bebidas	[illegible]	[illegible]	[illegible]
Phosphoros	[illegible]	[illegible]	[illegible]
Sal	[illegible]	[illegible]	[illegible]
Calçado	[illegible]	[illegible]	[illegible]
Perfumarias	[illegible]	[illegible]	[illegible]
Conservas	[illegible]	[illegible]	[illegible]
Vinagre	[illegible]	[illegible]	[illegible]
Velas	[illegible]	[illegible]	[illegible]
Bengalas	[illegible]	[illegible]	[illegible]
Tecidos	[illegible]	[illegible]	[illegible]
Artefactos de tecidos	[illegible]	[illegible]	[illegible]
Vinhos estrangeiros	[illegible]	[illegible]	[illegible]
Papel para casas	[illegible]	[illegible]	[illegible]
Cartas de jogar	[illegible]	[illegible]	[illegible]
Chapéos	[illegible]	[illegible]	[illegible]
Discos	[illegible]	[illegible]	[illegible]
Louças e vidros	[illegible]	[illegible]	[illegible]
Ferragens	[illegible]	[illegible]	[illegible]
Café moido	[illegible]	[illegible]	[illegible]
Manteiga	[illegible]	[illegible]	[illegible]
Assucar	[illegible]	[illegible]	[illegible]
Joias	[illegible]	[illegible]	[illegible]
Moveis	[illegible]	[illegible]	[illegible]
Armas de fogo	[illegible]	[illegible]	[illegible]
Lampadas electricas	[illegible]	[illegible]	[illegible]

A comparação entre esses dados e a attenção a varias modificações de taxas que só recentemente começaram a ter arrecadação regular, auctorizam a elevação das estimativas do projecto em 9.400:000$. Ellas passarão a sommar réis 237.150:000$000.

A concorrencia que alguns Estados, com violação clara da lei numero 1.185 de 1904, estão fazendo á União, no lançamento e cobrança do imposto de consumo, está prejudicando as arrecadações federaes, e por todos os motivos, reclama correctivos.

Estados ha que não só estão tributando, sob o titulo de imposto de consumo, a entrada em seu territorio, de generos de producção de outros Estados, sem titulo de propria, como até alguns de procedencia estrangeira.

Seria acertado que se attribuisse aos procuradores seccionaes a iniciativa de promover os mandados prohibitorios de que trata o artigo 5º da citada lei, o que, aliás, se tentou por emenda do projecto da Camara em 1911, e pendente de exame do Senado.

IMPOSTOS DE CIRCULAÇÃO

Sob esse titulo tem figurado na Receita, sob os titulos de sello, transporte, e a taxa de viação.

A renda dos tres, no triennio ultimo, foi:

	Ouro	Papel
1920	[illegible]	[illegible]
1921	[illegible]	[illegible]
1922	[illegible]	[illegible]

Para o corrente anno as previsões, levadas em conta modificações de taxas no sello e no transporte, foram:

Sello	[illegible]
Transporte	[illegible]
Viação	[illegible]
	[illegible]

O projecto orça em [illegible] ouro e [illegible] papel a renda dos tres; estimativa que, a do imposto, póde ser fixada em réis [illegible].

Para os titulos que passam o imposto sobre vendas mercantis e sobre operações a termo, a respeito dos quaes o parecer [illegible] propõe modificações [illegible] a equiparação das taxas da vista ás estabelecidas para as operações a prazo; e, quanto ao imposto para as relativas ao café, ao algodão e ao assucar.

As arrecadações que se vão realizando em consequencia do imposto, permittem a rectificação para [illegible] da estimativa que o projecto suggere para essa arrecadação. A modificação das taxas relativas ás operações a termo justifica a estimativa de [illegible].

IMPOSTOS SOBRE A RENDA

Sob esse titulo classificam-se na Receita, além de outros ahi impropriamente incluidos, os impostos que gravam:

a) os dividendos de sociedades anonymas e commanditas por acções; os juros de obrigações e debentures emittidas por taes emprezas, e o lucro liquido das sociedades por quotas, das casas bancarias, e das casas de penhor;

b) os juros dos creditos ou dos emprestimos garantidos por hypothecas;

c) os premios de seguros terrestres e maritimos;

d) os lucros fortuitos, valores sorteados, premios em sorteio;

e) o lucro liquido da industria fabril não submettida á organização de sociedades anonymas, de commandita por acções ou de sociedades por quotas;

f) o lucro liquido do commercio verificado em balanço, não comprehendido nos decorrentes de sociedades anonymas, commanditas e sociedades por quotas;

g) os vencimentos de funccionarios publicos e subsidios;

h) rendimentos das profissões liberaes;

i) a renda global.

Iniciado timidamente em 1908, esse imposto, em a nossa legislação financeira, revestiu, a principio, a forma cedular, na sua organização, a partir de 1920, embora com o criterio de complementar dos tributos [illegible], racaindo sobre os rendimentos dos valores [illegible], do commercio e das industrias, das profissões liberaes, e sobre subsidios e vencimentos. A [illegible] para o [illegible] as bases [illegible], aquelle [illegible] entre [illegible]

(Continúa na 2ª pagina)

Deputado Antonio Carlos

LEÃO VELLOSO

Realizou-se hontem, na egreja da Candelaria, a missa de 7º dia por alma do grande jornalista dr. Leão Velloso. Esse acto religioso foi mandado celebrar pelo *Correio da Manhã*, e pela familia do nosso querido Mestre e amigo, cuja morte enlutou esta casa, abrindo, em toda a imprensa brasileira, um claro impreenchivel.

Enorme foi a concurrencia ao templo magestoso. Via-se ali, sem distincção de classes sociaes, uma enorme assistencia. Amigos e admiradores do extraordinario polemista e commentador, que já agora dorme no Père Lachaise, a perennidade de sua gloria muitas familias de suas relações intimas, todos foram prestar ao Mestre pranteadissimo as homenagens de respeito e piedade. Altos representantes da politica, da administração, do commercio e da industria, os seus inconsolaveis companheiros e auxiliares de trabalho, outros collegas de jornalismo, todos quizeram hontem, num comparecimento expontaneo, significar á memoria do morto illustre as homenagens a que elle tinha direito, pelo muito que fez, honrando e ennobrecendo a profissão, a que serviu com raro brilho, acendrado patriotismo e vigorosa capacidade.

Homem de maneiras elegantes, Leão Velloso era, todavia, um jornalista que sabia bem interpretar o sentimento popular. Por isso, não havia como extranhar a presença hontem, na egreja, de pessoas do povo, que tambem se associavam áquelle preito de saudade.

Sobre a sua lembrança, cada vez mais viva, os annos hão de passar, á proporção que o seu vulto mais crescerá para a historia.

Entre as pessoas que assistiram ao acto, notámos:

Marechal Joaquim Ignacio B. Cardozo, João Varzea, Veriato Vinhaes, Henrique Gama, secretario do Club dos Democraticos, M. Buarque de Macedo, J. Marques da Sylva, Virgilio Oliveira, João Damasceno da Silva Braga, Paulo Gomes Braga, capitão Amilcar Sergio V. Pederneiras e senhora, Senhora Achilles Pederneiras, Maria Argemira Paranaguá Muniz, Alfredo de Paranaguá Muniz e senhora, baroneza de Loreto, conde de Paranaguá, dr. Carlos da Veiga Lima e senhora, dr. A. Jobim, João Maranhão, Isolina Monclar Magalhães, Octavio J. Corrêa, Leonidio Fonseca, Americo Goulart, Antonio Martins, Henrique, Augusto Conte Hilario, João Pimenta, dr. Raul Peixoto, pelo Brasil Kennel Club; senador Lauro Müller, coronel João Pedro Caminha, Arnaldo Alves, Francisco Souto, Oswaldo Souto, Fernando Muniz Freire e familia, Francisco Muniz Freire e familia, dr. Francisco Pires Brandão, Murillo Pires Brandão, Justo de Moraes, Herbert Moses, Arthur Moses, Guinor Carvalho, advogado Benjamim Magalhães e tenente Eduardo Magalhães, pelo "O Suburbano", F. Portella & C., Rodolpho D. da Silva, Antonio Teixeira Junior, Alvaro Pereira e senhora, por si e pela familia Manoel Victorino, Vicenzo Cernecchiaro, Cid Mac, Romario de Moura, Alvaro Nogueira, Leonor Alves, Godofredo de Oliveira, Amalia Veiga e familia, Alvaro Coelho Garcia e senhora, viuva Gomes dos Santos e filhos, Lucrecio Fernandes de Oliveira, Amalita Fernandes de Oliveira, Aurora Fernandes Carneiro e familia, Arthur Accioli e familia, dr. Silvino Mattos, Antonio Maisonnette, J. Braz Mario Ferreira Neves, Laura Janin Rohe, por si e seu esposo, J. E. de Macedo Soares, Januario Organdiz, pelo Abrigo da Infancia João Caneiro Barrozo, dr. Quartin Pinto, Gustavo Bailly, Augusto Fernandes Gonçalves, general José Ribeiro Pereira, J. C. da Graça Junior mme. Berthe da Graça (ausente), Antonio da Silva Braga, Felippe Lima, Antonio da Costa Vieira, José Caruso (Pepino), Alfredo Provenzano, presidente de "La Stampa), J. P. de Souza (Casa Sucena), Elias Moreira Netto, Adolpho Carneiro de Mendonça, João Borges, Candido Jucá, Candido Jucá Junior, dr. Silva Gomes, Antoniette Olga, Luiz Muniz Freire e familia, p. dr. Leopoldo Cunha Filho, p. dr. Cezar Mello Cunha, Ed. P. Silva; doutor Marcos Leão Velloso e familia, J. Wattean, R. Watteau, Homero Lopes Fogaça, engenheiro J. de Castro Fonseca, C. de Abreu, capitão de corveta Alfredo Pinto Guimarães e senhora, capitão-tenente Antonio Pinto Guimarães e senhora, viuvas Buarque Macedo e Rufino d'Almeida, Duarte de Abreu, B. A. Bifano, dr. João Ribeiro de Oliveira e Souza, Cornelio Gama, Mario Castro d'Almeida, Dario Oruto, viuva Berenguer Cezar, Samuel de Oliveira e senhora, Herminia de Oliveira Eichin, Alice de Castro Vianna, Edith Lorena, H. Castello Branco e filhos, Directoria do Club dos Democraticos, representada nas pessoas de seu presidente, João Reis, Adalino Paes, Carlos Rieder, Carlos Dias, Manoel José de Souza, Alfredo Silva, Jayme Silva, João Silva, Alfredo Pinto Mario A. Pedro Baziade (A Bahiana), dr. Antonio Joaquim Albuquerque de Mello, Alexandre Anthero Rodrigues, Garibalde Castro Bittencourt, J. Silva, Octavio Gomes, José Veriato Soares da Cunha, Emilio Mattos, Manoel Martins de Araujo, Bueno de Andrada, Elpidio de Mesquita, dezembargador Palma, Manoel Augusto, Helvecio de Gusmão, por si e por sua mãe viuva dr. Carlos de Gusmão; dr. A. Mario Teixeira Filho, Nilo Peçanha, Sylvio Rangel, Ananias Albuquerque, Stella Mendes de Almeida, Radagazio Muniz Freire, Gusmão Bousquet Filho, viuva Gastão Bousquet, Luiz Felicio Torres, Frederico de Oliveira e familia, Joaquim da Cunha e familia, dr. F. Pereira das Neves, dr. Raul de Almeida Moutiho, Augusto Francisco Gonçalves, Luiz Camuyrano, Aderson Magalhães, Heitor Mello, Germano de Oliveira, Leovigildo Filgueiras Filho, visconde de Alves Matheus, dr. A. Josetti, Ch. O. Ebert, J. Roca Junior, José Ricardo Augusto Leal, Harry B. Robertson, Luiz Vianna, Oscar Jofait e senhora, Leonidia Guimarães e Andrade, Mathilde de Andrade Bailly, Ernesto Rocha, Octavio Mangabeira, Augusto Gomes Monteiro de Castro, "A Rua", Carivaldo Lima, Franklin Jenz, dr. Julio Azambuja J. F. Coelho, Eurico Borgongino, Marcilio de Lacerda, Alfredo Azambuja, dr. Auto de Sá, Eduardo Garcia, Luiz do Rosario, União dos Empregados do Commercio, Adelino Arsenio Pedroso, Lempheite, dr. Leonel Rocha, major João Carneiro do Rego Barros, Manoel José de Souza, dr. Henrique Autran, José Leandro, Hermes Sampaio, Joaquim Maria Alves da Silva, Pedro Lago, Porcinio de Barros, dr. F. Pereira das Neves, conde de Affonso Celso, por si e pela Faculdade de Direito do Rio de Janeiro; João Teixeira Soares, dr. Custodio Martins e senhora, Luiz Dodsworth Martins e senhora, commandante Jorge Dodsworth Martins, Oscar Teixeira Soares, Arthur Napoleão, Pedro Nolasco, dr. L. R. Ebert, dr. A. Cardoso Menezes, Raul Fernandes, Raul Alves (deputado federal), Aloysio de Castro e senhora, Leonel Gonzaga, Leonidas de Rezende, pela "A Nação"; Cicero Trindade, deputado Clementino Fraga, Francisco Muniz Freire, Antonio Reis, Oliveira Costa e senhora, Salvador Dell'Osso, Eusebio Queiroz Lima, dr. Orlando Roços, Jovial Nogueira, Bilac Guimarães, dr. Pinto Portella, Mario Penna da Rocha, Paulo Penna da Rocha, dr. Paulo de Frontin e senhora, dr. Alvaro Werneck e senhora, Irene Leitão da Cunha, Augusto Porto, por si e empresa Rangel & C. e Comp. Otilia Amorim, Affonso Collini, Lino Barbosa, Francisco Paes e J. C. Guimarães, representados por Lino Barbosa, Ricardo de Souza Machado, Henrique Paulo de Frontin, major Paula Chaves, Paula Chaves Junior, dr. Americo Gonçalves Valerio, dr. Goulart d'Oliveira, e familia, coronel Luiz da Silva Pinto e senhora, Pedro Level Moreause, Achilles Moreause, Celso Baymа, Democrito Barreto Dantas, Oswaldo Souto, José Luiz Cordeiro, Homero Campista, dr. Carlos Ferreira de Almeida e senhora, José Ferreira Rocha, Carlos Dias da Silva, Rogaciano Pires Teixeira, Ariosto Pinheiro Alves, Romeu Tounir, Luiz Silveira, Franco Rabello, general Moreira Guimarães, familia general Moreira Guimarães, engenheiro Francisco Lopes Silva Lima, dr. Paulo da Fonseca, Irineu Marinho, Francisco Cesario Alvim, J. de Souza Leão, Joaquim Antonio Fernandes d'Oliveira, Antonio F. Monteiro Junior, Monteiro Junior & C., senador Generoso Marques, Henrique Haslocker, Olga Pizario Jacobina, dr. Lins Felicio Torres, Maria Felicio dos Santos, Antonio José Marques Zanith, Alberto Joaquim Esteves, general Mendes de Moraes e senhora, viuva marechal Mendes de Moraes, Eugenio Goudinho, dr. Sancho de Barros Pimentel, ministro J. F. de Barros Pimentel, dr. Gualter de Barros Pimentel, dr. Bento de Barros Pimentel, Joaquim Alves de Brito, Castro & Irmãos, Ramiro Pereira de Castro, Casa Castro, José Provença Moreira, dr. Benjamin Baptista, dr. Benjamin Viselli Baptista, dr. Carvalho Azevedo, Alfredo de Sá Pereira dr. Sampaio Vianna, dr. Ulysses Vianna, por dr. Leopoldo Bulhões, Gymain Corrêa, A. Mirabeau, marechal Ozorio de Paiva, Bricio Filho, Jayme Coelho, Cincinato Braga, Marieta Pederneiras, José Osorio, por si e d. Elisa Alves, Alfredo Villemor Amaral, A. Toscano Espinola, Carlos Chagas, N. Ozorio, Silva Pereira, viuva Buarque de Almeida, dr. Alberto da Cunha, dr. João Penido, Lafayette Silva, Ernesto Rocha, João do Rego Barros, por si e pela empresa José Loureiro, Vicente Saboya de Albuquerque, Arlindo da Silva Guimarães, Antonio de Maria Linhares, dr. Custodio Martins e senhora, Jorge Dressorth Martins, Luiz Dressorth e senhora, Alberto Alencastro Pitanga, Vicente Perroth, Nestor Meira e senhora, Bento de Barros Pimentel, Gastão Neves, Alberto Augusto Jackson, Antonio Pedro da Silveira, dr. Antonio Mario Teixeira, dr. Catta Preta, Belisario Tavora e familia, como representante da "Tribuna" do Ceará, Alfredo Nogueira, por si e pelo dr. Luiz Tavares de Macedo, dr. Mazzeni Bueno, dr. Alvaro Lopes da Cruz, Ardilando Dutra Xavier, por si e por Guilherme Agostinho Pereira, ministro Jesuino Cardoso, Mario Cardoso de Mello, Rodolpho P. da Motta Lima, Irineu Velloso, dr. Celso de Sá Brito, Pedro da Costa Velloso, Alberto Autran e familia, dr. Raul Autran, Virginia e Silva Autran, Leir Autran, Domingos A. Braga, Luiz Felippe de Souza Leão, João Lopes, Cesar Lopes e senhora, dr. José Affonso Bandeira de Mello, desembargador Castro Rebello, J. Carlos de Carvalho, viuva Carlos de Carvalho, Carlos de Carvalho Filho, Miguel Salunni, Dilermando Cruz, Nonato Cruz, Antonio Nunes Ribeiro (Casa Doublet), Augusto Rohde da Silva, 1º secretario da Associação dos Empregados no Commercio do Rio de Janeiro, Raul da Costa Rodrigues, Evaristo de Moraes, Aurea Autran, Alvaro Evangelino, dr. Franklin de Almeida, dr. Galdino Valle Filho, d. Martha Segadas Valle, condessa de Souza Dantas, Paulo de Castro Maya, H. E. Hime Junior, Octavio de Souza Dantas e senhora, Arthur Barbosa de Oliveira e senhora, C. A. Barbosa de Oliveira, J. Chrysostomo Cruz, pela redação do "O Social", Eugenio Gerolli, Alvaro de Barros Barreto, Julio Barbosa, Victor Coelho, Mattos Neves, Alfredo Ruy, dr. Miguel Couto, Nilo Goulart, Gastão da Cruz Ferreira, Alfredo Barbosa dos Santos, pela companhia Sagres, dr. Philadelpho Pereira de Almeida, Claudionor T. da Cunha, Julio Seve Samarcas, capitão Angelo Autran Dorado, Matheus Martins Noronha, Frederico Moraes, Figueiredo Rodrigues, João Felix de Castro, Paterniano Mendes, Reynaldo Laurindo da Silva, Miguel Bellanger, dr. Ivo Borges, pelo dr. Aurelino Leal, José Pallo, Roberto Senne Pollo, Leone & Cia., Norberto Rodrigues, Alfredo Pinto de Miranda, Jorge da Camara Coutinho, Francisco A. C. de Araujo Feio, J. Furtado, Carlos Lima, Pillar Drummond, Alvaro de Carvalho, Francisco Pereira Silva, Mario Motta, Paulo Leite, dr. R. Chagas Doria, J. Alves Doria e familia, Manoel Villaboim, S. Haddock Lisboa, Alfredo Joaquim Bastos, Eduardo Antunes Pereira, Carlos Cordeiro da Graça, Raul Briand, Antonio Alves da Silva Junior, João Itibiá de Castro, dr. Pinheiro da Cunha, Oswaldo Costa, por si e Luiz Azevedo Cunha, Santos Lobo e senhora, dr. Alfredo de Mello e Alvim, Francisco Lopes, capitão Amilcar Pederneiras e senhora, Mme. Achilles Pederneiras, Mme. Adda Cunha, Antonio Gloria Domingues Netto, Luiz Bueno, Luiz Bueno Filho, Joaquim Eulalio, dr. Roberto de Souza Lopes, Gabriel Cosme, Alberto da Silveira Carneiro, João Baptista Marques Braga, Joaquim de Souza Mendes, Bulhões Carvalho, dr. Rodolpho Coelho, Rubem de Noronha e senhora, Manoel Paulo Filho, por si e pelo deputado Arlindo Leoni, Orlando Motta, Julio do Valle, Humberto Gotuzzo, Ary Kœrner Pereira Firme, João De Wiltoso Morgado, Walter Lino de Azevedo, dr. Campos Tourinho, dr. Irineu Machado, Ary Prado, Leir Autran e senhora, Pedro Teixeira, por si e Joaquim Teixeira e familia, M. Clementino do Monte, Odette da Silva Menezes, Modesto Leal, Alfredo Marques de Sá, Camillo de Holanda Filho, Affonso Celso Parreiras Horta, Carlos Delgado de Carvalho e senhora, Lucas Monteiro de Barros Roxo e senhora, Americo Rangel e senhora, Carlos da Rocha Lima e senhora, Arlindor do Valle pela Companhia S Urania., dr. Mauricio de Abreu, Alberto de Faria, J. Vargas de Andrade, Arlindo Prudente, Mario Alves da Fonseca, Oswaldo Tavares, Rubens Tavares, A. Getulio das Neves, A. Padua Assis Rezende, Victor Duarte Silva, Arthur Cumplido de Sant'Anna pelo Circulo de Imprensa, Alvaro de Sant'Anna, dr. Luiz Muritzork, Olegario Mariano, Eugenio Renato de Campos, A. Austregesilo, senador Modesto Leal, J. R. Augusto Leal, Jaquarihars de Mir anda, dr. Manuelito Moreira, Bento Oswaldo Cruz, Edgard Teixeira, Isidoro Marx, Pedro Coelho, Hermes Fontes, Rubens Wanderley, A. de Figueiredo, pela "Vanguarda", Oséas Motta, director da "Vanguarda", Otto Mergenthaler, dr. Aureliano Amaral e senhora, Commandante Luis Gomes, Ephrasio de Oliveira, Herminio Ferreira, Alberto Candido Freitas, ministro Luiz de Lima e Silva e senhora, Raymundo Ottoni de Castro Maya, dr. Almeida Nunes, Floriano da Rocha Medrado, Francisco Coelho pelo dr. Miguel Calmon, Mauricio de Medeiros, senhora Edgard Lynch, Gustavo Silva, Julio Moreira, Augusto Perret Filho, Antero Botelho, dr. Sylvio Moniz, dr. David Pinto, dr. Guilherme Vianna, Eduardo V. Pederneiras, Arthur Cesar de Andrade, general José Ferreira Ramos, Alfredo Braga, Osmundo Pimentel, Antero Botelho, Salles Guerra, J. Pedroso, João de Souza Laurindo e familia, Amalio da Silva, Carlos de Souza Dantas, Thomé Reis, Pedro Ferreira de Almeida, dr. Edgard de Castro Rebello, Joaquim Gaia, capitão Alfredo Romaguera e familia, e pelo dr. Arthur Pereira de Azevedo, Rodolpho de Souza Dantas, Fernando de Souza Dantas, L. A. Silva Pinto, Cravo Junior, por si e pela Revisão do *Correio da Manhã*, Oduvaldo Vianna, representado por Duarte Felix, V. A. Duarte Felix e familia, dr. Arthur L. Araujo Costa, Orlando Boudet, Olympio de Menezes e familia, Waldyr de Niemeyer e senhora, Arsenio Conrado de Niemeyer e senhora, Flavio Vieira e senhora, Antonio Gil Pimentel, Alvaro Sá, Leonidio Roiz de Oliveira, Luiz Bahia, Leopoldo Gouvêa, Thomaz da Cunha e senhora, Centro Musical da Colonia Portugueza, dr. Bastos de Avila, Heraclyto de Campos, Paul Heiborn, dr. Eugenio de Barros, Henrique Merel, de "L'Etoile du Sud", Galdino Figueiredo, Ary Kerne de Assis, deputado Clementino Fraga, Francisco Muniz Freire, Antonio Reis, J. M. Arce.

HOMENAGENS DOS BACHARELANDOS DA FACULDADE DE DIREITO

Os alumnos que terminam este anno o curso da Faculdade de Direito da Universidade do Rio de Janeiro, vão prestar tocante homenagem á memoria de Leão Velloso.

Entre ellas, destaca-se a de incluir o retrato do grande jurista no quadro de formatura.

A referida turma de bacharelandos foi a ultima que teve a felicidade de ser leccionada pelo illustre extincto.

A LIGA DA DEFESA NACIONAL

A Liga da Defesa Nacional resolveu associar-se ás manifestações de pezar pelo fallecimento do nosso pranteado mestre.

Nesse sentido, recebeu o nosso director o seguinte officio:

"Exmo. sr. dr. Paulo Bittencourt, M. D. director do *Correio da Manhã*. Tenho a honra de communicar-lhe que a Liga da Defesa Nacional, ao receber a infausta noticia do fallecimento do Exmo. sr. dr. Leão Velloso Filho, mandou inserir um voto de profundo pezar na acta de seus trabalhos, e deliberou enviar as expressões de sua magua á redacção do *Correio da Manhã*, bem como associar-se ás homenagens tributadas á memoria do eminente jornalista que tanto dignificou a imprensa e honrou a cultura brasileira, atravez do grande orgão que V. Ex. dignamente dirige.

Queira V. Ex. acceitar os protestos de minha estima e consideração. Pela commissão executiva — *Leal de Souza*, 2º secretario."

Foram cortadas as communicações telegraphicas entre Berlim e Munich

LUDENDORFF A' TESTA DO GOVERNO DA BAVIERA

Berlim, 8 (A. P.) — As communicações entre esta capital e Munich foram cortadas á meia-noite.

Munich, 8 (A. P.) — O sr. Hitler lançou uma proclamação declarando o actual governo fóra da lei. O general Ludendorff assumiu o poder.

A conferencia dos Embaixadores

Paris, 8 (H.) — A Conferencia dos Embaixadores decidiu intervir junto ao governo da Hollanda para impedir que o ex-Kronprinz regresse á Allemanha.

Na mesma occasião a Conferencia dos Embaixadores resolveu avisar ao governo do Reich da interdicção que pesa sobre o ex-Kronprinz, o qual está incluido entre os culpados da guerra, reclamados pelos alliados.

Paris, 8 (H.) — As ultimas notas que a Conferencia dos Embaixadores dirigiu ao governo do Reich, relativamente ao contrôle interalliado, foram publicadas a pedido do marquez de Crewe, embaixador da Inglaterra.

A publicação foi reclamada, devido a uma informação inexacta, transmittida de Berlim pelo correspondente de um jornal parisiense, concernente ás sancções encaradas pela Conferencia dos Embaixadores.

A greve em Varsovia

Varsovia, 8 (H.) — Os grevistas estão voltando, em massa, ao trabalho.

O serviço nas estradas de ferro é já quasi normal, com excepção das secções de mercadorias.

Não obstante, ainda hontem deram-se disturbios em Cracovia, onde a populaça desarmou, sem resistencia, uma companhia de infantaria. Os animos já estavam, mais ou menos serenados, quando entrou em acção a cavallaria, que foi recebida a tiros pelos populares, travando-se então sério combate, de que resultaram numerosos mortos e feridos.

Varsovia, 8 — O enviado dos Soviets, Wigdor Kopp, partiu para Moscou.

Attribue-se a retirada subita do delegado bolchevista ao fracasso da greve geral.

Os insurrectos de Tripoli batidos por uma columna italiana

Roma, 8 (H.) — Telegrapham de Tripoli:

"Uma columna italiana atacou, perto do poço Birtseits, os rebeldes que, depois de rude combate, fugiram, deixando cincoenta cadaveres.

Um destacamento perseguiu os insurrectos até trinta kilometros de distancia. Nessa perseguição morreram outros cincoenta indigenas rebeldes, e os "ascaris" tiveram dois mortos e treze feridos."

Uma eleição em Beyruth

Paris, 8 (H.) — Telegrapham de Beyruth:

"As eleições dos conselhos de representantes realizadas hoje nos Estados federados decorreram na mais perfeita ordem.

A quasi totalidade dos candidatos eleitos é favoravel á manutenção do mandato francez de 25 de abril de 1920."

A situação na Allemanha

Washington, 8 (H.) — Hontem, á tarde, o secretario de Estado, depois de longa conferencia com o embaixador francez Jusserand, seguiu para a Casa Branca, afim de se entender com o presidente Coolidge.

Pouco depois foi annunciado, officialmente, que as negociações para a convocação da Conferencia de Peritos, que tomará a si o estudo da capacidade de pagamento da Allemanha, estavam proseguindo satisfatoriamente.

Londres, 8 (H.) — Telegrammas procedentes de Riga dizem que grandes carregamentos de trigo foram transportados da Russia, nas ultimas semanas, para a Allemanha, através do territorio Lettão. Constava que os Soviets estavam preparando novas expedições, num total approximado de 80.000 toneladas, a serem enviadas ainda este mez.

Da mesma capital informam que varios generaes russos esperavam em Moscou o momento opportuno para tomarem o caminho da Allemanha.

Paris, 8 (H.) — O "Temps" acaba de annunciar que o embaixador francez em Berlim, sr. Pierre de Margerie, preveniu o Reich de que a França não consentiria no estabelecimento de um governo dictatorial na Allemanha.

Paris, 8. (H) — O "Journal", de hoje, diz que o emprestimo lançado no paiz pelo governo allemã foi bem recebido pelo publico e prevê que o total da operação irá alem de cinco billiões. Este resultado, conclue o jornal, é uma prova concludente de que a Allemanha, apesar das difficuldades do momento, está em condições de supportar os pesadissimos encargos do orçamento.

Bruxellas, 8. (H) — O ministro dos Negocios Estrangeiros, sr. Jaspar, informou os Embaixadores da França e dos Estados Unidos que o governo da Belgica desejava terminar o mais breve possivel as negociações relativas á conferencia de peritos para avaliar a capacidade economica da Allemanha.

Paris, 8. (H) — No telegramma que hoje enviou ao embaixador da França em Berlim, em que declara que a França é contraria á dictadura a Allemanha, o sr. Poincaré salienta que o governo francez, sem querer immiscuir-se nas questões internas do Reich, pois está preoccupado com coisas que podem embaraçar a execução do Tratado, manterá sempre e em qualquer circumstancia, uma attitude conforme com os principios de defende.
belecimento de um regimen verdadeiramente democratico é a garantia mais segura da paz e prosperidade da Allemanha.

AMANHÃ

Grande venda de anniversario. E' colossal a differença de preços em todas as mercadorias. Artigos para homens, perfumarias estrangeiras e nacionaes. O maior deposito de meias de seda para senhora,

PREÇOS DE VARIOS ARTIGOS

Meias de seda "casulo" com costura	7$000
" " " W 1000-A	8$000
" perfeitas, todas as côres	3$500
" de seda Mouseline todas as côres	17$800
" " " Japoneza legitima	14$000
" " " Paulista com costura	5$500
" " " Aguia, com Baguêt	19$800
" " " " toda de seda	11$900
" toda de seda com Baguêt	11$000
" fio de escossia para creança (grande variedade)	1$900
SABONETE SANTELMO, caixa c/ 3 sabonetes	1$400
Pasta Radium, tubo grande	1$300
Escovas Prophylactic	3$800
" Inglezas superiores	2$300
Talco Ross, todos os perfumes	2$300
" Radium, todos os perfumes	1$400
Cosmetique de Roger & Gallêt	$900
Pó de arroz francez OLIVA	1$500
" " " Grasse do Dorin	2$500
Camisas zephir listado, artigo superior, grande variedade	8$500
Gravatas de tricot de seda, grande variedade	1$500
Camisas tricoline Ingleza, grande variedade	31$500
Ligas superiores, Americanas	1$800
" de seda Inglezinha	3$800
Meias de seda com baguetto, todas as côres	6$200

Emfim tudo é barato. Criteriosamente, uma visita á

CASA INDIANA

11 e 13 — Rua dos Andradas — 11 e 13

(Proximo ao Largo de S. Francisco).

RIO DE JANEIRO.

T (1474)

Vida economica

A LAVOURA SECCA

Sobre a lavoura secca e sua importancia extractamos do Boletim do Ministerio da Agricultura as notas abaixo, por onde se verifica que o methodo de cultura denominado pelos americanos *dry farming* é praticado nos seguintes Estados da União Norte Americana:

Na California, especialmente nos dois valles de S. Joaquim e do Sacramento.

Na bacia de Colombia, comprehendendo o Estado de Washington, a maior parte do Oregon, a parte septentrional e central do Idaho, o oeste do Montana e a Columbia Britannica, abrangendo uma superficie total de 380.000 kilometros.

Na Grande Bacia que comprehende o Nevada, a metade occidental do Utah, uma pequena parte do sul do Oregon e do Idaho, e uma parte do sul da California.

Nas bacias do Colorado e do Rio Grande.

Nos Estados montanhosos, ou sejam: uma parte do Montana, quasi todo o Wyoming e o Colorado e uma parte oriental do Idaho. A região dos Grandes Planaltos comprehende parte do Montana, do Nord Dakota, do Sul Dakota, do Nebraska, do Kansas, do Wyoming, do Colorado, do Oklahoma e do Texas.

Da carta das regiões aridas dos Estados Unidos, notamos os Estados seguintes, nos quaes existem regiões que gozam annualmente de uma precipitação inferior a 50 cm.

Menos de 25 cm.: Nevada, Arizona, New Mexico, Colorado, Utah, Wyoming, Washington, Oregon, Idaho e California;

de 25 a 38 cm.: todos os Estados supra mencionados e ainda o Montana, Nord e Sul Dakota;

de 38 a 50 cm.: Idaho, Montana, Wyoming, Utah, Colorado, Nebrasca, Kansas, New Mexico, Arizona, Washington e California.

No Canadá encontramos a lavoura secca praticada nas regiões aridas, especialmente em Alberta e Saskatchewan e provincias limitrophes.

No Mexico nós a vemos applicada de accordo com os conceitos modernos, nos terrenos que gozam de uma humidade muito pequena.

No Brasil é egualmente vastissima a região que póde ser beneficiada pela lavoura secca.

Na Australia, um terço da superficie total, que é de seis milhões de kilometros quadrados, recebe de 250 a 500 mm. de chuva, annualmente, e um outro terço recebe menos de 250 a 500 mm. A lavoura secca, ali, terá, por conseguinte, um grande desenvolvimento, especialmente na parte meridional.

Os Estados da Africa meridional interessam-se muito pelos estudos relativos á lavoura secca e especialmente no Transvaal já se obtiveram resultados animadores.

Aquellas regiões aridas comprehendem uma parte consideravel da Colonia do Cabo, as regiões occidentaes do Estado Livre de Orange e do Transvaal, todo o protectorado de Bechuanaland e uma parte consideravel da Rhodesia do Sul.

Na Argelia se pratica a lavoura secca desde os tempos dos romanos que certamente a terão exercido egualmente na Lybia e na Tunisia e em outros paizes africanos.

Em 1911 pôde verificar-se que o trigo resistiu ao Siroco em virtude de ter sido plantado pelo methodo da lavoura secca, não tendo resistido o trigo semeado pelo methodo [illegible] culturas limitrophes feitas em condições ordinarias.

Na Russia, embora de um modo imperfeito, tem sido praticada a lavoura secca.

Do mesmo modo ella é praticada na Turquia, na China e na Italia, onde é executada desde tempos antiquissimos.

A importancia da lavoura secca torna-se evidente pela tabella seguinte, em que se acha indicada, em porcentagem, a repartição das precipitações da chuva, verificadas annualmente sobre a superficie dos continentes:

Menos de 25 cm., 25 % de superficie
De 25 a 50 cm., 30 % "
De 50 a 100 cm., 20 % "
De 100 a 150 cm., 11 % "
De 150 a 200 cm., 9 % "
De 200 a 300 cm., 4 % "
De 300 a 400 cm., 0,5 % "
Mais de 400 cm., 0,5 % "

A lavoura secca foi tentada no Brasil, em 1912, creando o Ministerio da Agricultura, em Garanhuns, Estado de Pernambuco, um campo de demonstração, e contratando um especialista americano para dirigir os trabalhos, não tendo, porém, proseguido esses trabalhos por varios motivos, entre elles o de falta de recursos orçamentarios.

PLANTAS DAMNINHAS AO GADO, NA BAHIA

O sr. Ubaldino Bomfim, ajudante da Inspectoria Agricola na Bahia, referindo-se ás plantas damninhas, que são encontradas nesse Estado e que ali têm causado grandes prejuizos aos criadores, informa que, além do *Pão de rato*, o *Angico*, o *Tinguí*, o *Cururu*, o *Canudo*, que constituem serio perigo para o gado vaccum, diz que dessas especies produzem prejuizos constantes a *Corrana*, (Cestrum bracteatum) familia das solanaceas; a *Mamoneira*, (ricinus communis) da familia das euphorbiaceas.

A acção de ambas se é mortal, se os animaes ruminantes as comerem depois de murchas, porque sendo comidas nos vegetaes já feridos, em estado viçoso, não produzem prejuizo algum.

São ainda nocivas a *Herva de Rato*, (genero Palicourea e suas variedades) a *Cebola Brava*; a *Mandioca Brava* e a *Mandiocaba*, no periodo de floração, para o gado bovino, caprino e ovelhum.

Nos campos onde existe a *Braúna Preta* (Melanoxilon Braúna) devido a se alimentarem das folhas e hastes tenras, os animaes caprinos muito soffrem, sendo attribuido a esse vegetal [illegible] a morte rapida dos mesmos.

Muito ligeiramente, devo mencionar um facto ou mesmo um phenomeno que estou, acuradamente, estudando nos campos de Jacobina Nova, entre os municipios de Joazeiro, Santo Sé e Jacobina.

Existe uma vegetação de tamanho pequeno, de permeio com outros vegetaes e espalhados nos campos alagadiços e á beira dos riachos, que produz a verdadeira descalcificação dos ossos dos animaes, dando logar a quebral-os, ao bater ou topar em uma pedra, perdendo com isso [illegible] impetuosidade.

Neste sentido, ha tambem geral opinião, [illegible] e que a acção não é vegetal e que a agua que os animaes bebem é a unica causa.

Tenho conhecimento que nos campos do Canadá existe um facto parecido e que a applicação do sal gemma dá resultados [illegible]

[illegible] dar de pastagens differentes, cuja fraqueza ossea desapparece, por completo, no fim de 15 dias. O phenomeno se manifesta, talvez, pela presença das substancias acidas encontradas nos vegetaes de que se alimentam os animaes na referida zona.

Correio de Minas

Villa de Aregdo — Na lei orçamentaria para o exercicio do anno vindouro, foi consignada a verba de 500$000 destinada á Caixa Escolar Coronel Antonio Hygino.

Ubá — Desabou sobre a cidade, ao anoitecer do dia 26 do mez findo, um violento temporal.

Na estação Peixoto Filho, 5 kilometros distante da cidade, uma faisca electrica caiu na casa de Carolina Maria de Jesus que no momento tinha ao collo uma creança, fulminando-a sem entretanto offender a creança que foi encontrada viva ao lado de sua desventurada mãe.

Suassuhy — No mez passado foi installada a escola publica mixta do districto de Poaia, nesse municipio, tendo sido matriculados 85 alumnos.

Muzambinho — O deputado Aristides Coimbra, ao chegar em Muzambinho, de regresso da reunião do Congresso do Estado foi alvo de grande manifestação popular.

Bomsuccesso — Inaugurou-se na fazenda do capitão Dorvalino Pinto de Rezende, importante creador residente no districto de Ibituruna, a installação hydro-electrica montada pelo sr. João Faliere electricista technico da municipalidade. A turbina é de fabricação Caplain com a capacidade de 15 P.

Esteve reunida a Camara Municipal para a approvação do orçamento e tabella tributaria para 1924.

O impaludismo na zona do Oeste de Minas. — O professor Carlos Chagas deverá percorrer, por esses dias, a zona Oeste de Minas afim de observar as necessidades da prophylaxia rural contra o impaludismo.

Pelo que sabemos s. ex.. deverá percorrer o municipio de Bomsuccesso na parte affectada pelo terrivel mal que tem dizimado a população da zona oeste mineira.

Bello Horizonte — O Horto Florestal, no mez passado, enviou para varios pontos do Estado 85.000 mudas de eucalypto, cedro, e outros vegetaes. Ha pedidos para mais de 80.000 mudas que estão sendo attendidas.

As mudas são remettidas gratuitamente aos agricultores cobrando-se apenas a caixa em que são acondicionadas. O transporte ferroviario é tambem gratuito.

Revestiu-se de maior solennidade a festa de recepção do jornalista mineiro Oswaldo de Araujo, no Centro dos Academicos de direito. O edificio da Faculdade apresentava um aspecto brilhante.

Compareceram ás homenagens prestadas ao dr. Oswaldo de Araujo as mais distinctas familias da capital, o officialismo e a congregação da Escola de Direito.

Aberta a sessão que foi presidida pelo professor Camillo de Britto, o academico Algard Renault, saudou o homenageado.

O dr. Oswaldo, visivelmente commovido, agradeceu aos estudantes a honrosa homenagem.

Logo em seguida houve a solennidade da entrega da chave.

O bacharelando Christovam Breyner, representando o 5º anno fez entrega da chave symbolica ao 4º anno.

A ultima parte da festa foi encantadora. Constou de uma audição de violino do joven artista Vicente Tropia, que conta apenas 10 annos de edade. A senhorita Maria Auxiliadora, distincta pianista, executou diversas musicas classicas.

O movimento revolucionario no Rio Grande do Sul

Boatos de approximação de forças revolucionarias em Bagé e Porto Alegre — Aggressão a um jornalista

(Do correspondente)

Porto Alegre, 7 — Communicam de Bagé, desde hontem, ás 10 horas, correndo com insistencia a noticia da approximação nesta cidade de forças revolucionarias, dando isso logar a alarma entre a população. Ha grande movimento de forças governistas aqui aquartelados [illegible]

[illegible]

Porto Alegre, 7 — Na noite de hontem para hoje [illegible]

Porto Alegre, 7 — Tem sido muito commentada a aggressão que soffreu o jornalista Panfa Ribas.

Machinas para Lavoura as de mais proveito e economia — Na Fundição Indigena. (3498)

NO CONSELHO MUNICIPAL

Sessão de pouca importancia, a de hontem.

No expediente foram lidos varios pareceres e algumas indicações.

Approvou-se a redacção final de dois projectos, sendo egualmente approvada toda a materia que figurava na ordem do dia.

A nota de mais vulto foi a visita do deputado paulista Armando Prado ao edificio do Conselho. O presidente nomeou uma commissão [illegible] para receber o sr. Prado, que tomou logar á mesa, ao lado do 1º secretario.

Saudou-o, em nome da corporação, o sr. Adolpho Bergamini. O deputado estadual paulista respondeu.

Terminada a sessão, acompanhado dos intendentes, o sr. Armando Prado percorreu todas as dependencias da casa.

Para ler no bonde

IMPRUDENCIA

Quando li a noticia do desastre de Tamboril, fiquei apprehensivo em relação á sorte do meu amigo Fabricio Godoy, que eu sabia de viagem, para o Rio.

Justifica-se, assim, o meu empenho de falar hontem pela manhã ao Dr. Carvalho Araujo, tambem meu amigo e illustre director da Central.

— Peço-lhe noticias, meu caro director.

— Está nos jornaes: morreram machinista, o foguista, o graxeiro; foram feridos o chefe do trem, o bagageiro e...

Não deixei que o meu interlocutor proseguisse:

— Peço-lhe noticias dos passageiros. Tenho um amigo entre elles.

— Os passageiros? Nada soffreram. Veja o que me diz este telegramma, do engenheiro Noronha.

E o telegramma, que affirmava, textualmente, o seguinte:

"Os nomes dos mortos e feridos todos empregados constam meu S U 1057 de hontem, reclamados passageiros destinados perdidos seus parentes suppor haver mortos entre elles. Verifiquei não haver [illegible] entre passageiros e sim pequenos ferimentos devido imprudencia delles proprios."

— Como vê, accrescentou o Dr. Carvalho Araujo, os passageiros foram feridos por imprudencia delles proprios.

— Por imprudencia?

— Sim, evidentemente.

— Acho essa forte, meu caro director. Uma pessoa que precisa de viajar toma o trem; o trem sáe dos trilhos; a pessoa é ferida e o engenheiro da estrada ainda acha que ella foi victima de sua imprudencia! Diga-me, francamente: onde está essa imprudencia?

— A resposta é facil: está no facto da pessoa ter tomado o trem.

BARBARO HELIODORO

A belleza das mulheres

Um medico inglez publicou ha alguns annos um resultado das investigações a que se entregou, para saber a razão por que as mulheres são mais bonitas que os homens. A sua observação foi feita sobre 1.600 mulheres de todas as raças e dos povos mais differentes, chegando elle á conclusão de que a mulher deve a sua belleza ao pouco esforço physico a que se entrega. Para provar a sua these, apresenta o medico o exemplo offerecido pela tribu dos Zaro, na India Ingleza, na qual estão invertidos os papeis da sociedade européa. Ali, a mulher é quem dirige todos os negocios, governando, agindo, trabalhando. Por isso mesmo, os homens são bonitos, ao mesmo tempo que as mulheres são de uma fealdade de se lhes tirar o chapéo.

Saibam, pois, disso, as mulheres que pretendem assumir a direcção do mundo. Depois, não se queixem...

Os thesouros do Sultão

Um dos negocios mais movimentados da Russia foi, nestes ultimos tempos, a venda das joias preciosissimas que constituiam o thesouro do Czar. Na Suissa, na França, na Allemanha, na Inglaterra, eram encontradas pedras preciosas de grande custo, cuja origem toda a gente conhecia.

Outro thesouro real de grande preço era o do sultão da Turquia. As joias que o constituiam eram das mais cobiçadas da Europa. Delle faziam parte os turbantes de todos os sultões, desde Mahomet II, o conquistador, carregados de pedras finissimas; o throno real da Persia, que os turcos haviam adquirido em 1814, e que tinha mais de 20.000 rubis, esmeraldas e perolas; e o throno de Salomão I, sultão de Andrinopla em cujo docel estava uma esmeralda valiosissima, e que era a maior que se conhece.

Que destino terão dado a tudo isso os gatos... de Angorá?

Commercio madrugador

Agora, que se trata do funccionamento nocturno do commercio carioca, não é fóra de comarca recordar que o de Paris, no seculo XIV, abria ás quatro horas da manhã.

Convém, entretanto, accentuar que, nessa época, o rei almoçava ás dez horas da manhã, jantava ás quatro, e já estava na cama ás oito.

Roosevelt e os "cacetes"

O presidente Roosevelt, cujo espirito pratico nos perfeitamente conhecemos quando elle nos visitou, era um homem que dava ás suas horas uma importancia capital, ou, antes, de capital. A sua ogerisa aos "cacetes" tornou-se famosa.

Para desembaraçar-se delles, tinha Roosevelt um processo intelligente. O seu gabinete de trabalho possuia uma cadeira só: a sua. Desse modo, os cacetes ("bores", como se os chama nos Estados Unidos), não demoravam muito tempo. Era preciso que o visitante fosse pessoa de grande importancia para que o ex-presidente lhe désse a sua propria cadeira, ficando de pé, — o que era, tambem, um processo de convidal-o a retirar-se.

A vidraça

O emprego do vidro nas janellas foi raro em França até o seculo XVIII. As janellas eram fechadas, até então, com rotulas de madeira, ou, ainda, nas casas mais luxuosas, com fragmentos de vidro grosseiro, denominados "fundo de garrafa", sentados em chumbo, os quaes protegiam contra o ar, deixando passar o sol.

A LEI DE MEIOS, NA CAMARA

(Continuação da 1ª pagina)

o cedular e o da renda global, hoje adoptado na Inglaterra, França, Italia e Estados Unidos.

A' semelhança do que tem acontecido por toda a parte, grandes vão sendo as difficuldades para acclimatação, em o nosso meio do imposto, e para organisação satisfactoria do apparelhamento da arrecadação.

Quanto ao imposto sobre os lucros do commercio e das profissões liberaes essas difficuldades têm sido muito notorias, mas, em abono do contribuinte, deve ser assignalado que os seus protestos raramente vizaram o imposto em si, tendo objectivado quasi exclusivamente os processos inquisitoriaes para a arrecadação, notadamente a investigação na escripta commercial. Mais brandos houvessem sido esses processos, os quaes deveriam ter sido caracterizados antes pelo cunho de *transacção* entre fisco e contribuinte do que o da *severa imposição* daquelle sobre este, e os embaraços á acceitação do imposto não teriam assumido as proporções sabidas.

Não obstante, a arrecadação total do imposto dessa classe produziu, em 1922, 23.085:000$000, e está orçada, para o corrente anno, em 70.100:000$000, e para 1924, em virtude da instituição do sobre a renda global, em 80.100:000$000, [illegible] a proposta do poder executivo.

A todos que estudaram, com descortino, o problema tributario tal como elle se apresenta deante dos interesses nacionaes, a nunca perdendo de vista que o imposto sobre a renda é a mais justa das tributações, se afigurará que é preciso insistir na sua implantação e desenvolvimento.

Alem das razões theoricas, todas muito relevantes, ha para ponderar, em o nosso caso, a necessidade, que já vai sendo imperiosa, de moderar muitas das taxações relativas aos impostos indirectos excessivamente onerosas, e por isso mesmo, prejudiciaes á economia nacional e contraproducentes no ponto de vista do fisco.

Procurando corrigir desigualdades, e melhor systematizar o imposto, submette-se ao estudo da commissão e da Camara, emenda substitutiva a todo esse titulo, por força da qual, mantido o *typo mixto*, o imposto se caracterizará e se completará da maneira seguinte:

1.º — *Cedular*, discriminando-se nas seguintes cathegorias e taxas:

a) rendimentos da exploração agricola, taxa 2 °|°;

b) rendimentos do commercio e de qualquer exploração industrial, taxa 3 °|°;

c) rendimentos dos capitaes e valores mobiliarios, taxa 4 °|°;

d) rendimentos provenientes de ordenados publicos e particulares, subsidios, emolumentos, gratificações, bonificações, pensões e remunerações de qualquer natureza e sob qualquer forma contractual, acima de 6:000$000 annuaes, taxa 1 1|2 °|°;

e) rendimentos emanando do exercicio de profissões não commerciaes e não comprehendidas na classe precedente, observado tambem para insenção, o limite de 6:000$000 annuaes, taxa 2 °|°.

2º. *Global*, a elle sujeitas todas as pessoas physicas auferindo rendimentos produzidos no paiz, e recaindo as taxas sobre o conjuncto dos mesmos rendimentos, de accôrdo com a seguinte tabella:

Até		6:000$		isento
Entre	6:000$	e	10:000$	0,3
"	10:000$	e	20:000$	0,5
"	20:000$	e	40:000$	0,7
"	40:000$	e	70:000$	0,9
"	70:000$	e	100:000$	1 o|o
"	100:000$	e	150:000$	1,5 o|o
"	150:000$	e	200:000$	2 o|o
"	200:000$	e	300:000$	3 o|o
"	300:000$	e	500:000$	4 o|o
Mais de			500:000$	6 o|o

A operação das novas taxas, com as constantes das leis vigentes e do projecto, mostra que a modificação será favoravel ao contribuinte ora sujeito ao imposto.

Para os rendimentos dos valores mobiliarios as taxas actuaes são progressivas e vão de 5 a 7 o|o. A nova taxa será de 4 o|o.

Para os rendimentos provenientes do commercio e da industria, as taxas oscillam entre 3 e 5 o|o. Passam a ser de 3 o|o.

Para os lucros decorrentes das profissões liberaes, as taxas vigentes vão de 3 a 5 o|o. Serão d'oravante de 2 o|o.

Para os subsidios e vencimentos, as taxas actuaes são de 5 o|o. Ficarão sendo de 1 1|2 o|o.

As taxas sobre a renda global, que serão as progressivas, pouco divergem, na emenda que se propõe, das constantes do projecto da Receita.

Quanto ao imposto cedular a emenda fixa os seguintes pontos:

a) o objecto de imposto é o rendimento liquido produzido no territorio nacional e pertencente ás pessoas physicas e juridicas residentes ou não no paiz; e a sua base será dada pelo rendimento liquido verificado no anno immediatamente anterior ao em que é devido o imposto.

b) o rendimento considerado liquido para calcular o liquido, dando a base do imposto, na cedula relativa á exploração agricola corresponderá a 3|4 de 15 o|o sobre o capital fixo invertido nessa exploração. A isenção quanto ao 1|4 decorre do facto de se considerar essa quota como correspondente á *renda da terra*, reservada ao imposto territorial dos Estados. O coefficiente de 15 o|o sobre a renda bruta das propriedades agricolas parece razoavel.

c) o rendimento tributavel quanto ao commercio e industria será determinado: relativamente aos contribuintes obrigados á publicação de balanços, pelo lucro liquido revelado por esses documentos; e, quanto aos demais, por um systema de coefficientes applicados ao algarismo total dos negocios no anno immediatamente anterior. Esses coefficientes terão de ser determinados por uma commissão technica.

d) os rendimentos das profissões liberaes e os que provierem de ordenados, emolumentos, gratificações, bonificações e congeneres, serão determinados pela declaração do contribuinte, revista pelo agente do fisco e com recurso para instancia superior.

e) abatimento, no rendimento liquido sujeito ao imposto global: dos impostos directos; de 2:000$ por contribuinte casado ou viuvo; de 1:000$ para cada filho menor; deduzindo-se tambem, da importancia do imposto global, 2 o|o por pessoa a cargo do contribuinte, até 30 o|o.

Eis, a seguir, exemplos relativos á applicação do regimen que se propõe:

1º EXEMPLO

Contribuinte casado, com tres filhos menores, tendo a seu cargo mais cinco pessoas da familia.

Nota — Em cada categoria suppõe-se não ter o contribuinte outros rendimentos.

1ª *categoria* — Exploração agricola:

Capital fixo da propriedade agricola (exploração) ..		600:000$000
Arbitradas as despesas a deduzir em 20% do rendimento bruto.		
Rendimento bruto do agricultor = 0.75 × 0.15 × .. 600:000$000 =		67:500$000
Despesas a deduzir = 0.20 × 67:500$000 =		13:500$000
Rendimento liquido para o imposto cedular		54:000$000
Taxa 2% — importancia do imposto		1:080$000
Rendimento sujeito ao imposto global		52:920$000
Abatimentos:		
Contribuinte casado	2:000$000	
3 filhos menores a 1:000$000	3:000$000	5:000$000
Rendimento liquido para o imposto global		47:920$000
Até 6:000$000:		Isento
Entre 6 e 10:000$000 = 4:000$000 × 0.3% =		12$000
Entre 10 e 20:000$000 = 10:000$000 × 0.5% =		50$000
Entre 20 e 40:000$000 = 20:000$000 × 0.7% =		140$000
Entre 40 e 47:920$000 = 7:920$000 × 0.9% =		71$280
		273$280
Deducções por encargo de familia = 5 × 2% = 10%		27$328
Importancia do imposto global		245$952
Encargo total sobre o rendimento liquido:		
Imposto cedular	1:080$000	
Imposto global	245$952	
	1:325$952 isto é: 2,4%	

2ª *categoria* — Commercio e industria:

Hypotheses: algarismo de negocios		3.000:000$000
Despesas permittidas, 40% do lucro bruto, coefficiente do lucro liquido, 18%.		
Algarismos de negocios		3.000:000$000
Rendimento bruto = 18% × 3:000:000$000		540:000$000
Despesas permittidas = 40% × 540:000$000		216:000$000
Rendimento liquido para o *imposto cedular*		324:000$000
Taxa 3% — *Importancia do imposto cedular*		9:720$000
Rendimentos sujeitos ao imposto global		314:280$000
Abatimentos: os mesmos da categoria anterior		5:000$000
Importancia liquida para o imposto global		309:280$000
Até 6:000$000:		Isento
Entre 6 e 10:000$000 = 4:000$000 × 0.3% =		12$000
Entre 10 e 20:000$000 = 10:000$000 × 0.5% =		50$000
Entre 20 e 40:000$000 = 20:000$000 × 0.7% =		140$000
Entre 40 e 70:000$000 = 30:000$000 × 0.9% =		270$000
Entre 70 e 100:000$000 = 30:000$000 × 1% =		300$000
Entre 100 e 150:000$000 = 50:000$000 × 1.5% =		750$000
Entre 150 e 200:000$000 = 50:000$000 × 2% =		1:000$000
Entre 200 e 300:000$000 = 100:000$000 × 3% =		3:000$000
Entre 300 e 309:280$000 = 9:280$000 × 4% =		371$200
		5:893$000
Deducções por encargo de familia = 5 × 2% = 10%		589$300
Importancia do imposto global		5:303$700
Encargo total sobre o rendimento liquido:		
Imposto cedular	9:720$000	
Imposto global	5:303$700	
Somma	15:023$700 isto é: 4,6%	

3ª *categoria* — *Valores mobiliarios:*

O mesmo contribuinte recebe juros de capitaes emprestados na importancia de 60:000$000.

Rendimento liquido para o imposto cedular		60:000$000
Taxa 4% — Importancia do imposto cedular		2:400$000
Rendimento sujeito ao imposto global		57:600$000
Abatimentos: como no caso anterior		5:000$000
Rendimento liquido para o imposto global		52:600$000
Até 6:000$000:		Isento
Entre 6 e 10:000$000 = 4:000$000 × 0.3% =		12$000
Entre 10 e 20:000$000 = 10:000$000 × 0.3% =		50$000
Entre 20 e 40:000$000 = 20:000$000 × 0.7% =		140$000
Entre 40 e 52:600$000 = 12:600$000 × 0.9% =		113$400
		215$400
Deducções por encargo de familia: como acima, 10%		21$540
Importancia do imposto global		193$860
Encargo total sobre o rendimento:		
Imposto cedular	2:400$000	
Imposto global	193$860	
	2:593$860 isto é: 4.3%	

4ª *categoria* — *Ordenados, etc:*

O mesmo contribuinte percebe um ordenado de 18:000$000:

Rendimento		18:000$000
Isenção na base		6:000$000
Rendimento sujeito ao imposto cedular		12:000$000
Taxa 1 1|2%: *Importancia do imposto*		180$000
Rendimento para o imposto global		11:820$000
Abatimentos — Os mesmos do caso anterior		5:000$000
Rendimento liquido do imposto global		6:820$000
Até 6:000$000:		Isento
Entre 6:000$000 e 6:820$000 = 820$000 × 0.3% =		2$460
Deducções — Como no caso anterior — 10%		$246
Importancia do imposto global		2$214
Encargo total sobre o rendimento:		
Imposto cedular	180$000	
Imposto global	2$214	
Somma	182$214 isto é: 1%	

5ª *categoria* — *Diversos, etc.*

Rendimento bruto		40:000$000
Despesas arbitradas em 50% e isenção na base		26:000$000
Rendimento liquido para o imposto cedular		14:000$000
Taxa 2%: Importancia do imposto cedular		280$000
Rendimento sujeito ao imposto global		13:729$000
Abatimentos — Os mesmos do caso anterior		5:000$000
Rendimento liquido para o imposto global		8:729$000
Até 6:000$000:		Isento
Entre 6 e 8:729$000 = 2:729$000 × 0.3% =		8$187
Deducções — Como no caso anterior 10%		$819
Importancia do imposto global		7$368
Encargo total sobre o rendimento liquido:		
Imposto cedular	280$000	
Imposto global	7$368	
Somma	287$368 isto é: 1.4%	

2º EXEMPLO

Um contribuinte exercendo o maximo de actividade e a maxima utilização do capital e trabalho, aufere certa somma de rendimentos provenientes de todas as categorias. E' casado e tem filhos menores, além de 5 pessoas da familia a seu cargo.

Os rendimentos são os que serviram nos exemplos acima:

Rendimentos	*Rendimentos liquidos*	*Imposto cedular*	*Rendimento para o imposto global*
1ª Categoria	54:000$000	1:080$000	52:920$000
2ª Categoria	324:000$000	9:720$000	314:280$000
3ª Categoria	60:000$000	2:400$000	57:600$000
4ª Categoria	18:000$000	180$000	11:820$000
5ª Categoria	20:000$000	280$000	13:722$000
	476:000$000	13:660$000	350:342$000

Rendimento sujeito ao imposto global	350:342$000
Abatimentos — Os mesmos dos casos anteriores	5:000$000
	345:342$000
Até 6:000$000:	Isento
Entre 6 e 10:000$000 = 4:000$000 × 0.3% =	12$000
Entre 10 e 20:000$000 = 10:000$000 × 0.5% =	50$000
Entre 20 e 40:000$000 = 20:000$000 × 0.7% =	140$000
Entre 40 e 70:000$000 = 30:000$000 × 0.9% =	270$000
Entre 70 e 100:000$000 = 30:000$000 × 1% =	300$000
Entre 100 e 150:000$000 = 50:000$000 × 1.5% =	750$000
Entre 150 e 200:000$000 = 50:000$000 × 2% =	1:000$000
Entre 200 e 300:000$000 = 100:000$000 × 3% =	3:000$000
Entre 300 e 345:342$000 = 45:342$000 × 4% =	1:813$680
	7:335$680
Deducções — As mesmas anteriores, 10%	733$568
Importancia do imposto global	6:602$112
Encargo total sobre o rendimento liquido:	
Imposto cedular	13:660$000
Imposto global	6:602$112
Somma	25:262$112 isto é: 5.2%

O imposto de renda, assim reformado, permittirá para a arrecadação, em 1924, a estimativa nunca menor de 80.000:000$000, os dados colhidos nas publicações da Directoria de Estatistica do Ministerio da Agricultura, da Directoria de Estatistica Commercial, e em outros documentos officiaes.

RENDAS INDUSTRIAES

Ao ser relatado o orçamento para o Ministerio da Viação, a commissão, por proposta do respectivo relator, que sobre o assumpto ouviu as repartições competentes, approvou, para a estimativa de varias das rendas subordinadas a esse titulo, os seguintes algarismos:

	Papel
Correios	25.000:000$
	Ouro
Telegraphos	1.000:000$
	Papel
Telegraphos	19.000:000$
E. F. Central do Brasil	112.000:000$
E. F. Noroeste do Brasil	10.000:000$
E. F. Oeste de Minas	8.500:000$
Rêde Cearense	6.000:000$
E. F. São Luiz á Therezina	1.000:000$
E. F. C. do Rio Grande do Norte	700:000$
E. F. Rio do Ouro	500:000$
Contribuições de companhias de estradas de ferro	2.600:000$
Quotas de arrendamento de estradas de ferro	5.000:000$
Aguas e esgotos na Capital Federal	6.000:000$
Porto do Rio de Janeiro	7.000:000$

Taes alterações importam no augmento do algarismo da receita constante do projecto em 800:000$, ouro e 37.890:000$000, papel.

Levadas em conta essas modificações do projecto da receita, e admittindo que a Camara vote a despesa proposta pela commissão nos termos das emendas em 3ª, o orçamento que se mandará ao Senado, será:

	Ouro
Receita	97.890:600$000
Despesa	87.587:564$888
Saldo	10.303:035$117
	Papel
Receita	836.386:000$000
Despesa	912.702:418$701
Deficit	77.316:418$701

Convertido o saldo em ouro a taxa cambial de 6 d. por 1.000, apurar-se-á a somma de réis..... 46.363:658$117, que reduz o *deficit* em papel a 30.952:760$697.

Esse deficit mais avultará se fôr considerado que o orçamento da Fazenda imperativamente prescreve a abertura do credito para pagamento de gratificações extraordinarias, por motivo de carestia de vida, e nos termos de lei vigente, ao funccionalismo publico. Essa despesa é avaliada em 75.000:000$000.

Tal situação impõe o dever de nova revisão da despesa, o que, certo, o Senado fará, afim de mais reduzir os algarismos adoptados pela Camara, assim conformando-se o poder legislativo com as insistentes affirmações do sr. presidente da Republica, renovadas ha pouco perante as commissões de finanças das duas Casas do Congresso, de que receberá com a mais proficua das collaborações aquella que se orientar no sentido da reducção dos gastos publicos.

E é certo que o exame dos orçamentos da despesa, taes como elles estão elaborados pela Camara, mostra que é inteiramente possivel cortar ainda sem desorganização de serviços, nas verbas votadas para todos os ministerios, e, por fim, conseguir-se para o exercicio futuro o equilibrio orçamentario.

Entretanto, é opportuno assignalar que a necessidade capital, no ponto de vista do equilibrio financeiro, está na reacção contra o factor maximo das perturbações economicas e financeiras de que está soffrendo o paiz — a inflação monetaria.

Causa principal da depressão no poder acquisitivo do nosso mil réis, ella está actuando contra o esforço por uma receita maior porque desvaloriza dia a dia o dinheiro em que os impostos são pagos e está operando contra o exito esperado da reducção da despesa porque determina, mez a mez, elevações successivas no preço do material que o Estado precisa adquirir, além de forçar o augmento dos vencimentos do funccionalismo publico, o que já monta á alta cifra dos 75.000:000$ retro alludida.

Iniciada em 1914, a inflação, seguidamente provada a medida pelo alto preço do ouro, não mais foi contida, alterando-se, apenas, a fonte de onde ella promana: directamente do Estado, até 1921; de bancos, a datar desse anno, com a Carteira de Redesconto e com o actual Banco Emissor.

A lição que neste momento está vindo dos povos mais cultos — Inglaterra, França, Italia, Belgica, que tiveram de recorrer largamente ás emissões inconversiveis, do Estado ou de Bancos, durante a guerra, e estão a executar agora a deflação monetaria; a lição da nossa propria historia, em varias épocas, sobretudo na mais recente — 1898 — 1908 — revelam exhaustivamente que é sem proficuidade alguma o mais decidido trabalho pela reconstrucção ou mesmo pela melhora da situação financeira das nações e a braços com a inflação monetaria, desde que, precipua e tenazmente, não se reaja contra esse mal, pondo termo a novas emissões inconversiveis e forcejando pela reducção, embora paulatinamente e em proporções minimas, do meio circulante depreciado.

AS EMENDAS AO ORÇAMENTO DA RECEITA

Nada menos de 40 emendas, entre as do plenario e as da propria commissão, foram hontem acceitas e farão parte do projecto de orçamento da Receita.

A' proporção que as ia lendo, o sr. Antonio Carlos, respectivo relator, ia sobre ellas dando o seu parecer. Nunca se viu a commissão de Finanças tão concorrida. Havia gente de mais: todos os membros, varios deputados extranhos ao conclave e uns tantos cavalheiros suspeitos, homens bem apessoados, que costumam exercer a sua intelligente actividade sem morrerem de amores pelo Thesouro...

De vez em quando, fazia-se a discussão.

A emenda que estabelece o imposto global sobre a renda suscitou largo debate. Falaram os srs. Collares Moreira, João Cabral e Antonio Carlos. Uns achavam que as taxas eram exageradas; outros entendiam que não.

A emenda passou de accôrdo com o pensamento governamental. A do relator, mandando supprimir os fundos de garantia, agitou a commissão. O sr. Octavio Mangabeira impugnou-a. O sr. Burlamaqui tambem. Entendia que a medida devia ser geral, inclusive a suppressão do fundo para resgate do papel-moeda.

Sobre os direitos da importação do papel para a imprensa, o relator trouxe a suggestão para o augmento em dez réis. O sr. Piragibe discutiu-a e impugnou-a. A taxa ficou em cinco réis o kilo.

Porque alguns congressistas amarrassem a cara, a commissão manteve em 25 réis a taxa de telegrammas dos congressistas, para o interior. Os urbanos pagam 50 réis por palavra.

A questão das contas assignadas incendeu os animos. O sr. Collares, velho negociante, alargou-se em considerações. O sr. João Cabral, advogado na praça, tambem falou. Falou o sr. Oscar Soares. A sellagem foi mantida pela commissão, com uma alteração; foram equiparadas as taxas das operações a prazo e das operações á vista. Aquella pagará 2$ por 1:000$ e esta, apenas 500 réis por 1:000$. As operações á vista pagarão tambem os 2$000. O relator computou a receita com isso em 40 mil contos.

Sobre as tarifas, a commissão resolveu alterar muito coisa estabelecida. Havia, até então, o criterio de se não mexer no assumpto até que o Senado decidisse o projecto de revisão que lá se encontra, hontem, porém a commissão revogou o programma adoptado e acceitou varias emendas que contrariam em muitos pontos o trabalho em andamento na Camara Alta. Assim, a emenda dispondo sobre a classe 23ª das Tarifas das Alfandegas em vigor, fio (arame) singelo, cordoalha ou cordão e outras obras foi acceita, com um substitutivo. A emenda apresenta-se com um caracter proteccionista. Reduziu-se a tarifa sobre importação de relogios para o registro de frequencia do pessoal de fabrica ou officinas, sobre oleos de linhaça importados em grosso, etc.

Das emendas de plenario, as mais importantes, que foram acceitas, foram as seguintes:

determinando as mercadorias que pagarão exclusivamente 2 °|° "ad valorem" de expediente; isentando de direitos os materiaes e todos os artigos destinados á construcção do Hospital do Centenario, no Recife; dando 10:000$ ao Collegio da Immaculada Conceição do Convento do Desterro e á Escola de S. Vicente de Paulo, na Bahia; sobre a importação de transformadores estaticos de corrente electrica; providenciando sobre a importação do fio (arame) e outras obras; alterando as tarifas sobre balanças automaticas computadoras, com ou sem plataforma, relogios; elevando a $130 a contribuição, arrecadada na Alfandega de Manáos, para associações de caridade, e extendendo essa medida para o Hospital Beneficente de Nazareth, na Bahia; elevando os direitos sobre importação de baralhos; modificando as tarifas aduaneiras sobre obras de linhaça; alterando a fórma da cobrança do sello de consumo sobre a venda de cigarros a varejo; incluindo outras associações de caridade na lista das subvenções; determinando que a contribuição de caridade cobrada nas Alfandegas da Republica será de $130 sobre kilo de vinho e mais bebidas alcoolicas e fermentadas; estabelecendo que nos autos de prisão em flagrante, lavrados pela policia contra os contraventores dos arts. 31 e 32 n. 2.321, de 30 de dezembro de 1910, será pago um sello no valor de 100$ e abolindo os abatimentos, isenções, reducções ou dispensa de direitos, exceptuados os decorrentes das preliminares da Tarifa das Alfandegas, os constantes de contratos pela União, anteriores a 8 de março de 1911 e os discriminados na presente lei.

Uma emenda que estava sendo fortemente discutida pelos interessados era a que se refere ás loterias estaduaes.

O proprio relator não quiz opinar, preferindo, antes, ouvir a commissão. Visara assegurar a quota de loterias dos Estados que, tendo embora leis autorizando loterias e mesmo concessões feitas, não explorassem directa ou indirectamente essa industria. A emenda foi acceita, sem a ultima parte, que revogava o regulamento da fiscalisação loterica, e está assim redigida:

"Onde convier:

Art. 1º. Aos Estados competirá a quota prevista no artigo 2º, numero XIV, letra *k*, da lei n. 953, de 29 de dezembro de 1902 a qual só será perdida em favor da concessionaria das loterias federaes, uma vez verificada a hypothese do § 3º do art. 26 da lei n. 428, de 1 de dezembro de 1896, conservando-se, entretanto, o direito de recebel-a aos Estados que tendo embora leis, ou contratos de loterias, não as explorem effectivamente por si ou por concessão feita a terceiros."

O parecer foi assignado.

CORREIO OPERARIO

CONGRESSO DE OPERARIOS E FUNCCIONARIOS

A noticia de terem os operarios e funccionarios realizado uma reunião conjunta, para tratarem da fundação de um centro de auxilio mutuo, é symptoma animador de novo rumo, no modo de comprehender a utilidade do solidarismo. Embora se publicasse, a proposito dessa assembléa, a declaração de que o Congresso de Operarios e Funccionarios se afastastará, em seus fins e em suas praticas, da norma geralmente seguida pelas outras associações de classe, é fatal que se encontrem com frequencia, operarios e funccionarios, no plano que julguem fóra de seu programma.

Pela orientação, pelos intuitos, pelos combates que terá de ferir, em defesa de seus multiplos e complexos interesses, o Centro ha de ser uma associação de auxilios mutuos. Entre as duas classes, que se fundiram para agir, por meio de commissões permanentes, em favor dos direitos das associações, ha uma affinidade economica indissimulavel. Ambas lutam desesperadamente contra a crise de subsistencia, por não disporem de recursos afim de enfrentar e vencer o augmento das despesas, que sacrificam seus limitados orçamentos.

Cabe-lhes, por egual, a provação, no sacrificio a que são condemnados e ao qual os poderes publicos se mostram indifferentes. Sob o pondo de vista economico, o funccionario publico é um proletario. Chamar-se salario á paga deste e ordenado ao preço dos serviços do primeiro, é uma questão minima, simples jogo de palavras. A equivalencia economica é perfeita. O novo Centro, cuja lei organica ainda se não conhece, pois não foi, por emquanto, elaborada, confunde injustamente a conceito da mutualidade com a pratica nociva que por ahi se forra com essa denominação. Infelizmente, tão caida consideram synonymos *mutualidade e agiotagem*. E' que em sua maioria, as sociedades de auxilios mutuos degeneram em especuladores bancos de emprestimos, apenas proveitosas a algumas duzias de solertes capatazes.

Foi talvez por isso que, falando no Congresso de Mutualidade e Previdencia, com a sua phrase rude, mas incisiva e rica de logica, um delegado do operariado, quando se fazia o elogio incondicional da mutualidade e do cooperativismo, ponderou que estaria tudo muito bem, se o mutualismo, no desdobramento pratico das associações de classes, ficasse sob a fiscalização do Estado.

O Congresso de Operarios e Funccionarios Publicos a si proprio se illude, cuidando que não será o nucleo de uma acção de franca mutualidade. Convencer-se-ão, dentro em pouco, seus numerosos associados, de que o auxilio mutuo é um corollario infallivel da solidariedade, para fins economicos.

A eleição para a Caixa de Aposentarorias da L. R.

Escrevem-nos:

"O sr. director gerente da Leopoldina, nas diversas circulares que dirigiu ao pessoal, relativamente á elevação de dois membros para o Conselho Administrativo da respectiva Caixa de Aposentadorias e Pensões, entre muita coisa bonita, mostrando grande affecto pelas leis que beneficiam seus auxiliares, faz ardente profissão de fé, affirmando sua absoluta imparcialidade no pleito.

Nem todos podem ter bem presente, na memoria, as salutares palavras da primeira autoridade da estrada ingleza nesta capital e dahi, a conveniencia em repetil-as, com um ligeiro ammentario.

Circular de 1-10-923 (7º periodo)

"Devo repetir aqui o que já disse na minha circular datada de 16 do mez de junho ultimo, isto é, que os empregados da Companhia têm maxima liberdade na escolha dos seus candidatos, mas é porque se trata de eleição para dois importantes logares, deve haver o maior cuidado na indicação."

Na circular de 26 do mesmo mez de outubro, o sr. director gerente, communicando o itinerario dos especiaes eleitoraes de 5 do corrente, explicou o methodo que seria adoptado para a eleição e repetiu, palavra por palavra, sua declaração de 1 do mesmo mez.

As repartições que superintendem os serviços que dependem de grande pessoal no interior, são Trafego, Locomoção e Via Permanente e, segundo informações positivas têm havido por parte dos sub-chefes de taes repartições no interior a maior coacção para que seus subordinados votem nos nomes de Balleux e Werneck, com a declaração de serem os mesmos empregados os candidatos da Companhia.

Estão sendo apontados, como tendo feito, dos ultimos dias da semana finda a esta data, a maior pressão, os seguintes representantes da administração:

Trafego — Vianna, agente de Nictheroy; E. Ramos, inspector do Trafego em Porto Novo; Geralcino Santos, ajudante do inspector do Trafego, em Nictheroy; Antonio Lima, agente da Penha.

Locomoção — Evaristo de Barros, chefe do Deposito de Praia Formosa.

Via Permanente — Engenheiro e ajudante da 6ª Residencia, em Alto da Serra; engenheiro e ajudante da 1ª Residencia.

Não pode, pois, haver duvida em como, tem sido desobedecidos os desejos do sr. director gerente, claramente expostos em suas circulares, ou então que taes palavras são de pura encenação, sendo contrarias ás ordens directamente expedidas pela administração.

Em seu memorial ao Conselho Nacional do Trabalho, em outubro findo, increpando de inconstitucional a lei 4682, a Companhia Leopoldina allega que a concessão da vitalicidade concorreria para que o pessoal demonstre "descaso", falta de esmero e descortezia, tornando-se, pois, indisciplinado.

E' possivel que os casos que o sr. director gerente tinha em vista sejam justamente as indisciplinas dos auxiliares acima designados. Escudados, talvez, nos favores da lei 4682, todos esses auxiliares, comprometteram a administração perante o pessoal, em geral, o publico, a imprensa e as autoridades. Examine bem o sr. director gerente a lei 4682 e encontrará meios de punir faltas identicas a estas, uma vez perfeitamente comprovadas. Faça isto o sr. director gerente, porém, sem ouvir o "Dr. Jacarandá", evitando a repetição de soluções desastrosas.

A grande commissão externa do pessoal da Companhia, está agindo de modo seguro na comprovação, com testemunhas idoneas de pessoas alheias á estrada, da pressão exercida pelos chefetes do interior. Terminado o pleito, será feito um relatorio detalhado, sendo remettidas copias ao sr. director gerente, ao Conselho Nacional do Trabalho e ao governo. Será esta, por certo, uma boa opportunidade para o sr. director gerente punir severamente os seus auxiliares desobedientes e indisciplinados.

Pode o sr. director gerente acreditar que a coacção será contraproducente. Os chefetes conseguirão muitos votos que não seriam obtidos em eleição regular, porém, concluida a eleição, apparecerão as queixas e virá a publico o relatorio, dando grande aborrecimento á administração.

Ainda é tempo de se evitar novas delongas; exija o sr. director gerente que seus auxiliares não comprometam sua acção. Faça com que seja respeitada a lei 4682 e verá que o pessoal, ordeiro e disciplinado, dará todo o seu esforço, o seu mais leal concurso, para o bom serviço da Companhia.

O pessoal do interior está perfeitamente sciente que a votação nos dois candidatos impostos pelos chefetes da Companhia trará futuras difficuldades ás suas aposentadorias e pensões e justamente para acautelar esses legitimos interesses escolheram livremente os nomes de seus companheiros "Virgilio Affonso Rodrigues e Juvencio Pinto Ribeiro".

E' possivel que a administração esteja de boa fé e assim sendo será amanhã a primeira a elogiar a perseverança dos seus empregados, levando ao Conselho Administrativo da Caixa de Aposentadorias e Pensões dois companheiros dignos, unicos capazes entre os candidatos, de advogarem o interesse de seus collegas, collaborando lealmente com a administração da Companhia.

Vencendo os candidatos genuinos do pessoal e não será sómente a victima do pessoal, será a garantia da propria Companhia.

Muitos ferroviarios da L. R. 7-11-923."

Os Conselhos industriaes mixtos na Grã-Bretanha

Os conselhos industriaes mixtos na Grã-Bretanha têm alcançado resultados apreciaveis. Desde a creação do primeiro organismo desse genero, em 1918, 75 novos conselhos foram estabelecidos.

Os conselhos industriaes mixtos, constituidos por simples vontade dos interessados, resultam da evolução logica dos systemas anteriores de accôrdo collectivo. Em cada uma das industrias que adoptaram tal systema, um triplice organismo mixto foi creado: um conselho nacional industrial, conselhos de districto e directorios de empresas; 150 conselhos de districto foram constituidos e calcula-se em mais de 1.000 o numero de directorios de empresas fundados até agora.

Uma das tarefas mais importantes emprehendidas pelos directorios foi o regulamento das questões referentes aos salarios, ás horas e condições de trabalho. Os conselhos de 23 industrias estabeleceram ou approvaram um minimo ou uma base uniforme de salario; 17 industrias introduziram tabellas moveis fazendo variar os salarios conforme o custo da vida.

Em 30 industrias, os conselhos fixaram uma semana normal comportando, na maioria dos casos, uma diminuição de tempo anterior de trabalho.

A semana normal estabelecida não ultrapassa, onde quer que seja, 48 horas; ella é de 47 horas em um grande numero de empresas.

O principio das férias annuaes remuneradas foi adoptado pelos conselhos de 20 industrias.

Os conselhos industriaes mixtos tambem se occuparam activamente do arbitramento e da conciliação em materia de conflictos industriaes, da questão da falta de trabalho e dos problemas connexos da educação operaria, do ensino profissional e do aprendizado.

No numero de outubro da *Revue International du Travail* encontram-se informações minuciosas concernentes aos conselhos industriaes mixtos na Grã-Bretanha.

Varias noticias do Rio Grande do Sul

O movimento de exportação pelo porto de Porto Alegre

(Do correspondente)

Porto Alegre, 7 — Segundo a ultima estatistica o movimento de exportação pelo porto desta capital, no primeiro trimestre do corrente anno, atingiu a 51.444 toneladas, no valor official de 35.181 contos de reis.

Quanto á importação pelos portos nacionaes e estrangeiros, esta attingiu a 106.000 toneladas.

Porto Alegre, 7 — Nestes ultimos dias tem sido registrados alguns casos de varicella e variola.

Porto Alegre, 7 — Deu-se um caso de incendio que destruiu a parte externa do poço Wenceslau Braz, situado no municipio de S. Jeronymo, onde a companhia carbonifera de Jacuhy explora a extracção de carvão. O fogo transmittiu-se a um grande deposito de carvão, que ficou assim inutilisado. Os prejuisos são avaliados em cerca de cem contos de reis.

Porto Alegre, 7 — Durante o mez de outubro findo foram registrados pela delegacia regional nos Bancos os seguintes contratos de cambio, effectuados pelos Bancos do Estado: marcos, ... 6.040.085.000.000; dollars, 55.811; libras 129.646; pesos uruguayos, 18.500; libras italianas, 1.200.000; pesos argentinos, 185.000.

Porto Alegre, 7 — O ministro da Guerra, attendendo a um pedido de commando da 3ª região militar, pediu ao ministro da Fazenda a abertura de um credito de 5.400 contos, afim de serem pagas, até 31 de outubro ultimo, as forças que servem neste Estado, cujos pagamentos se acham atrazados.

VENDA ESPECIAL

NÉO SALVARSAN

(914 allemão legitimo)

I	dóse	0,15	Tubo Rs.	7$500
II	"	0,30	"	8$500
III	"	0,45	"	9$500
IV	"	0,60	"	10$500
V	"	0,75	"	11$500
VI	"	0,90	"	12$000

Pelo Correio mais 500 rs.

Casa Hermanny

Rua Gonçalves Dias, 54--Rio. (14761)

Foi nomeado o director da Fundação Gaffrée

O conselho administrativo da Fundação Gaffrée-Guinle, em sua ultima reunião, resolveu nomear o dr. Gilberto de Moura Costa, para director daquella instituição humanitaria, recentemente creada nesta capital.

LEIAM NA 4ª PAGINA:

Correia Dias, de *Da Costa e Silva* (1ª columna).

Lição de mestre (5ª columna).

No Mundo politico.

Topicos.

E outros assumptos do dia.

A vida pela hora da morte

Urge, primeiro que tudo, acabar com a especulação punindo os especuladores

Um appello á Camara, para que não retarde a solução do instante problema

Publicámos, hontem, o relatorio em que a Directoria do Fomento do ministerio da Agricultura affirmava ao titular dessa pasta ser a *acção dos atacadistas* um dos motivos da alta exaggerada dos preços dos generos.

Ao mesmo tempo, publicamos o parecer da commissão especial da Camara, incumbida de estudar o problema da vida cara, bem como de indicar os meios praticos de solucional-o.

Acarestia dos generos de alimentação, escreve por sua vez esse relator, é oriunda de cinco factores principaes:

a) preço exaggerado de transporte.

b) *augmento de salarios.*

c) *grande numero de intermediarios entre o productor e o consumidor.*

d) *especulação.*

e) situação revolucionaria no Rio Grande do Sul.

Como vêem os leitores, não é sómente o ministerio da Agricultura, pelo seu orgão technico competente, que proclama a audacia e a falta de escrupulos dos especuladores, e lhes denuncia os planos tenebrosos.

O Congresso tambem lhes affirma a existencia, dando-os como *um dos principaes factores da carestia!...*

"A especulação — acrescenta o referido relator, no seu longo parecer — bem poderia ser devidamente punida com as disposições que reorganizam a Superintendencia. Vem pello lembrar a conveniencia de ser melhor estudada a questão das penas a serem empregadas."

Nós sómos tambem de egual parecer.

Crimes como os que diariamente se registram nesta cidade, verdadeiros attentados á bolsa e, mais do que isso, verdadeiros insultos ao soffrimento do povo, só rigorosamente, impiedosamente, cruelmente mesmo castigados.

Vejamos, agora, todavia, os remedios que a commissão da Camara indica para sanar o mal.

São os seguintes:

Fazer [illegible] ou auxiliando á iniciativa particular, grandes entrepostos simples [illegible] de immunização ou frigorificos, em determinados pontos, facilmente ligaveis a grandes vias de transporte; dar favores especiaes ao transporte de generos alimenticios, destinados a esses entrepostos; reorganizar a Superintendencia de abastecimento, creada pelo decreto numero 14.027, de 21 de janeiro de 1920.

Essas medidas são, sem duvida, insufficientes, conforme se provará no decorrer desta série de artigos á margem da questão.

Como quer que seja, "quem (não tem cachorro caça com gato)", a Camara bem andaria se consubstanciasse em lei, sem perda de um minuto, as ideas do relator da sua commissão especial.

Recebemos a seguinte carta:

"Sr. redactor. — Posso affirmar lhe que as causas mais preponderantes da alta dos generos são as seguintes: a depressão cambial em primeiro logar, a qual fez ensejo a que a producção nacional procure [illegible] de exportação, o que não é difficil ver-se, pois as cifras estão para o comprovar; a revolução no Rio Grande do Sul, pois que, devido a ella, a producção não augmentou como era de prever. A producção foi grande, mas se não tivesse havido nada do que está havendo, teria sido muito maior, e teria dado saldo, impedindo que os preços não attingissem ao que attingiram. O resultado é que, em consequencia do cambio máo, a exportação daquelle Estado, pelo seu porto, foi formidavel, mesmo porque, para os exportadores de lá, ha muito mais conveniencia em vender ao estrangeiro que liquida suas contas no acto de embarque, sem reclamações sem differenças, á vista, o que não acontece exportando para aqui, onde os compradores são os mais exigentes do mundo e... pouco serios. Desafio contestação do que acima digo. Se o Rio Grande do Sul actualmente ainda está mandando alguma coisa para aqui, é unicamente para não perder collocação no mercado, pois de uma hora para outra as coisas podem mudar.

O productor de hoje não é mais o de hontem: já não vende como vendia, impõe os preços, quer o pagamento antes do embarque, e o que manda, quasi nunca confere com o que vendeu. E se constitue o terceiro factor.

Quanto aos transportes, fretes, e, sobretudo, contribuições ao governo, isso sim, ahi é que está o gato. Os impostos, os impostos, que horror! As taxas! Quanto á São Paulo, ter-se distrahido por causa do café, não ha duvida, influio tambem, mas não é nada, quasi nada.

Em resumo: ao cambio é que está tudo. Emquanto tivermos esse cambio quasi a 4, emquanto o Banco do Brasil fabricar dinheiro, emquanto permanecermos na valorização do café, os bancos não darão dinheiro, as difficuldades do commercio serão cada vez maiores. O que não existe são açambarcadores, essa especie de gente gananciosa, de que tanto lhe fallaram. Isso não existe. Para prova, vá v. s. por a rua do Mercado, á rua Acre, á rua Conselheiro Saraiva e adjacencias, e pergunte, e indague. Verá que o acima exposto é verdadeiro. Saudações do leitor amigo."

Chegou ao Rio o chefe dos serviços technicos de combate á febre amarella

Na sua companhia não veiu o sabio japonez Noyuchi

A bordo do paquete norte-americano "American Lyon", que, procedente de Nova York, fundeou no porto ás ultimas horas da tarde de hontem, chegou a esta capital, o dr. Joseph Hill White, medico da Fundação Rockefeller e chefe dos serviços technicos de combate á febre amarella no Brasil, segundo o accôrdo celebrado, recentemente, entre aquella instituição e o Departamento Nacional de Saude Publica.

O dr. White trouxe grande quantidade de material que fôra buscar na America do Norte, destinado aos trabalhos de extincção da febre amarella em todo o norte e nordeste do nosso paiz.

Na companhia do dr. White era esperado o dr. Hideyo Noguchi, sabio medico japonez, que se encontra nos Estados Unidos, prestando assignalados serviços á Fundação Rockefeller.

O dr. Noguchi, que, por motivos imperiosos, teve que adiar a sua viagem ao Brasil, é tido como um dos mais eminentes bacteriologistas do mundo, tendo enriquecido a sciencia medica com os resultados dos seus estudos aprofundados e do seu trabalho incessante.

Entre os seus trabalhos de alto valor, salienta-se a descoberta do germen da febre amarella, denominado "leptospira Noguchi".

Esse facto foi annunciado e provado nos laboratorios pelo dr. Noguchi, mas, infelizmente, talvez por defeito de preparação, outros altos mestres bacteriologistas não conseguiram ainda isolar o alludido microbio.

Esse sabio japonez é ainda o descobridor do bacterio do typho icteroide, e teve a ventura de ser o primeiro a preparar a vaccina contra essa doença.

ROUPAS FEITAS
VILLA DE PARIS — 35, Ourives
(14665)

Foi deposto o dictador da Baviera

Paris, 8 (H.) — Os nacionalistas chefiados por Hittler acabam de derrubar o dictador da Baviera Von Kahr que foi immediatamente substituido pelo general Ludendorff.

Treze annos depois...

Italia Glyosse prestou declarações á policia

A's primeiras horas da tarde de hontem, a policia do 13º districto tomou por termo as declarações de Italia Glyosse, aggredida, num destes ultimos dias, a tiros de revolver pelo seu marido Hildebrando da Encarnação na casa 6 da rua da Concordia, em Santa Theresa, onde moravam.

Disse Italia que ha seguramente quatro annos seu esposo esquecendo-se dos seus compromissos conjugaes mantem uma amante, cujo nome é Baby e reside á rua do Riachuelo n. 141.

Acrescentou que Hildebrando a maltratava e poucas vezes apparecia em casa dando apenas, uma diaria de 5$000 para as despezas. Disse ainda como conhecem Carlos Wolrick e as propostas amorosas [illegible] uma vez, não passando, jámais, suas relações de mêro platonismo.

Italia Glyosse continua sob cuidados medicos na Casa de Saude Pedro Ernesto e já foi submettida a exame de corpo de delicto.

Uma explosão no forte de Monte Guano

Genova, 8 (H.) — O forte de Monte Guano foi abalado esta manhã por formidavel explosão num deposito de cordite, seguida de violentissimo incendio que ameaçou destruir inteiramente o forte.

A explosão deu-se no andar superior, propagando-se o fogo ao andar inferior [illegible] promptas e energicas medidas que foram postas em pratica pelas autoridades.

Como medida de precaução as autoridades fizeram evacuar as casas [illegible] militares e [illegible] ficaram [illegible]

AINDA O DESASTRE DO TREM S-10, DA CENTRAL DO BRASIL

OS MORTOS E FERIDOS

Os telegrammas minuciosos solicitados pelo director da nossa principal via-ferrea com respeito ao desastre do trem S 10, no kilometro 815, entre Tamborili e Oscar de Almeida, só chegaram pela madrugada de hontem.

O engenheiro Noronha, sub-chefe de Tracção, no telegramma abaixo, confessa [illegible] seus primeiros [illegible] commentarios mais graves sobre o desastre de ante-hontem.

O dr. Noronha, sub-chefe de tracção, remetteu ao director da Central o seguinte telegramma: "Os nomes dos mortos e feridos todos empregados que constam no meu telegramma de hontem, no primeiro momento, diante das reclamações dos passageiros [illegible], julgando [illegible] suppuz haver mortes entre elles. Verifiquei que não houve vidas perdidas entre passageiros e sim pequenos ferimentos devido á imprudencia delles proprios".

Morreu o fiel de trem Januario

Em consequencia dos graves ferimentos recebidos no desastre do trem S 10, falleceu hontem, pela manhã, em Cuvello, o fiel de trem Januario Xavier da Silva Junior.

A chefia do Movimento providenciou para que o corpo fosse transportado para esta capital, afim de ser entregue á familia do morto, devendo chegar na "gare" da Central, no trem R 2, de hoje, ás 9 horas da noite.

Outras notas

A directoria da Central do Brasil pede-nos a publicação do seguinte: "Sobre o descarrilamento do trem S. 10, occorrido ante-hontem, no kilometro 815, alguns jornaes deram margem a que o publico julgasse muito maior, quanto ao numero de victimas, o vulto do lamentavel accidente.

Podemos informar que os mortos foram dous: o machinista Aristides [illegible] e o foguista [illegible], e que os feridos foram tres: o fiel de trem Januario Xavier da Silva Junior, o graxeiro João Machado, que ficaram [illegible] Cunha, [illegible]

Os prejuizos materiaes não foram grandes [illegible] soffrimento [illegible] verificado o accidente [illegible]

— No trem R 2, rapido mineiro, chegaram hontem, os conductores de trem Carlos Nolasco de Carvalho e Nestor Hollanda Cunha, aquelle, chefe, e este, ajudante do trem S. 10, que descarrilou ante-hontem, no kilometro 815, os quaes ficaram feridos. Em Cascadura saltaram para as familias, collegas e amigos dos mesmos.

SORTES GRANDES
CENTRO LOTERICO
(14765)

Aggredido por dois guardas-fiscaes

O major Manoel Lopes dos Santos, residente á rua Coronel Pedro Alves n. 51, procurou as autoridades policiaes do 8º districto e queixou-se de que fora, ali, aggredido por dois guardas municipaes.

A queixa foi registrada e aberto inquerito para apural-a.

FARDAMENTOS
VILLA DE PARIS — 35, Ourives
(14664)

O CAMIZEIRO
Pequenos lucros — 28
Grandes vendas — Assembléa
(12951)

Feriu-se quando examinava uma pistola

O operario Domingos Vieira da Costa, com 28 annos de edade, morador á rua do Riachuelo n. 180, quando examinava uma pistola que lhe offerecera um amigo, a arma detonou inesperadamente, indo a bala attingil-o na mão esquerda.

Domingos recebeu soccorros no Posto de Assistencia.

A policia do 12º districto registrou o facto.

MUSICA

RECITAL DE PIANO

Ultimamente se tem feito muito gasto da "Appassionata", de Beethoven e da "Sonata" em si menor de Chopin.

Menina, ainda em suas primeiras armas escolares, diplomada, que acaba de receber o suspirado primeiro premio de piano, ou o segundo, ou, mesmo o terceiro que consiste em consoladora menção honrosa, é aquella certeza, impinge a "Appassionata" e, se calhar, a Sonata em si menor de Chopin, quando não a em si bemol menor, que tem a famosa marcha funebre.

O chronista vê-se em sérios apuros sempre que as taes candidatas á celebridade estropiam Beethoven ou Chopin. Se se abalança a algumas observações, sobre o modo como d. Fulana interpreta tal lance, d. Sicrana, que é rival daquella, concorda em genero, numero e caso. Esteve presente ao concerto e fez identicos reparos e ainda outros que o critico deixou de mencionar, por excessiva benevolencia, talvez.

Mas, d. Fulana, a quem foram dirigidos aquelles simples commentarios, fica verde de raiva: o chronista fôra severo de mais, injusto, senão suspeito e, se duvidar, incompetente e... idiota.

E vão lá fazer critica séria os ingenuos que, noites a fio, são suppliciados em audições de mocinhas prodigiosamente prendadas...

Um dos mais acatados musicologos que honram as columnas da imprensa carioca, contou-nos, hontem, que, de uma feita, um cavalheiro delle se acercára e, em tom acrédoce, lhe extranhára a severidade de uma critica a respeito de certa pianista.

O nosso confrade retorquira á interpellação, mais ou menos, nestes termos:

— Queixe-se v. s. ao sandeu que dirije o meu jornal e ainda me paga para escrever tolices...

Salvo a redacção, a resposta queria dizer o que ahi fica.

Nós, em caso tal, mandariamos que o reclamante se queixasse ao bispo...

Revertamos ao ponto.

Diziamos que Beethoven e Chopin são, habitualmente, maltratados pela maioria das pianistas. Felizmente, quando a quando uma dellas surge a vingal-os dos ultrajaes soffridos. E' um prazer, intenso quanto inesperado, que se apodera do chronista, nesses momentos raros em que um espirito lucido, uma intelligencia arguta, um temperamento sensivel, vem submetter ao juizo de um publico entendido, como fruto de seus estudos, de suas longas vigilias, essas mesmas obras de Beethoven e Chopin recompostas em suas linhas, reintegradas em sua essencia, rehabilitadas em sua força vidal.

Quem fez tal milagre foi a pianista senhorita Gelta de Vasconcellos, que, hontem, no Instituto de Musica ostentou seus peregrinos dotes de interprete, executando, na primeira parte do programma, a "Appassionata" de Beethoven e, na segunda, a "Sonata", em si menor, de Chopin.

Foi um legitimo goso espiritual que invadiu a assistencia durante a audição dessas duas peças, que dão bem a medida do poder de assimilação que tanto enaltece a organização artistica da gentil concertista.

Beethoven veiu romantico, poetico, sonhador; depois, ardente, flammejante, impetuoso. Chopin manteve-se na linha sobria, nobre, por vezes nervosa, ondulante, ora lyrica, ora pathetica, mas sem maneirismos, esses maneirismos lacrimosos, dissorando de dedos femininos, frouxos, tropegos, arthriticos...

Prolongadas manifestações de apreço coroaram as duas brilhantes interpretações, sendo a senhorita Gelta obsequiada com vistosos açafates de flores e muitos e cordiaes abraços de suas amigas e admiradoras.

A terceira parte do Recital foi preenchido com obras de Debussy, Oswald, Nepomuceno e Liszt.

Envenenaram-se com balas!

O menor Nelson, de 3 annos, filho de Eduardo Coelho, residente á rua da Gloria n. 42, hontem, á tarde, depois de chupar umas balas compradas no armazem de Aquino de Castro, sito á rua Candido Mendes n. 4, apresentou symptomas de envenenamento.

A Assistencia soccorreu-o. A policia do 5º districto teve conhecimento do caso.

Ap. D. N. S. P. n. 309, de 22/10/917.
(14321)

A sessão da Camara

A situação do commercio exterior do Brasil

Um protesto dos ferro-viarios pernanbucanos

A sessão foi aberta com a presença de 60 deputados. Approvada a acta, o expediente lido constou do seguinte: requerimento do consul José Bazileu Neves Gonzaga Filho, pedindo contagem de tempo para aposentadoria; officio do ministerio da Viação, solicitando o credito de 5:520$000, para pagamento dos vencimentos de dois inspectores dos Telegraphos, nos mezes de julho a dezembro do corrente anno e varios officios do Tribunal de Contas, communicando ter registrado, sob protesto, os pagamentos de 200$000, ao dr. Ernani Lopes, medico alienista da Colonia de Alienados do Engenho de Dentro e de 900$000 e 734$700, para aluguel de casa ao director desse mesmo estabelecimento e gratificações extraordinarias ao pessoal diarista. A meza ainda em um longo officio do ministerio da Marinha, declarando ser inconveniente o projecto concedendo honras militares e respectivas vantagens aos professores das escolas de aprendizes marinheiros e de grumetes, e outro officio do director do Departamento da Guerra, em resposta a uma consulta da Camara, declarando não existir no referido departamento cargos vagos de funccionarios civis, nem nenhuma despesa a pagar em 1924, que não esteja incluida na respectiva proposta orçamentaria.

A seguir, a meza annunciou a inclusão na ordem do dia de hoje, o orçamento da Fazenda, em 3º turno.

INTERCAMBIO DO PAIZ

O sr. Octavio Rocha, encarando o assumpto, pronunciou o seguinte discurso:

"*O sr. Octavio Rocha* — Sr. presidente, recebemos hoje pela manhã o boletim da Directoria de Estatistica Commercial relativa ao periodo de 1º de janeiro a 31 da agosto do corrente anno.

A situação economica do paiz contiúa a ser boa, contrastando com a pessima situação financeira.

Examinemos a seguir os dados relativos á importação (segue-se o quadro).

Desse quadro conclue-se que, de janeiro a agosto, o movimento de importação em toneladas metricas foi o seguinte: em 1913, 4.164.754; em 1920, 2.073.365; em 1921, 1.751.934; em 1922, 2.103.259; em 1923, 2.318.482.

Quer isto dizer que nos oito mezes de 1923 tivemos maiores importações do que nos oito mezes dos annos de 1920 e 1922.

Quanto ao valor, foi o seguinte: em 1913, 46.393.000 libras; em 1920, 75.262.000 libras; em 1921, 46.599.000 libras; em 1922,...... 30.738.000 libras, e em 1923,...... 32.730.000 libras.

Em relação ao anno passado tivemos um accrescimo de mais de dois milhões e quinhentas mil libras no valor da importação.

Depois de varias considerações apresenta os seguintes dados sobre exportação, nos oito mezes referidos: em 1913, 734.434 toneladas; em 1920, 1.365.333 toneladas; em 1921, 1.233.521 toneladas; em 1922, 1.353.921 toneladas, e em 1923, 14.421.649 toneladas.

Quer isto dizer que a nossa exportação cresceu em peso, nos oito mezes, a partir do anno de 1920.

Em valor: em 1913, foi de..... 36.307.000 libras; em 1920, de 81.312.000 libras; em 1921, de 36.256.000 libras; em 1922, de 44.058.000 libras, e em 1923, de 43.600.000 libras.

Dando o balanço teremos, nos oito mezes:

importação, 32.730.000 libras; exportação, 43.600.000 libras, e saldo na balança, 10.870.000 libras.

Quanto ao valor médio, por tonelada, elle foi de 14,0, em 1922, e desceu a 14,0 em 1923, quanto a importação; e quanto á exportação desceu de 31,0 em 1922, a 36,0 em 1923.

Examinando os diversos productos de exportação verifica-se a franca prosperidade da pecuaria. A banha, da qual exportamos, em 1922, 122 toneladas, exportámos 4.610 toneladas, em 1923. A carne congelada de 17.025 toneladas, passou a 61.335; os couros de 34.802 a 43.580; e o sebo, de 1845 a 10.497. E' digno de meditação o resultado desta estatistica, em que se verifica que o xarque vae cedendo o passo, notavelmente, á carne congelada, producto de muito mais facil collocação.

Quanto aos productos vegetaes verifica-se que a exportação do algodão desceu, nos oito mezes, de 1923, em relação a 1922, de 24.051 t., a 19.067; o arroz, de 28.974 a 23.536. O assucar, de 139.809 a 105.029. Em compensação a exportação do cacáo subiu de 21.758 a 33.501; a do matte, de 43.775 a 44.302; a das madeiras, de 87.770 a 131.529; e a do café, de 7.812.000 saccas a 8.164.000 saccas.

O augmento de 352.000 saccas de café; nos oito mezes, de 1923, em relação aos oito mezes de 1922 demonstra que não se póde attribuir a baixa do cambio totalmente á retenção do café, mas sim á saída desse producto sem que, na praça appareçam as cambiaes, em virtude do modo por que foi feita a valorização."

Depois do seu discurso, o sr. Octavio Rocha enviou á mesa uma indicação, no sentido de ser estabelecido, pela verba material da Camara, o pagamento aos praticantes de tachygraphos da gratificação correspondente aos tachygraphos, quando estes forem substituidos por aquelles.

OS FERRO-VIARIOS DA GREAT WESTERN

O sr. Plinio Marques levou ao conhecimento da casa uma representação de cerca de seis mil operarios da Great Western, protestando contra a fórma pela qual essa via ferrea cumpre a lei que estabeleceu a caixa de aposentadoria e pensões para os ferroviarios.

O orador aproveitou estar na tribuna para censurar e reclamar providencias contra os abusos das companhias estrangeiras que não obedecem uma lei brasileira, em vigor.

O ORÇAMENTO DA AGRICULTURA APPROVADO EM REDACÇÃO FINAL

Passou-se á ordem do dia. Havia 99 deputados, e, sem numero para as votações, a Camara enberrou a seguinte materia:

3ª discussão do projecto, do Senado, autorizando a abrir, pelo Ministerio do Interior, o credito de 27:130$ para pagamento de diarias a officiaes do Exercito, que serviram nas companhias regionaes do Acre; com parecer favoravel da commissão de finanças; 3ª discussão do projecto, autorizando a abrir, pelo Ministerio da Fazenda, o credito supplementar de cem contos, para substituições; 3ª discussão do projecto determinando que sejam reformados no posto de segundo tenente os sargentos aos quaes se refere o art. 1º do decreto n. 4.653 de 1923; tendo parecer favoravel da commissão de Finanças; 2ª discussão do projecto concedendo isenção de todos os direitos de importação para o material importado pelo governo do Maranhão destinado á installação de varios serviços; tendo parecer com substitutivo da commissão de Finanças, votos dos srs. Altino Arantes e Vi Pinagibe; 2ª discussão do projecto, considerando de utilidade publica a Escola de Commercio e Contabilidade, annexa ao Instituto Profissional de São Paulo de Muriahé; tendo parecer da commissão de Instrucção; 2ª discussão do projecto, autorizando a abrir, pelo Ministerio da Guerra, o credito de 69:778$562, supplementar, para a Instrucção Militar e Missão Franceza de Aviação; discussão unica do projecto, autorizando a abrir, pelo Ministerio da Fazenda, o credito de 150 contos, supplementar, paar ajuda de custo aos funccionarios do Ministerio da Fazenda, com substitutivo da commissão de Finanças á emenda e ao projecto inicial.

Depois, appareceu numero, com 109 deputados. Approvou-se então, a redacção final do orçamento da Agricultura que foi remettido para o Senado.

COMMISSÃO DE JUSTIÇA

Esta commissão reuniu-se, sendo assignados os seguintes pareceres: favoravel á emenda que reconhece de utilidade publica a Santa Casa de Sabará, em Minas Geraes; declarando de utilidade publica a Academia Pernambucana de Letras, o Instituto da Ordem de Advogados, a Fundação Oswaldo Cruz e a Associação dos Empregados tudo de Pernambuco; contrario á emenda que manda consagrar o dia 18 de setembro ao culto da bandeira; contrario ao projecto que estabelece as condições em que poderão funccionar as casas de penhores, e favoravel á prorogação de licença funccionaria do Itamaraty, 3º official, d. Maria José de Vasconcellos.

O sr. Arthur Lemos e Heitor de Souza pediram vista, respectivamente do penultimo e ultimo parecer.

A commissão ficou convocada extraordinariamente, para reunir se na proxima semana segunda-feira.

COMMISSÃO DE AGRICULTURA

Esta commissão tambem trabalhou tendo sido apresentado um substitutivo que foi acceito, ao projecto que autoriza a emprestar aos productores de assucar e alcool combustivel ou motor, até 70 °|°, do capital necessario para a montagem e apparelhamento de suas fabricas.

Foi approvada uma indicação, para que a commissão proceda á elaboração de um projecto sobre terras da União, designando para esse fim um relator que será o sr. J. de Faria.

GRAVATARIA
VILLA DE PARIS — 35, Ourives
(14662)

A Festa do Cão, domingo, no America Football-Club

Continuam transcorrendo com a maxima regularidade os ultimos dias de inscripções gratuitas para a Festa do Cão e exposição canina, que será realizada domingo proximo no campo do America Foot-ball Club, em homenagem ao primeiro anniversario do Brasil Kennel Club.

O festival promette ser revestido do maior brilhantismo e pode-se dizer que elle marcará um acontecimento no mundo sportivo desta capital.

Ficou resolvido serem tirado dois grandes films cinematographicos, de modo que, grande será o successo alcançado pelos varios numeros do programma organizado.

A directoria do Brasil Kennel Club participa, por nosso intermedio, que os seus socios e os do America Foot ball Club entrarão em os recibos do corrente mez, havendo bilhetes para o publico, por preço extremamente insignificante, desde já á venda na secretaria do B. K. C. á rua da Assembléa, 71, das 10 horas ás 6 horas, até amanhã, sabbado.

CAMISARIA
VILLA DE PARIS — 35, Ourives

Uma festa para celebrar o quinto anniversario do armisticio

Os antigos combatentes francezes, com a participação de seus irmãos belgas, offerecem no dia 11 do corrente, nos salões do Club Gymnastico Portuguez, um grande baile aos seus associados, á imprensa e á sociedade carioca.

O baile será abrilhantado por dois esplendidos jazz-bands.

ARCHITECTURA AMERICANA E COLONIAL BRASILEIRA
Croquis e projectos a preços sem competencia. Fiscalização de obras. A. F. Cavalcanti — Architecto; á rua 1º de Março, 11. Telephone N. 486.

GENERO BA-TA-CLAN

Tom Aam, americano, hospede do Hotel Gloria, pela manhã de hontem, metteu-se num calção de banhos, que elhe ficava a mostrar toda a perna e joelho, e foi-se para a praia de Copacabana.

O guarda civil ali de serviço chamou-a á ordem. Tom rebellou-se e aggrediu o policial.

Depois de grande custo, foi elle subjugado e conduzido para a delegacia do 30º districto, onde foi autuado.

25 mil liras que desapparecem de um camarote do "Alsina"

A Policia Maritima toma conhecimento do caso e nada pôde fazer

Um grande roubo, occorrido a bordo do paquete francez "Alsina", que chegou, domingo ultimo, ao porto desta capital, procedente de Genova e Marselha, chegou ao nosso conhecimento, não obstante o sigillo que sobre elle manteve a Inspectoria da Policia Maritima.

Naquelle paquete francez viajava, na primeira classe, entre outros passageiros, o sr. Daniele Morgantini, commerciante, de nacionalidade italiana e de 63 annos de edade, que embarcara em Genova com destino a Buenos Aires.

Momentos antes do navio chegar á Guanabara, esse passageiro recolheu-se, durante o dia, ao seu camarote, afim de repousar, fechando atraz de si a porta do mesmo, e deixando, porém, aberta a vigia que dava para o passadiço.

O sr. Morgantini dormiu e, quando despertou, deu por falta de 25.000 liras em notas de mil liras, que se achavam dentro da sua carteira, que estava no bolso do paletot, pendurado junto á vigia.

Acredita o lesado que foi roubado por gente da tripulação do navio e, por isso, levou o facto immediatamente ao conhecimento do commandante do "Alsina", capitão A. Fabre, e, ao fundear o navio no porto, apresentou queixa ao sub-inspector Joaquim Miranda, da Policia Maritima.

Essa autoridade entendeu-se com o commandante Fabre, o qual declarou que já tomara providencias a respeito, mas que não consentiria que a policia désse busca no pessoal de bordo.

Essa attitude do commandante do "Alsina", foi, pouco depois, desfeita, devido a um entendimento com o inspector da Policia Maritima, sr. Julio Bailly, e, deste modo, foram revistados apenas todos os tripulantes que desembarcaram, medida que nenhum resultado deu.

O sr. Daniel Morgantini reside em Crevola d'Ossola, na Italia e ia para a Estacion Godoy, na Argentina.

ATE' 3$000 SÃO GRATIS

A secção de Optica da Casa Vieitas não está mais na esquina da rua do Hospicio, e sim no predio ao lado, rua da Quitanda, 99, onde os concertos de oculos, binoculos, pince-nez, lorgnon e substituição de lentes quebradas, até o preço de 3$000, são gratis ao publico.

CARLOS VIEIRA.
(16062)

LESANDO O COMMERCIO E O FISCO

Foi fechado o trapiche da ilha do Caju'

Tendo sido decretada, pelo juiz da 6ª vara, a fallencia da firma Marques de Leão & C., da qual faz parte Luiz Marques Baptista de Leão, concessionario do alfandegamento do trapiche de inflammaveis da ilha do Cajú, de onde foram retiradas, como noticiámos, muitas mercadorias, sem conhecimento dos respectivos donos e pagamento dos direitos aduaneiros, o inspector da Alfandega determinou, por portaria de hontem, que não mais se recolhiam volumes de mercadorias áquelle trapiche, assim como, cesse a saida dos que nelle se acham depositados, até que se conclua o relacionamento do seu actual "stock".

Foram encarregados desse relacionamento, os escripturarios Waldemar de Andrade e Euclydes de Carvalho, já anteriormente incumbidos do balanço do trapiche, que ainda não foi concluido.

Tal serviço será assistido pelos syndicos da fallencia, J. Rainho & Comp.

Emquanto não se normalizar a situação do trapiche em questão, as mercadorias inflammaveis e corrosivas, serão depositadas sómente no trapiche "Mercurio", na ponta do Galeão, ilha do Governador.

MEIAS DE SEDA
VILLA DE PARIS — 35, Ourives
(14666)

AGUA!

Parou de chover e a falta dagua já começa a se fazer sentir.

Agora, quem a soffre, são os moradores da rua Humaytá.

Por não haver ou, talvez melhor, por má comprehensão do encarregado de fornecel-a, a agua, ha dez dias que só chega ás caixas naquella rua, ás 11 horas da manhã.

Mas ás 11.1|2, ou quando muito, ás 12 horas, para.

Resultado; ás 2 horas da tarde, seccam-se as bicas.

A quem de direito, transmittimos a queixa que nos endereçaram os prejudicados.

Pedem-nos os moradores da rua Paulino Fernandes, em Botafogo, chamemos a attenção da Inspectoria de Aguas para a falta do precioso elemento, que se tem feito sentir dias consecutivos naquella rua.

Aggrediu o inquilino

João Saraiva, portuguez, dono de um botequim á rua Jardim Botanico n. 122 hontem, á noite, discutiu, brigou e aggrediu a cacete Pedro Corrêa, seu inquilino, ferindo-o na cabeça.

A victima, que é, tambem de nacionalidade portugueza e tem 26 annos, recebeu soccorros na Assistencia.

O aggressor foi preso pela policia do 21º districto.

APANHADO POR UM BONDE

Na rua 1º de Março, o bonde 150, linha "Uruguay—Engenho Novo", dirigido pelo motorneiro Augusto Miguel Loureiro, atropelou o trabalhador da Prefeitura, Manoel da Silva, ferindo-o.

A Assistencia soccorreu-o.

A Inglaterra fez entrega do seu pavilhão ao Brasil

A solennidade correu brilhante e muito concorrida

O Pavilhão da Inglaterra

A Avenida das Nações teve, na tarde de hontem, concorrencia tão grande como na época da Exposição Internacional. Muitas dezenas de automoveis conduziram para o pavilhão britannico a maioria dos representantes do corpo diplomatico acreditado junto ao nosso governo, altas autoridades da nação, innumeras familias, principalmente da colonia ingleza, e pessoas gradas. O pavilhão da grande nação amiga, ás 3 horas da tarde, quando teve inicio a cerimonia da entrega do mesmo ao Brasil, regorgitava.

Enorme assistencia, em frente ao pavilhão, acompanhava com interesse o que se passava naquelle lindo palacio da Avenida das Nações.

Um batalhão do exercito, estendido em linha ao longo da Avenida, em frente ao pavilhão, prestava as continencias do estylo, emquanto uma banda de musica do batalhão naval, postada no saguão do bello palacio, tocava á recepção dos convidados da embaixada da Inglaterra e do Itamaraty. E, assim, foram recebidos os diplomatas estrangeiros, os ministros da Justiça, da Agricultura e das Relações Exteriores, prefeito municipal e representantes dos ministros da Guerra e da Marinha e do chefe de policia.

A cerimonia da entrega do pavilhão, realizada no andar superior, em um salão á esquerda da entrada, foi breve, patriotica e de alta significação. Falou em primeiro logar o embaixador da Inglaterra, que produziu um bello discurso em francez, fazendo entrega, em nome do seu governo, ao do Brasil.

Ao concluir, o seu discurso, que teve muitos applausos, o embaixador da Inglaterra fez a entrega ao ministro da Justiça da respectiva chave, que era de ouro e estava encerrada em uma caixinha de madeira. O ministro da Justiça leu, em seguida, um discurso, dizendo que o Brasil recebia com especial carinho a bondosa dadiva, que era destinada á installação de um museu commercial e industrial. E estava finda a cerimonia.

A banda do batalhão naval executou os hymnos nacional e inglez, que foram ouvidos de pé e muito applaudidos. Em outra dependencia, foi servida, depois, uma taça de champagne aos innumeros convidados.

Loteria da Cruz Vermelha Brasileira
200 CONTOS
DIA 14 DO CORRENTE
SO' 8000 BILHETES
Vende-se em todas Casas Lotericas
Agentes—L. Costa & C.
CASA GAUCHO — Rua Chile N. 3
(14766)

VIDA FORENSE

JUSTIÇA LOCAL

Prestação de contas

A firma Benjamin, Vargas & Comp., successora de Benjamin & Brifault, propoz, por seu advogado, dr. Olympio Carvalho, uma acção de prestação de contas contra seu ex-socio, François Brifault, para que este fosse condemnado a restituir o saldo dos recebimentos sobre os pagamentos effectuados por elle em nome da firma.

O réu allegou que quem tinha acção contra elle era José Benjamin, socio da firma primitiva, para haver metade do saldo, e não a firma successora, para haver todo elle.

Assim decidiu o juiz da primeira instancia, embora reconhecesse posteriormente, ao receber a appellação dos autores, que lhe havia escapado uma circumstancia de facto, que podia influir sobre a solução do pleito e para a qual chamou a attenção da Primeira Camara da Côrte de Appellação. Esta, na sessão de hontem, deu provimento ao recurso, para condemnar o réu na fórma do pedido.

A decisão foi unanime.

O incendio da fabrica "Zenith" — Os accusados foram impronunciados

Na noite de 1.º de Outubro, do anno passado, um grande incendio destruia a fabrica de calçados "Zenith", que occupava os predios n. 132 e 132 A da rua Evaristo da Veiga.

O fogo tudo destruiu, tendo os peritos verificado a existencia de dois pontos differentes de onde irradiou o fogo.

Em consequencia do incendio foi decretada a fallencia da firma E. Barros & C., tendo a justiça publica denunciado os socios da firma: dr. Eurico de Barros Falcão de Lacerda e seu irmão Mario de Barros, como incursos na sancção do artigo 136 do Codigo Penal accusados de terem ateiado fogo ao seu estabelecimento commercial com o objectivo de lesar os seus credores e fazer desapparecer documentos demonstrativos do estellionato praticado contra a firma S. G. Fontes & C. por cujo crime estão actualmente pronunciados e sujeitos a prisão de que se livraram pela fuga rocambolesca que ha occasião noticiamos detalhadamente.

[illegible] o summario de culpa passou ao exercicio da 1.ª vara criminal o juiz dr. Campos Tourinho da 2.ª pretoria civel, que, ao serem os autos conclusos, após o encerramento do summario impronunciou-os, julgando improcedente a denuncia contra os mesmos offerecida pelo promotor publico então em exercicio na 1.ª vara, dr. Goulart de Oliveira.

A impronuncia dos filhos do dr. Eugenio de Barros, curador de ausentes era esperada desde que se soube que o juiz que iria sentenciar era o dr. Campos Tourinho, pois este magistrado, depois da decisão do Conselho Supremo da Côrte de Appellação que o mandou submetter a exame de sannidade por incapacidade physica, não mais pronunciou ou condemnou réo algum receioso de que no recurso os criminosos levantem novamente a questão de sua incapacidade physica para o exercicio do cargo.

Conforme constava da denuncia os accusados haviam poucos mezes antes do incendio, segurado a fabrica na "London Assurance", no "Lloyd Sul-Americano" e na "Companhia Sagres", na importancia total de 1:600.000$000.

Estão, por conseguinte de parabens, os credores da firma, com a possibilidade de vêrem entrar para o acervo da massa falida, tão importante somma que irá amenisar o prejuiso soffrido com o incendio.

Todavia, é de esperar que a 3.ª Camara da Côrte de Appellação ao tomar conhecimento do recurso que necessariamente usará a promotoria publica, reforme o despacho do dr. Campos Tourinho.

Novos jurados sorteados para o Tribunal do Jury

A' segunda sessão preparatoria do Tribunal do Jury, realizada hontem, compareceram sómente 12 jurados. O dr. Renato Tavares procedeu ao sorteio de mais de dez jurados para completar o numero e marcou para o dia 12 do corrente a nova sessão, ás 12 horas.

Foram sorteados os srs: Franklin Guimarães, Arthur Augusto Machado Daniel Luiz de Araujo Cezar, Antonio Augusto de Almeida, Manoel Gomes Moreira, dr. Henrique Tanner de Abreu, Oscar da Gama Graça Fagundes, Antonio Dormond Martins, Heitor José do Carmo Netto e Severiano de Almeida Cavalcanti.

A situação na Allemanha

Paris, 8. (H) — O presidente do Conselho, em carta de 3 do mez passado dirigida ao encarregado de Negocios da Allemanha, von Hoesch, em nome da Conferencia dos Embaixadores, lembrava os obstaculos oppostos por Berlin ao funccionamento da Commissão Militar Inter-alliada de Controle em flagrante desrespeito ás reiteradas notificações da Conferencia, principalmente a recusa do Reich em admittir o contrôle dos officiaes franco-belgas.

O sr. Poincaré convidava nesse documento, pela ultima vez, o governo do Reich a tomar as necessarias disposições para o restabelecimento do contrôle, facilitando aos officiaes francezes e belgas os meios de poderem desempenhar a sua missão como os seus collegas alliados.

O chefe do gabinete francez chamava tambem a attenção do governo allemão para as graves consequencias que poderiam resultar da teimosia do Reich e pedia uma resposta affirmativa dentro de um praso curtissimo.

Em carta posterior, 3 do corrente, o sr. Poincaré, assignalava o facto da sua primeira communicação não ter tido ainda resposta de Berlin e declarava que a Conferencia dos Embaixadores julgava necessaria uma resposta até o dia 10 do corrente, o mais tardar.

Paris, 8. (H) — Informam de Coblença que a Republica do Palatinado recebeu hoje a adhesão de novas cidades entre ellas Landau, Neustadt e Lantrecker.

Berlin, 8. (H) — A situação politica permanece confusa, não se verificando ainda nenhum progresso nos trabalhos de reorganisação do Gabinete.

Os nacionalistas reclamam diversas pastas e, segundo se diz, exigem que o Reich responda negativamente a uma nota da Conferencia dos Embaixadores relativa ao contrôle militar.

O "Die Zeit" declara que a permanencia dos nacionalistas no governo do Reich se transformaria brevemente em um Directorio.

Os populistas prussianos já se mostram inclinados a favor da manutenção da colligação, mas não assim os populistas bavaros, que parecem francamente decididos a não participar no Gabinete.

Berlin, 8. (H) — A Reichswehr penetrou no territorio da Thuringia sem nenhum incidente, e já occupou Weimar e Gotha, onde estabeleceram guarnições provisorias.

O governo de Weimar enviou ao Reich uma nota de protesto contra essa intervenção.

Mussolini recebe uma delegação da maçonaria escosseza

Roma, 8. (H) — O presidente, Mussolini recebeu hontem uma delegação da ordem maçonica do rito escossez que, em nome da assembléa realizada no dia 31 do mez passado, manifestou ao chefe do governo toda a admiração dos maçons pela obra patriotica do fascismo.

Affirmavam mais uma vez a adhesão mais completa possivel aos actos do governo e fidelidade inquebrantavel nos ideaes que inspiram Mussolini na sua obra para o bem supremo da patria. A delegação communicou ao presidente do Conselho que a Ordem resolvera apoiar a reforma escolar e que sempre sustentaria com o maior enthusiasmo o programma de acção do Governo.

O sr. Mussolini agradeceu e exprimiu toda a sympathia que dispensava á Ordem que sem espirito de seita, servia com fidelidade e devotamento a Patria e o Governo nacional.

Uma cerimonia tocante no Capitolio

Roma, 8 (H.) — Realizou-se hoje no Capitolio a cerimonia da entrega da bandeira que as mães e viuvas dos mortos da guerra offerecem ás escolas italianas de Santos.

Depois da benção que se revestiu de grande solennidade, a sra. Cerboni, condecorada com a medalha de ouro, fez a entrega da bandeira ao sr. Marinangeli, que está encarregado de a levar a Santos. Falaram nessa occasião o sr. Cremonesi, commissario regio, e o general Delcroix, mutilado da guerra.

Estiveram presentes á cerimonia o presidente do Conselho, autoridades, o sr. Teixeira Leite, secretario da embaixada brasileira, personalidades da colonia brasileira, além de crescido numero de viuvas e mães de mortos na grande guerra.

Terminada a cerimonia, diversos membros da colonia brasileira foram ao altar da Patria onde depositaram uma corôa no tumulo do soldado desconhecido.

DE MINAS

(Do correspondente)

Ubá — Em virtude de sua recente nomeação para o cargo de juiz de direito da 2ª vara de Bello Horizonte recebeu o dr. José Corrêa de Amorim uma carinhosa manifestação dos advogados e funccionarios do fôro de Ubá.

Os manifestantes, incorporados, foram á residencia do dr. Amorim, tendo o dr. Domingos Peluzo, em nome do povo, lhe offerecido uma estatueta de bronze, symbolizando a — Justiça.

Abaeté — Na sua ultima sessão, a Camara Municipal de Abaeté tomou conhecimento da proposta dos srs. Victorino & Assumpção, de Bello Horizonte, para fornecimento de energia electrica, motriz e illuminante, á cidade e ao municipio, mediante privilegio para 25 annos e garantias de juros sobre o capital empatado nas installações.

Theophilo Ottoni — O sr. Pedro Martins Guerra concluiu a planta geral do nucleo colonial "Francisco Sá". Com a conclusão de mais cinco casas, elevou-se a 48 o numero de casas já promptas, estando em construcção mais 10.

Chegaram ao nucleo mais duas familias de colonos com o total de seis pessoas.

Fizeram-se roçadas e derrubadas em 11 lotes com a área de 290.000 metros quadrados. Para os serviços de construcção as olarias forneceram 35.075 tijolos e 12.640 telhas.

Araxá — O Conselho Deliberativo, reunido em 2ª sessão ordinaria, approvou o orçamento, acompanhado da mensagem do prefeito, cujas medidas propostas foram convertidas em leis, entre outras as que criam mais duas escolas.

O prefeito incluiu a proposta de auxilio de quinhentos mil réis, á Caixa Escolar.

Uma grande estrada de rodagem em construcção — Proseguem com grande actividade os trabalhos de abertura da estrada São Geraldo-Coronel Pacheco. Os serviços do terraplenagem na turma de Ubá, retardados um pouco em seu avançamento, devido á execução do grande córte do "Morro do Caputo", na saida da cidade, já foram novamente activados, depois da conclusão desse córte. Já estão concluidos 5.500 metros de estrada na saida de Ubá, e 3.000 metros na de Tocantins.

Das obras d'arte projectadas, já se acha quasi prompta a ponte sobre o corrego da "Floresta" ou "Vae-Vem", na estaca 26. Estão iniciadas tambem as demais obras d'arte no trecho aberto.

Os trabalhos de campo proseguem na direcção do Rio Branco estando já levantados 14.700 metros e nivelados 8.500 e traçadas as secções em egual extensão.

Jaguary — A "Companhia de Melhoramentos" trabalha activamente, no sentido de ultimar a construcção da estrada de automoveis, que deverá ligar Jaguary á estação da Vargem.

Juiz de Fóra — Vae apparecer, brevemente, em Juiz de Fóra, um jornal, que será orgão da Associação Commercial, redigido pelo sr. Heitor Guimarães.

Viçosa — Estão quasi promptos os edificios da Escola Superior de Agricultura e Veterinaria, construidos em Viçosa.

Aymorés — Foi nomeado subdelegado de policia de Aymorés o sr. Emygdio Pereira Guimarães.

Bello Horizonte — Vae se realizar no dia 4 do corrente, na séde da Associação Commercial de Minas, uma reunião de commerciantes matriculados, residentes em Bello Horizonte, para a escolha dos candidatos á proxima eleição para deputados á Junta Commercial.

Reuniu-se, na sua séde, a directoria do Tiro de Guerra 622, tendo sido tomadas diversas providencias tendentes ao desenvolvimento dessa sociedade.

O almoço que seria offerecido no dia 4 ao dr. Borges da Costa, foi, por motivo de força maior, transferido para o dia 11 do corrente.

A Sociedade Carnavalesca "Club dos Destemidos", dará no dia 19 de novembro proximo um baile, offerecido ás familias dos seus socios.

Atropelado por um automovel

Carlos Reis, de 35 annos, empregado no commercio, residente á rua Assumpção n. 37, foi apanhado pelo automovel 719, quando transitava pela rua S. Clemente.

A victima foi medicada pela Assistencia.

A policia do 7º districto abriu inquerito sobre o caso.

A RIQUEZA DO BRASIL EM VIDAS HUMANAS

O professor Eduardo Rabello, inspector da Prophylaxia das Doenças Venereas, acaba de obter o seguinte resultado de um inquerito feito sobre abortos.

De 506 mulheres, que frequentavam um Dispensario, só 183 não tiveram abortos; a grande maioria isto é, 323 os tiveram. Applicando a esse numero a regra da formação dos coefficientes do binomio de Newton ("triangulo de Tartaglia Pascal") e tomando o numero 3 como media, teremos: 1 (0,25) + 8 (0,5) + 28 (1) + 66 (2) + 90(3) + 66(2) + 28(2) + 8 + 28 (1) + 8 (0,5) + 1 (0,25) = um total de 509 vidas perdidas. E dando a cada uma dessas vidas o valor convencional de 9.600$ (ou 9 contos e pouco) teremos a perda enorme de 57 mil e 600 contos!

Só do que se apurou em um Dispensario.

E se se sommassem todos? Que somma enorme não perde o Brasil em vidas humanas devido a Syphilis!!

Correio da Manhã

ASSIGNATURAS

Brasil { Anno...... 60$000 / Semestre. 35$000

Exterior { Anno...... 140$000 / Semestre. 80$000

Numero avulso . . 200 rs.
Idem no interior . 300 rs.
Idem atrazados. . . 400 rs.

Edição das segundas-feiras 100 réis.

PUBLICAÇÕES
(Preço por linha)

1ª pagina . . . . . . 1:500$000
2ª pagina . . . . . . 1:300$000
3ª pagina . . . . . . 1:000$000
4ª pagina . . . . . . 1:500$000
5ª pagina . . . . . . 900$000
6ª pagina . . . . . . 800$000
7ª pagina . . . . . . 700$000

Annuncios e reclames commerciaes continuam de accordo com a tabella em vigor.

TELEPHONES:
Director, 1558 C. Redacção 1698 C. Administração, 37 C.

Endereço telegraphico "Correomanhã".

Correia Dias

Já lá se vão uns dez annos daquelles bons tempos descuidosos, em que eu deixava, de quando em vez, a calma da minha montanha, em Minas, para vir ao Rio tumultuoso, haurir na vida agitada, emoções novas para o meu espirito insatisfeito.

Ainda existia o famigerado Café Jeremias, ponto de encontro de artistas e burguezes, com os seus *garçons* apressados, tão activos quão irritantes, na azafama do serviço atordoador, não só pelo tilintar das chicaras, que atiradas ás pressas retiniam nos marmores das mesas, como pelo vozerio da freguezia, entrecortado dos gritos de commando: — Primeira á direita! — Quarta á esquerda, sae! Olha a segunda ao centro! — Quinta espelho...

Foi ahi, precisamente por essa época, que o sereno e melancolico Mauricio Jobim, furtando-me áquelle ambiente ensandecedor de mais para a sua sensibilidade delicada, saiu commigo, atravessando a Avenida para o lado menos rumoroso, para falar-me, com aquelle candido enternecimento, que teve sempre para as coisas bellas da vida, através das creações do sonho, das recentes novidades literarias e artisticas.

Então, referiu-se a um artista novo, que fazia uma interessante exposição de seus trabalhos. Era Correia Dias que, na sua discreta apreciação, demonstrava qualidades estheticas especiaes, senão singulares, como expressão de uma tendencia moderna na pintura e no desenho.

Essa opinião de Jobim feriu-me a curiosidade, porque vinha de um estheta silenciosamente aristocrata, cujo anceio de perfeição tocava ao desencanto pelo que idealizava. Eu não podia pôr em duvida a affirmação de um temperamento fundamentalmente bôa, mas integralmente justa, que, cautelosa e sincera, não elogiava sem motivo. E mais ainda porque esse fino e suave poeta-pintor possuia, como poucos, o perfeito equilibrio esthetico, a noção exacta da communhão da fórma com a idéa que encarna, a divina intuição de que a arte não é reproducção, mas revelação. Com esse conceito, antecipado, talvez, para o seu meio, não foi comprehendido, na nobre intenção do seu sonho, que era ideal de creação sobre o mysterio da vida. Mas, [illegible] temperamento, tão sensivel ás puras manifestações espirituaes, com o jovem, mas já notavel illuminista portuguez, se apressou em trazer-me áquella bôa nova, na convicção de que me proporcionaria um contentamento artistico.

Não se enganára. Em verdade, a minha [illegible] espectativa ficou plenamente satisfeita, deante dos quadros, dos cartazes, das estatuetas, das amphoras estylizadas e de tantos outros lavores da mão creadora de Correia Dias. Era simplesmente admiravel, pelo effeito ornamental do conjunto, a exposição desse pintor. Mais admiravel ainda no exame detalhado que despertava, prendendo a attenção em cada objecto, exigindo um olhar demorado e carinhoso para cada creação daquella fantasia surprehendente que evocava, pela exuberante minudencia, as épocas medievaes. Admiravel sobretudo pelo sentido decorativo de uma estylização feliz, embora [illegible], nos seus requintes, nas figuras e nas paizagens.

Esses processos artisticos, talvez desconhecidos e [illegible] no Brasil, porque até então não foram praticados, augmentaram a minha sympathia por esse artista, [illegible] e significativo na expressão do seu modernismo.

Approximámo-nos naturalmente, por essa affinidade, tão commum aos que sonham para viver. Na convivencia quasi fraternal que sempre mantivemos, reconheci que a sua arte era apenas um milagre da intelligencia, uma floração luminosa de um espirito lucido e consciente, com a cultura necessaria para a integração do que realizava. Assim, explicava, com clareza e precisão, todos os motivos dos seus quadros, dando-lhes uma [illegible] interpretativo áquelles que, como eu, tinham desejo de penetrar o mysterio que a visão apenas surprehendia.

Por esse tempo elle preparava, intelligentemente, o meio em que deveria actuar com exito, despertando interesse pelos seus motivos excepcionaes de illustrador, primeiro entre os intellectuaes, depois entre os companheiros de officio, e, finalmente, no publico. Vieram, então, os *ex-libris* em filigranas e miniaturas, as capas de livros de factura exquisita e a interpretação allegorica, as illustrações de texto, maravilhas de concepção e technica; [illegible] do, em consequencia, a nova feição que tomou o livro brasileiro, depois dos trabalhos daquella modesta typographia da rua da Alfandega, que, sob o patrocinio de Apollo, fez circular o *Zodiaco*.

Não abro este livro sem que me detenha enlevado e jubiloso ante aquella cabeça estylizada de fauno, que é bem carne e espirito da minha physionomia de poeta. Sinto bem que elle comprehendeu a minha arte pantheista, como eu a bebi nas fontes limpidas da natureza virgem e fecunda do meu paiz; convencendo-me disso, ainda mais quando, em trabalhos para a segunda edição desse meu livro, lhe observei o poder evocativo traduzido em linhas violentas de vida e vigorosa na illustração difficillima, dos rythmos d'*A Ventania*, d'*O Redemoinho*, d'*A Enchente* e outros poemas, com a mesma visão dynamica da esthetica espectacular, que caracterizava a minha poesia, e a minha poetica intencional de suggestão.

Os aspectos brasileiros encontraram firmamento no seu espirito. Seduziram-no na sua opulencia caprichosa e variava de fórmas e de côres. Era preciso aproveital-os, como elementos imprevistos para uma arte original; e elle os aproveitou com talento e singularidade, estylizando-os, através das manifestações mais exoticas da fauna e da flora, descendo, para essa realização, ás pesquizas rudimentares da arte ingenua. Ha verdadeiros prodigios de estylização nas suas creações desse genero, de que elle foi, incontestavelmente, um precursor inconfundivel.

Por isto, para mim, que não comprehendo a arte, senão dentro do conceito de universalidade, attingido apenas pelos verdadeiros grandes artistas, esse portuguez de nascimento, se não fosse categoricamente pintor em qualquer paiz, seria um dos mais expressivos artistas brasileiros, pelo sentimento e pelos motivos em que se inspira, tão identificado está com o nosso meio, a nossa vida e a nossa natureza.

Da Costa e Silva

Topicos & Noticias

O tempo

BOLETIM DA DIRECTORIA DE METEOROLOGIA

Previsões para o periodo de 6 horas da tarde de hontem até 6 horas da tarde de hoje:

Districto Federal e Nictheroy — Tempo: bom, com augmento de nebulosidade e já sujeito a formação de trovoadas locaes da tarde.

Temperatura: noite quente, mantendo-se bastante elevada de dia, com maxima [illegible].

Ventos: ainda normaes, com predominancia dos quadrante norte.

Estado do Rio — Tempo: bom, com augmento de nebulosidade e já sujeito a formação de trovoadas locaes.

Temperatura: noite quente, mantendo-se bastante elevada de dia.

Tendencia geral do tempo após 6 horas da tarde de hoje: instavel.

Estados do sul — Tempo: bom, nublado e sujeito a trovoadas locaes em S. Paulo e Paraná, sujeito a instabilidade nos demais Estados; chuvas e trovoadas.

Temperatura: elevada em toda a parte, salvo em Santa Catharina e Rio Grande, onde estará em declinio.

Ventos: do quadrante norte, frescos no Rio Grande do Sul.

Synopse do tempo occorrido

No Districto Federal (até 3 horas da tarde de hontem). — De accordo com a previsão feita, o tempo foi bom, com [illegible] e com nebulosidade á tarde e no correr do dia, com predominancia de cirrus. A temperatura se manteve elevada de dia; as médias das temperaturas extremas, nos postos do Districto Federal, foram: maxima 32°,9 e minima 18°,9. [illegible]

Nos Estados: [illegible] Choveu e trovejou em [illegible] de Minas, [illegible] Goyaz e [illegible]. [illegible] A temperatura [illegible] elevada, attingindo 37°,0 em Cuyabá. [illegible]

Correio

Esta repartição expede malas, hoje, pelos seguintes vapores: "Manáos", para Victoria e mais portos do norte; [illegible], para Victoria, Bahia, Maceió e Recife, e "American Legion", para o Rio da Prata.

Carne

Para a carne bovina posta em consumo hoje, nesta capital, foram affixados hontem, no Entreposto de São Diogo, os preços de 1$140 a 1$180, devendo ser vendida ao publico o maximo de 1$480.

Vitellos, 1$700; porcos, 2$400, e carneiros, 2$300.

No reinado de Luiz XIV houve um caso de *chantage* que passou a chamar-se na historia de França o "processo do collar". Vale a pena recordal-o para que os leitores possam tirar as conclusões, esmerilhando a analogia do facto e a apparencia das personagens.

Desejoso de conseguir o agrado da rainha Maria Antonietta, que decididamente lhe votava antipathia, Luiz de Rohan, capellão-mór de França e cardeal, deixou-se lograr por uma aventureira, a condessa de La Motte. Suppoz que a rainha pretendia ardentemente um collar de 1.600.000 libras, que o rei lhe recusára, comprou-o a credito e enviou-o á condessa, julgando mandal-o á propria soberana.

Aconteceu que de Rohan não póde satisfazer o primeiro pagamento. Os joalheiros protestaram, e o escandalo [illegible] simultaneamente [illegible] desapparecimento da joia.

Luiz XIV interveiu no escandalo para punir os culpados. O cardeal foi preso na Bastilha. O Parlamento absolveu-o, mas o capellão-mór não escapou ao exilio. A aventureira soffreu a pena do açoite e depois de marcada a ferro em brazas nas hombros, encarceraram-n'a na Salpetrière.

De toda essa materia apenas se salvou a reputação da rainha; porém, o "caso do collar", que tanto vilipendiou a tradição monarchica, passou á historia com todas as honras de um acontecimento notavel.

[illegible] no Brasil temos em [illegible] "caso do collar". Estamos no [illegible]. Um grupo [illegible] conquistou [illegible] as boas graças do Reprobo. [illegible] maneiro-

só, uma seductora uma entidade que dizia representar naquelle tempo as classes conservadoras. Offereceu-se ao Reprobo um grande baile no Club dos Diarios. Correram animadas as dansas. E foi então, num intervallo furtivo, que se viu surgir em todo o seu esplendor fascinante, um collar de perolas, esse mesmo Collar que, mais tarde, descoberto o embuste e desmascarados os comparsas, serviria para cognominar perpetuamente o tyranno subornado.

Os açambarcadores de generos, emulos geniaes da intrigante franceza, triumpharam, comprando a consciencia do Rei, com uma [illegible] lantejoula suspeita.

A entidade que assim representava tão tristemente os açambarcadores do assucar — a Associação Commercial — arrancou do poderoso comediante o decreto revogando certas medidas acertadas que [illegible] embaraçavam os surtos da rapinagem, em detrimento do povo.

Mas o Collar trouxe ao agraciado a maldição e ha de marcal-o para toda a vida.

Já nos primitivos tempos da Grecia o collar se caracterizou como ornamento fatidico. O de Armonia, com que Polinice subornou Erifile, mulher de Adrasto, seu rival, fez sentir por muito tempo aos thebanos a sua influencia sinistra. Erifile foi assassinada pelo proprio filho. Os irmãos Polinice e Eteocle se estrangularam, lançando-se um contra o outro com a mesma impetuosidade do *pêga-pêga* travado aqui entre o governo de hontem e o governo de hoje, filhos desta mesma Republica, infeliz concubina dos politicos; hontem amigos, hoje *pulverizando-se* reciprocamente.

Amanhã será dia de treguas. Por algumas horas cessará a jogatina no Club dos Diarios, para que o rei dos collares possa ser definitivamente consagrado.

Acclamem-n'o os seus bajuladores, mas — cuidado! — não zombem da maldição vingadora.

Deve ficar hoje ultimado na Camara o estudo dos orçamentos da Despesa.

O unico projecto que resta entrar em votação, o da Fazenda, figura na ordem do dia e provavelmente terá approvada a sua redacção final.

Já hontem foram remettidos ao Senado os autographos do do Exterior e hoje succederá o mesmo com o da Marinha.

Amanhã, serão enviados o do Interior, o da Guerra, o da Agricultura e o da Viação.

A Receita, hontem relatada na Commissão de Finanças, será enviada ao Senado até ao dia 15 do corrente mez.

Em exposição, dirigida ao Senado, a respeito da defesa do café, escreveu o sr. Homero Baptista: "Avaliado em dezoito milhões de saccas o volume da exportação geral do café, durante os dezoito mezes decorridos de março de 1921 a novembro de 1922, e considerado no preço o accrescimo positivo de libra e meia por sacca, chegámos á conclusão irrefutavel de que a actual valorização já deu ao Brasil e, portanto, á economia nacional, até novembro findo, o lucro magnifico e surprehendente de £ 27.000.000, que, ao cambio médio de sete dinheiros, produz cerca de 900.000:000$000!"

Tal foi a perspectiva, através dos oculos de Pangloss, que o resignado ministro, nunca abandonou, e perfeitamente contestavel mesmo no campo da previsão. Vejamos agora a verdade dos factos e a lição dos algarismos, que nos dá a Estatistica Commercial, no Boletim hontem distribuido, concernente ao periodo de janeiro a agosto deste anno.

A exportação de café, nesses mezes de 1922, cifrou-se em 7.812.000 saccas pelo valor médio de 3|9 o que deu £ 27.124.000. Em egual periodo de 1923, a exportação attingiu a 8.164.000 saccas, ao preço de 3|5, produzindo £ 26.598.000.

Portanto, em vez do *accrescimo positivo* de libra e meia por sacca, houve no corrente anno, uma *diminuição negativa* de quatro *shillings*.

Assim, ao contrario de qualquer *lucro magnifico e surprehendente*, tivemos agora o *inesperado prejuizo* de £ 1.632.800, equivalendo ao cambio de 50$000 a 81.640:000$000, sómente em oito mezes.

Quanto á desgraça, que a todos afflige pelo aviltamento de nossa moeda, resultante das manobras do café e outras semelhantes, foi historia que nunca preoccupou o sr. Homero. Querendo, s. ex., bem poderá *pulverizar* aquelles indiscretos algarismos no agape de amanhã.

Ao juiz substituto federal o dr. Nilo Peçanha entregou, hontem, a defesa escripta dos alumnos da Escola Militar, apontados como envolvidos nos acontecimentos de 5 e 6 de julho, do anno passado, e dos quaes aquelle advogado é curador.

Tivemos opportunidade de ler alguns trechos do minucioso trabalho do senador fluminense, onde não se sabe que mais apreciar, se a profunda argumentação juridica ou a vibração de idéas entrecortada aqui e ali pelas imagens do estylo.

Sobrio e preciso, o memorial revela um estudo acurado do processo. Não é uma peça solenne e maçuda, como as que são vulgares em assumptos dessa natureza. O advogado, com desusado brilhantismo, reduz as accusações, irrogadas contra os dignos rapazes da Escola Militar, á sua expressão verdadeira, isto é, destróe, cabalmente, tudo aquillo que a má fé e a paixão negaram á bravura desinteressada dos jovens accusados.

E', ao mesmo tempo, um trabalho de criminalista e de constitucionalista.

Assim, pela nobreza de linguagem e pelos grandes ensinamentos nelle contidos, o importante trabalho que o dr. Nilo Peçanha entregou á justiça federal é a prova mais eloquente da dedicação pela causa que defende.

Ha dias, saiu nos jornaes a noticia de que fôra pago o premio de cem contos de uma loteria estadual a pessoa que não declinára o seu nome e pedira mesmo que sobre o facto se guardasse sigillo.

Mas o Rio continúa a ser uma grande aldeia, onde tudo se sabe. Por isso, já ninguem hoje ignora, pelo menos nas rodas politicas, que o cavalheiro que tirou os cem contos foi o sr. Galdino Filho, deputado pelo Estado do Rio.

De algum tempo a esta parte, a felicidade do sr. Galdino Filho apresenta symptomas verdadeiramente alarmantes. Ainda recentemente, foi reconhecido na Camara sem ter votos; mais tarde, viu triumphante — embora por processos bem pouco recommendaveis — a sua causa politica; hoje, sáe-lhe a sorte grande!

Cem contos, em vesperas de eleição! Que prazer para o candidato! E quantas esperanças... para o eleitorado!

Citámos, hontem, a opinião de Hamon, sobre a liberdade de imprensa. Hoje, vamos reproduzir a de Ernesto Renan, um nome que, talvez, os srs. Adolpho Gordo, Lopes Gonçalves, Eusebio de Andrade, Solidonio Leite e Marcillio de Lacerda — o *five* da lei-mordaça — tambem desconheçam, o primeiro por muito occupado com a "São Paulo Northern Railway", o segundo com os bois e as vaccas do Rio Branco, o terceiro, o quarto e o quinto com coisa nenhuma...

Eis, pois, o que no ensaio — *O liberalismo clerical*, escreve, sobre o referido assumpto, o poeta delicioso e magnifico da *Prière sur l'Acropole*:

"A liberdade de pensar corresponde o direito de exprimir livremente o pensamento, seja pela palavra, *seja pela imprensa*, seja pelo ensino.

Para Renan, as liberdades modernas se resumiam nestes quatro artigos fundamentaes:

1º. Existencia da nação no estado de pessoa moral, com direitos e responsabilidades;

2º. Participação de todos no governo, em gráos distinctos.

3º. Tolerancia religiosa universal.

4º. Liberdade illimitada de pensamento, e, por conseguinte, de palavra *e de imprensa*, na ordem especulativa.

Que ingenuo era Renan! Acreditar que a liberdade de imprensa fosse um principio basico da boa organização social! O sr. Adolpho Gordo não pensa assim. Nem o sr. Marcilio de Lacerda...

O governo tem neste momento um serio problema a resolver: a derrota do sr. Irineu Machado na proxima eleição federal.

Como elle sabe que essa derrota é impossivel, tratou de procurar um candidato que pudesse oppôr com certa vantagem ao illustre tribuno carioca. A tarefa não foi facil. O sr. Barbosa Lima já é senador e o sr. Osorio de Almeida não o quer ser.

Do Amazonas ao Prata, correram-se e examinaram-se todos os nomes possiveis. Por fim, a questão resolveu-se: o candidato do governo será o sr. Mendes Tavares.

O governo não é, portanto, tão inimigo do sr. Irineu Machado, como parece.

A Quinta da Bôa Vista foi sempre um lindo e pittoresco parque. Em qualquer das grandes capitaes européas, a Municipalidade dispensar-lhe-ia verdadeiros cuidados maternos.

Mas o Rio está muito longe da Europa. As florestas da Tijuca, as mattas espessas do Corcovado, a proximidade de Petropolis, tudo isso nos trouxe, com a abundancia das arvores, a despreoccupação pelo valor da Quinta. A lei classica da offerta e da procura mais uma vez se confirmou, ainda que no terreno puramente bucolico...

Que fazer, porém, daquelle soberbo logradouro? O problema foi menos difficil que o da baixa cambial: transformou-se a Quinta em deposito de lixo.

Mas, agora, descobriram-lhe uma outra utilidade: a Quinta, com as suas largas e esplendidas alamedas, seria um excellente campo de corridas de automoveis. Não havendo no logar nenhum policiamento, nem para o caso do lixo, nem para o negocio das corridas, os chauffeurs abrem sem cerimonia a velocidade ás suas machinas. Ainda ha dias, numa dessas experiencias de automoveis voadores, foi atropelado e morto um alumno de uma escola proxima, que, na sua ingenuidade de creança, acreditava que a Quinta era um logar de recreio. Occorrido o desastre, o chauffeur póde facilmente escapar-se e todos lhe ignoram o nome, que o manto da impunidade ha de cobrir para sempre.

Um dos espectaculos mais pittorescos de Londres, é o mercado do Club Row. Destinado especialmente ao commercio de aves, encontram-se ahi os exemplares mais raros da fauna aérea, das regiões mais longinquas do globo. Caçadores da Africa, da America, da Asia, dos continentes mais diversos, accorrem para ahi com as suas caixas, com as suas gaiolas, com os seus viveiros, de que emergem pennas das côres mais variegadas. Papagaios do Brasil, pavões da Australia, gallinhas da Hollanda, falcões da Noruega, ensurdecem o forasteiro com os seus gritos, com as suas cantigas, com as suas atoardas, do alto dos caixotes amontoados.

A maior fama do Club Row está, porém, nos processos de fraude de que lançam mão os commerciantes. E os mais curiosos, são os de "oxigenar" os pardaes, transformando-os em canarios, e de mudar o sexo ás canarias para que obtenham maior cotação.

Dominando todo o commercio de aves, não só da Inglaterra como da Europa, o Club Row tornou-se uma especie de Bastilha commercial que convinha destruir. Cada freguez que comprava um canario e ao chegar em casa, descobria nelle um pardal, era um inimigo daquelle antro, em que campeava a deshonestidade mais atrevida. E tantos foram os inimigos creados que o grande mercado londrino foi, ha dias, atacado pelo povo, que praticou, ali, as peores depredações...

Estão em organização, neste momento, nos Estados, as chapas para renovação da Camara. Dellas fazem parte dezenas de rapazes de genio, filhos de ministros, genros de governadores, pupillos de chefes politicos. São canarios promettedores que vêm para a gaiola dourada.

Quantos desses "belgas" não serão porém, apenas, simples pardaes "oxygenados"?

Lição de mestre

O parecer do sr. Antonio Carlos sobre a Receita, lido hontem á commissão de Finanças da Camara, manteve todos os pontos de vista do eminente autor dos *Bancos de Emissão no Brasil*. Que se registre, ainda bem, essa linha de coherencia, através da qual o estudioso, o affeiçoado dos altos problemas da economia publica, afastou de si a funcção commum á maioria dos relatores, de simples phonographos das suggestões governamentaes, sem o direito de critica e sem a autonomia do pensamento. Elle não se limitou a discutir emendas; examinou a crise do paiz de alto a baixo e deu aos que o ouviram, como offerecerá aos que o lêrem, a objectiva dos remedios postos ao alcance dos homens de patriotismo e senso claro, infelizmente despercebidos até agora pelos cegos, pelos surdos-mudos, pelos veterinarios implacaveis desse rebanho immenso de trinta e cinco milhões — os filhos do acaso, os abortos da fortuna, a quem a nação roubada e escorraçada deve a sua pobreza.

Quando combatemos a politica inflaccionista de que resulta a miseria actual, encontramos ao nosso lado uma autoridade de indiscutivel relêvo. Com o seu livro *Bancos de Emissão no Brasil*, o sr. Antonio Carlos mostrára os exemplos historicos dos nossos proprios desastres, sempre que adoptámos o systema das emissões bancarias, e os factos de 1898 e 1908, por mais proximos, não deixaram duvida acerca da inaclimatação de taes empresas entre nós. Pois, ao volume do papel-moeda do Thesouro, causa flagrante de uma vexatoria depressão cambial, juntámos, sob o governo do sr. Epitacio Pessoa, a massa das notas da Carteira de Redescontos e agora, sob o novo governo, movimentamos, vertiginosamente, a fabrica de papeis pintados do Banco Emissor. Cachoeira de *Pilões* do mesmo curso forçado, que o imperio fatal das leis economicas condemna a fatal insuccesso, o lastro dos marcos onde se multiplicam as effigies de salvadores desconhecidos saiu do fundo de garantia das rotativas do Estado — fazendo incidir em pena de cadeia os depositarios — para os subterraneos de Pichardo. E o cambio se avilta, e o nosso dinheiro soffre no poder acquisitivo que a Monarchia lhe assignalou acima do par, e precisando de mil réis ouro, despendemos mais de seis vezes o nosso mil réis. Obrigada ao serviço da sua divida externa, á Prefeitura só se lhe depara uma porta de fuga: a moratoria. A União organiza os seus orçamentos de palpite, dentro de compromissos identicos, que hoje lhe absorvem metade da renda maxima e que amanhã ninguem sabe quanto absorverão. Não o disse o sr. Antonio Carlos nesses termos, mas dos termos syntheticos do indice que sublinhou e a que attribuiu tão esclarecidamente uma das grandes razões do collapso, salta a evidencia. Não disse elle, mas nós diremos que ao vicio de origem se accresce o crime da falta de cumprimento de uma das clausulas do contrato, segundo a qual o Banco do Brasil teria de pôr ao largo da circulação, a 1 deste mez, os titulos da Carteira de Redescontos. Essa clausula parecia definir, ao menos, o programma de regularizar o meio circulante. Systematizada a emissão bancaria, as suas cedulas resgatariam ou substituiriam aquelles titulos. Annunciava-se uma obra de saneamento executada pouco a pouco e, ao desmentil-a, apresentaram-nos uma obra de má fé. Dos processos excusos assim adoptados nasceu a desconfiança — a suspeita de que degenerara em licença o trabalho dos prélos emittentes, accionados por um erro e compromettidos pelo antigo truc dos contos do vigario.

Investida no poder, a situação actual achára em circulação 1.856.000:000$000 de notas do Thesouro e mais cerca de 400.000:000$000 da Carteira. Era o inflaccionismo em todo o significado da calamidade, num paiz que não possue ouro e que se vê constrangido a satisfazer em ouro a maior parte dos seus encargos. Que caminho tomaria o sr. Arthur Bernardes, o tremendo adversario de 1915, do papel-moeda? Concedeu ao Banco do Brasil a faculdade emissora e já ha um mez o Banco havia emittido cedulas de curso forçado, na importancia de......... 240.000:000$000. Pelo regimen de segredo instituido a respeito, ignora-se o que se emittiu de um mez para esta data. Admittida a melhor das hypotheses — a das treguas na furia emissionista — vemos o nosso meio circulante subindo á cifra redonda de *dois milhões e quinhentos mil contos*. Vemos a quebra do contrato lavrado entre o governo e o Banco do Brasil, attinentemente ao resgate dos 400.000:000$000 tornados exoticos na circulação — resgate que não se effectuou. Vemos a miseria de ouro que constituia o lastro dos..... 1.856.000:000$000 das emissões do Estado e se tornára indesviavel á força de lei, apparentando o alicerce metallico das emissões bancarias que coexistem com aquella ou com aquellas. Vemos a farça. Vemos o descredito culminado. Vemos, na queda do mil réis, a fome a rosnar na porta do funccionario e do operario. Vemos o commercio sujeito aos horriveis imprevistos das differenças cambiaes. Vemos novos appellos á capacidade esgotada do contribuinte, que pingou desde muito tudo quanto lhe restava nas veias.

O sr. Antonio Carlos bordou os seus conceitos, embora discretos, esmagadores, em torno dos orçamentos... Que se observa? Elaborou-se a despesa com o *deficit* que a crise do Thesouro e a crise do nosso credito não supportam. Os embaraços presentes recommendam extremos de economia: arranja-se mais um batalhão para a policia militar. Vinte e cinco mil homens comporiam, de sobra, um Exercito neste paiz: insistimos no luxo de manter os encargos de cincoenta mil soldados. Parcimonia! parcimonia! — conclama a hypocrisia dos legisladores... Os legisladores attendem, de mãos atadas, ao executivo, que lhes pede um credito de alguns milhares de contos, no alvo de construir outro palacio da Imprensa Nacional, magnificamente installada ali perto. Parcimonia! parcimonia! a verba do Cattete augmentou; augmentaram as verbas dos gabinetes ministeriaes. Acham-se em preparativos varias reformas, e o *Cravo Vermelho*, certo de que ellas virão em breve, começa a disputar a onda dos empregos.

Rematando *Os Bancos de Emissão no Brasil*, o sr. Antonio Carlos aconselhára: "Equilibrio orçamentario, na elaboração e execução das leis respectivas, condemnação peremptoria de todo e qualquer processo destinado a lançar na circulação mais moeda fiduciaria inconversivel, resgate paulatino de parte dessa moeda no sentido de reduzir-lhe a massa actual, eis os pontos para que deve convergir a politica financeira do Brasil. E' um velho programma, de rara simplicidade, ao qual falta a seducção caracteristica dos lances aventurosos, mas é o unico que ao Brasil poderá assegurar destino feliz." O relator da Receita préga no deserto, ao repetir a lição dos seus avisos.

Não vivessemos na patria de Pichardos, não fosse o nosso paiz um barco desarvorado, perdido nas trevas de um sitio perpetuo e na amarga nostalgia de uma Constituição desapparecida...

A emenda do sr. Ephigenio de Salles, creando um imposto de 10 % sobre as entradas de todas as diversões, visando especialmente os cinemas, não logrou hontem mais uma vez o voto da maioria da commissão de Finanças da Camara.

De accordo com as suas manifestações anteriores, o sr. Antonio Carlos opinou pela rejeição, mostrando que se tratava de um imposto municipal e não federal.

Teremos assim livre de augmento no anno proximo a unica diversão que o pobre tem hoje — o cinema. De facto, seria horrivel que, aggravados como estão todos os impostos dos generos de primeira necessidade, se procurasse ainda encarecer o unico meio de que se utiliza o povo para distrair-se dos aborrecimentos e das difficuldades do custo da vida.

Valha-nos isso, no meio dos males que nos affligem.

Os factos que se relacionam com a organização das bancas examinadoras de preparatorianos, principalmente no que diz respeito aos Estados, estão a demonstrar que, para o Conselho Superior do Ensino, o interesse da instrucção está abaixo da vontade dos politicos e as disposições legaes taxativas e insophismaveis não lhe ficam acima nem um pouco...

Se não, vejamos.

A lei dispõe que as bancas sejam constituidas pelos cathedraticos do Pedro II e, depois da escolha destes, pelos professores de instrucção secundaria registrados de accordo com as exigencias indispensaveis. Tratando de organizar as bancas de agora, o sr. Ramiz Galvão esqueceu as regras estatuidas sobre o assumpto, depois de excluir alguns catedraticos, entre os quaes os srs. Agliberto Xavier e Lê Badaró, não tendo sequer consultado outros, como os srs. Cocet Thiné, Delgado de Carvalho, Euclydes Roxo e Almeida Lisboa, deixou de lado os professores registrados e formou as bancas principaes com muitos elementos de fóra, só aproveitando os incluidos na lei para as mesas de menor significação. A 1ª banca de Ouro Fino, por exemplo, uma das mais importantes, pois que conta 115 alumnos, foi organizada com examinadores estranhos ao registro, apezar de a haverem escolhido tres professores consultados.

Deste modo e deante de taes factos, não se torna necessario nenhum esforço de dialectica para demonstrar o mal que a intervenção dos politicos interessados está causando ao ensino. Os influentes das camarilhas, sempre promptos a apadrinhar a causa dos que não querem respeitar as justas exigencias legaes, apparecem, insinuam-se e acabam vencendo. E' o caso dos exames deste anno: filhotes incapazes de sair das trevas do analphabetismo precisavam de passar como gatos por braza, na investida rapida para as academias; e lá o Conselho cedeu aos rogos fulminantes dos poderosos sempre attendidos. O proprio sr. Ramiz Galvão, ao que se affirma, chegou a queixar-se de que de toda parte lhe choviam pedidos, e até do Cattete... E afinal, sempre o director do Conselho se dispoz a attender, deixando, assim, victoriosa a politica dos compadres e vencida, naturalmente, a instrucção, neste paiz de 95 por cento de illetrados.

Quando se exhumou dos archivos a velha lei da nacionalização da pesca, um grupo de jacobinos, visando directamente pobres pescadores portuguezes, organizou, á sombra da munificencia epitaciana, uma campanha tenaz e violenta contra os humildes maritimos, aos quaes os chauvinistas chamavam de rebeldes e refractarios.

Muitos desses pescadores tinham, só de residencia no paiz, o dobro da edade da maioria dos nativistas. Mas, a reacção tomou surto, porque era o cumprimento de uma lei que se reclamava e porque, a seu favor, invocava-se o patriotismo... dos fiscaes de bancos.

Agora, anda ahi uma outra lei, tambem brasileira, burlada por poderosas empresas estrangeiras. E' a que dispõe sobre pensões e aposentadorias dos ferroviarios. Os trabalhadores, por ella amparados, queixam-se de companhias como a Leopoldina, a S. Paulo Railway, a Great Western e outras, que burlam o preceito legal. Appellam para os poderes competentes e delles esperam medidas coercitivas.

O jacobinismo, que tanto enthusiasmo manifestou contra os pescadores lusos não nacionalizados, se bem que inoffensivos, bem podia, num gesto de coherencia, repetir a campanha e compellir os argentarios das estradas de ferro estrangeiras á observancia fiel da referida lei.

A Allemanha, anniquilada pela guerra, tem commosco, que ficamos na paz, numerosos pontos de contacto. A nossa moeda, numa solidariedade commovente, acompanha a quéda do marco. E, como o encarecimento da vida é, lá e cá, um dos problemas do momento, é com a sympathia de velhos alliados pacificos, que soffremos, aqui, o supplicio da fome.

Os homens venturosos, que vivem na abundancia, na fartura, na riqueza, digerindo banquetes festivos, estão longe de imaginar o que é, em verdade, o supplicio actual de uma parte da população.

Acossado pela fome, o espirito em revolta contra os homens e contra o destino, o povo de Berlim ergueu-se mais uma vez, contra a fatalidade que o ameaça. Os olhos faiscantes, a mão crispada, o odio no coração, a multidão investiu, ante-hontem, contra os armazens abarrotados. E foi o saque, na sua expressão mais completa. Estabelecimentos commerciaes, ás dezenas, foram destruidos. E foi ululando como as féras, que a massa popular se fartou de comestiveis, embora tivessem ficado, das lutas com a policia, dezenas de cadaveres.

A fome dos povos não é, porém, saciada com as metralhadoras. Quando uma população se levanta, pedindo pão, ou este lhe é dado, ou, então, ella rasgará as veias, bebendo o proprio sangue.

Um povo, apenas, não faz isso: o nosso. Infantil por ser novo, grita a sua miseria, as suas angustias, os brados do seu estomago, pedindo remedio.

E como ninguem lh'o dá, faz como as creanças bem educadas: põe as mãos nos olhos e chora em silencio...

O sr. Afranio de Mello Franco definiu, não ha muito, uma das mais notaveis figuras desta Republica, com uma phrase definitiva — "*homem de intelligencia curta e idéas fixas*"...

Quem é? Quem é?

Já alludimos aqui a uma proposta, senão apresentada, pelo menos, convenientemente apparelhada, para o arrendamento da Villa Proletaria Marechal Hermes. Como é de praxe e dos negocios de alta mira, o proponente se obriga a um sem numero de coisas excellentes, em troca de favores e vantagens cuidadosamente especificadas. Em nosso commentario anterior não descemos a pormenores, porque então suppuzeramos que o Conselho Municipal jámais tomaria a sério semelhante pretenção. Ao que sabemos, porém, o candidato ao arranjo não desistiu de jogar seu barro á parede, logrando algum resultado, visto contar com o apoio de varios intendentes.

Estes, afim de justificar a procedencia da proposta, insinuam que será melhor arrendar a Villa Proletaria a quem salve as casas ameaçadas de ruir e conclúa a edificação das que se acham incompletas, do que deixar que aquelle nucleo de habitações se transforme, definitivamente, em imprestavel tapera. Importa reconhecer que o Conselho, pela boca desses intendentes, a si mesmo se accusa, responsabilizando-se por uma tão criminosa desidia.

Mas, não é só o Conselho. O sr. Alaor Prata tem a sua culpa nisso. Passando a pertencer ao patrimonio municipal, a Villa Proletaria foi vistoriada, por um engenheiro da Prefeitura, por determinação do chefe do departamento, afim de ser verificada a extensão dos reparos necessarios. O profissional expoz a situação da Villa, tendo verificado que ali existem, em deposito, materiaes avaliados em duzentos contos, e em condições de ser utilizados. Depois dessa vistoria nada mais se fez, sem embargo dos constantes appellos ao poder competente.

Murmura-se agora que é proposidado o abandono a que condemnam a Villa Proletaria. Visa facilitar o arranjo do negocio engatilhado. Interponha-se o sr. Alaor Prata entre os interessados nessa escandalosa concessão e seus patronos. Peça ao Conselho as autorizações indispensaveis e, salvando a Villa Proletaria da ruina total, defenda o decôro do governo da cidade, já muito prejudicado por despudoradas negociatas, vindas, embora, da administração transacta.

A taxa telegraphica concedida aos congressistas foi objecto de uma emenda do sr. Antonio Carlos ao orçamento da Receita. Propoz elle que ao envés de 25 réis pagassem deputados e senadores 50 réis, a palavra, para qualquer Estado do Brasil.

Num momento em que se aggravavam varios impostos e se creava o da renda, pesando até sobre a agricultura, era de crer que nesse caso particular, tão directamente ligado aos seus proprios interesses, os membros da commissão de Finanças acompanhassem o sr. Antonio Carlos.

Pois assim não succedeu. O relator da Receita conseguiu, apenas, dentre os treze collegas presentes, o apoio, para tal augmento, dos srs. Thomaz Rodrigues e Celso Bayma, aquelle, continuando a sua antiga linha de conducta, e este conforme o veso de acompanhar, incondicionalmente, os relatores.

Todos os demais, na defesa de seu rico dinheirinho, como disse o sr. Napoleão Gomes, votaram pela taxa actual.

Foi encerrado, ha poucos dias, o curso de Raios X, da Faculdade de Medicina.

Esse curso, destinado aos medicos que se queiram especializar, é, por sua natureza, muito limitado.

Tal é, entretanto, hoje a importancia da materia que seria de desejar um esforço no sentido de intensificar o seu estudo. Em innumeras universidades do estrangeiro existe a cadeira de Raios X. Nos Estados Unidos, não ha uma unica escola medica onde não funccione um gabinete especial destinado ao ensino desse ramo da sciencia, o que acontece, aliás, tambem na Faculdade de Medicina de São Paulo.

Por que só no Rio o assumpto parece não merecer melhores cuidados?

O curso da nossa velha escola é quasi desconhecido. Muitos se admirarão quando souberem que elle funcciona ha mais de dez annos. A escassez de sua frequencia é justificada pelo facto de elle não se achar ainda officializada. Como explicar, entretanto, a falta de uma providencia definitiva, nesse sentido?

Um sério conflicto em Kray

Berlim, 8 (H.) — Communicam de Gelsenkirchen que em Kray deu-se hoje serio conflicto entre os mineiros, em numero approximado de seis mil, e as forças da policia resultando do tiroteiro travado entre os contendores um morto e quarenta feridos.

Bronchites chronicas, Rouquidão e Asthma
RHUM CREOSOTADO
de Ernesto de Souza
(14743)

Não houve sessão no Senado

O orçamento do Exterior e o futuro muzeu Ruy Barbosa

Por falta de numero, não houve, hontem, sessão no Senado.

Do expediente constava um officio da Camara remettendo a proposição que providencia sobre a nomeação de secretarios *ad-hoc* para servirem nas mesas eleitoraes, e dá outras providencias.

Chegou áquella casa do Congresso o projecto que manda adquirir a casa e a bibliotheca do conselheiro Ruy Barbosa, bem como o orçamento do Ministerio do Exterior.

MIGUEL BRAGA — Callista. Quitanda, 79, sob. esq. Ouv. Tel. N. 5.202. (10845)

A Independencia

Rua do Theatro n. 1 — Tel. 476 C.

Mobiliario completo para uma casa, com 36 peças, rs. 2:500$000. (11388)

INCENDIO

A's 2.20 da manhã de hoje, occorreu um principio de incendio, no predio da rua José Mauricio, esquina da Constituição.

O Corpo de Bombeiros estava no local.

OUTRAS NOTICIAS DO RIO GRANDE DO SUL

Porto Alegre, 8 — Durante o mez de outubro findo os vapores que daqui partiram levaram para varios portos da Republica e do estrangeiro 10.761 fardos de fumo em folha. Os maiores embarques, neste periodo, foram para o Rio, Antuerpia, Allemanha e portos platinos. Da safra começada a 1 de julho foram exportados até 31 de outubro 35.723 fardos de fumo em folha, sendo que os maiores embarques se fizeram para o Rio, Genova, Antuerpia e Allemanha.

— Os vapores do Lloyd Brasileiro alteraram o horario das partidas para o Rio.

D'oravante, chegarão ás terças-feiras e partirão ás quintas em vez das terças como se fazia até agora.

— Chegou o vapor "Australia", que trouxe dos portos platinos para o commercio desta praça, entre outras mercadorias, 2.000 saccos de quebracho, 7.100 saccos de farinha de trigo e 4.547 saccos de trigo em grão.

— Occorreu hontem nesta capital um caso fatal de varicella. A victima foi uma senhorita de 14 annos de edade.

— Falleceram em Porto Alegre o funccionario publico estadual Francisco Firmo de Andrade Saraiva e o sr. Romeu Leitão Schulze, do commercio desta praça.

NO MUNDO POLITICO

Que haverá com o sr. Lopes Gonçalves?

Hontem, quinta-feira, era dia de reunião da commissão de Constituição, do Senado.

Ha duas semanas vem sendo esperado o parecer que o sr. Lopes Gonçalves vae dar, naquella commissão, sobre o projecto que approva os actos praticados, durante o sitio, pelo governo.

Sabedor da sua proxima degola, o senador amazonense procura vender-se caro. Ainda hontem, mais uma vez, os seus collegas o esperaram inutilmente. Com o parecer dentro da pasta, negocia a sua volta ao Senado.

Mas, afinal de contas, para que essa imposição fóra de tempo. Dê o sr. Lopes, logo de uma vez, o seu parecer favoravel á proposição.

PÓ DE ARROZ

LADY

E' o melhor o não é o mais caro. Adherente, e muito perfumado. Caixa: 2$500; pelo Correio: — 3$200. A' venda em todo o Brasil. Perfumaria Lopes—Rua Uruguayana n. 44—Rio. (7844)

A CONFERENCIA DOS PERITOS

Londres, 8. (H) — Sabe-se por informações de fonte autorizada que a Inglaterra não responderá á nota da França sobre a reunião da Conferencia de Peritos por achar que somente Washington pode modificar a situação.

Está sendo muito notada a coincidencia da mudança de attitude do governo britannico com a prolongação da permanencia em Londres do general Smuts, annunciada hoje de tarde.

"THALIE" cigarros de luxo, mistura suave — Lopes Sá & Cia., rua Santo Antonio 5-9. (3779)

A fortuna de um poeta

Ao estabelecer as suas ultimas vontades, determinou Sully Prudhomme que, com o producto das suas obras, fosse conservada a casa em que elle passava a maior parte da vida e, nessa casa, até á morte, a creada que o servira durante 25 annos. Não se trataria de um museu, de um logar franqueado á visita publica; mas da conservação do recinto em que concentrara o seu espirito, e a que este volveria se, porventura, nutrisse saudade da terra.

Outra das suas disposições era a creação de um premio literario, o qual foi, realmente, instituido. De 1.000 francos que era antes da guerra, esse premio passou a ser de 1.500. E agora, este anno, vae ser, já, de 3.000 francos, graças á procura que têm tido, nestes ultimos tempos, as obras do grande poeta do "Vase brisé".

A fortuna de Sully Prudhomme procedia, parte da sua obra literaria, a parte do premio Nobel, que lhe coube pouco antes da sua morte.

Para satisfazer as exigencias da Lei de Imprensa, pedimos aos nossos annunciantes de productos pharmaceuticos, o obsequio de modificar seus annuncios incluindo nelles o numero e a data da licença e da approvação dos mesmos pela Saúde Publica, fornecendo-nos tambem uma publica fórma da approvação para ficar archivada nesta Redacção.

Se nos annuncios vierem referencias a tratamentos ou curas, deverão fornecer-nos o attestado de um medico com firma reconhecida.

A PREFERENCIA DO PUBLICO

Dentre as figuras mais distinctas do corpo medico, pharmaceutico e odontologico do Rio de Janeiro é justo destacarmos pela reconhecida competencia profissional nunca desmentida, os nomes a seguir, que por aquelles mesmos motivos são recommendaveis ao publico:

Dr. José Bastos de Avila, rua dos Andradas 44, ás segundas, quartas e sextas, das 4 1|2 ás 6; ás terças, quintas e sabbados, das 3 ás 5 1|2.

Dr. Valença Teixeira, rua São José, 42, sob., ás segundas, quartas e sextas, das 5 ás 7.

Dr. Rodolpho Josetti, rua Treze de Maio, 36, das 4 ás 7.

Dr. Henrique Guedes de Mello, rua S. José, 51, diariamente, das 3 ás 5.

Dr. Gilberto Moura Costa, rua Uruguayana, 84.

Dr. Nicoláo Ciancio, rua São José n. 1, diariamente, das 3 em deante.

Dr. Floriano de Lemos, rua da Carioca 43, ás terças, quintas e sabbados, do meio-dia ás 2.

Drs. Henrique Aragão e Arthur Moses (Laboratorio de Microscopia e Analyses Clinicas) rua do Rosario, 134, das 4.30 ás 6, diariamente.

Professor dr. Augusto Brandão, rua Treze de Maio 29, diariamente, das 4 ás 5.

Professor dr. Roberto Duque Estrada (Raios X), rua da Quitanda, 3, diariamente.

Dr. Flavio de Moura, rua Buarque, 33.

Dr. Alvaro de Faria Rocha, rua dos Andradas n. 70.

Casa de Saude e Maternidade Dr. Affonso Dias, rua Aristides Lobo, 115.

Cirurgiões-dentistas: — Argemiro Pinto, rua da Assemblea n. 123, 1º andar, diariamente, do meio-dia ás 5; Silvino Mattos, Sete de Setembro 231, das 7 da manhã ás 5 da tarde, diariamente; Carlos Santos, rua Marechal Floriano n. 3, diariamente, das 8 da manhã ás 6 da tarde.

Pharmacia e Drogaria Mem de Sá, Avenida Mem de Sá, 80.

Todos esses distinctos scientistas prestam seus valiosos serviços profissionaes á Caixa Beneficente dos Empregados do "Correio da Manhã".

NO MUNDO OFFICIAL

CATTETE

O presidente da Republica conservou-se durante o dia de hontem em seus aposentos particulares.

Foram mandados publicar os seguintes decretos:

Na pasta da Justiça — Abrindo, por conta do exercicio de 1923, creditos supplementares na importancia total de 2.295:250$000, ás verbas 5ª, 6ª, 7ª e 8ª do art. 2º da lei orçamentaria vigente, para occorrer ao pagamento de subsidio a senadores e deputados e despesas de impressões e publicações de debates do Senado e da Camara dos Deputados, durante a prorogação, da actual sessão legislativa, do Congresso Nacional até 3 do corrente mez.

Graduando, no posto de major, medico, no Corpo de Bombeiros, o capitão, medico, dr. Tito Barbosa de Araujo.

Concedendo medalha de distincção, de 2ª classe: ao capitão-tenente Hernani Fernandes de Souza, que em 26 de outubro de 1915, como commandante da vedeta *Grumete Joviniano*, soccorreu diversos alumnos do Collegio Salesiano Santa Rosa, prestes a perecerem afogados, por occasião do naufragio da barca *Setima*, na bahia do Rio de Janeiro; e ao soldado do Corpo de Bombeiros, Manoel da Rocha, que em 1º de setembro do corrente anno salvou a vida ao major José Pedro dos Santos, que estava prestes a perecer afogado.

Aposentando Raymundo Pereira Caldas, no logar de 1º official da Secretaria de Estado da Justiça e Negocios Interiores.

Declarando que compete ao capitão reformado da Brigada Policial, Cynobelino Paes Landim, o soldo da tabella A, da lei n. 2.290, de 13 de dezembro de 1910.

Reformando, como cabo de esquadra, e com o respectivo soldo, o musico da Policia Militar, Indalencio Peres.

Concedendo o accrescimo sobre seus vencimentos: de 33 %, ao dr. Henrique Vaz Pinto Coelho, substituto do juiz federal da 1ª vara, desta capital; e de 20 %, a Humberto Milano, professor do Instituto Nacional de Musica.

Exonerando Alfredo Corrêa, do logar de ajudante do procurador da Republica, no municipio de Porto da União, na secção de Santa Catharina; e, nomeando, para substituil-o, o dr. Pedro da Silva Carneiro.

Nomeando supplente do substituto do juiz federal: na secção de Pernambuco, 3º, no municipio de Bom Jardim, José Lino Araujo; na secção do Rio de Janeiro, 2º e 3º, em Santo Antonio de Padua, Antonio Rattis de Barros e Manoel de Barros Bias Junior; na secção de Goyaz, 1º e 2º, em Catalão, Mario Cerqueira Netto e Portugal Porto Guimarães.

FAZENDA

O concurso para preenchimento dos logares de 2ª intrancia, de Fazenda, ultimamente realizado na Delegacia Fiscal no Amazonas, foi approvado pelo director geral do Thesouro, mantida a respectiva classificação.

— Em resposta a uma reclamação do sr. Lauro Ricardo dos Santos contra o facto de não ter sido nomeado guarda da policia aduaneira da Alfandega de Paranaguá, e á vista das informações prestadas pela Delegacia Fiscal no Paraná, o director geral do Thesouro declarou que nenhuma duvida póde haver para o preenchimento de vagas da policia aduaneira, porquanto a nomeação tem regras precisas estabelecidas pelo decreto n. 15.220, de 29 de dezembro de 1921, art. 7º.

— Na 1ª pagadoria do Thesouro Nacional pagam-se hoje as seguintes folhas:

Escola Wenceslau Braz e Serventuarios do Culto Catholico, Montepio do Exterior, commissarios de 1ª e 2ª classes e escreventes, avulsa da Agricultura e Inspectoria de Pesca (extincto), reformados da policia, aposentados da Agricultura e Exterior, aposentados da Guerra, aposentados da Justiça, gabinete de Identificação e Estatistica, filaes, Fazenda Modelo Santa Monica, Curso Complementar.

VIAÇÃO

— O ministro remetteu ao prefeito as informações prestadas pela Inspectoria das Estradas a respeito de uma indicação approvada pelo Conselho, no sentido de ser construida uma estação na "Parada do Lucas", da E. F. Leopoldina.

— O ministro deu conhecimento ao seu collega da Fazenda do pedido do inspector de Obras contra as Seccas, de remessa urgente de réis 500:000$ á Delegacia do Thesouro no Ceará afim de evitar que sejam suspensas as obras do açude publico "Acarapé" e desorganizados os serviços da barragem de "Orós" e outros.

— Afim de satisfazer ao pedido da Camara dos Deputados, o ministro determinou, por officio-circular, ás repartições subordinadas, que informem se necessitam de automoveis para os seus serviços e quaes os funccionarios que, por forças dos cargos que exercem, devem ter automoveis officiaes á sua disposição.

— Ao seu collega da Fazenda o ministro solicitou providencias no sentido de ser remettido ao Tribunal de Contas o parecer daquelle titular sobre a abertura do credito especial no valor de 3.000:000$, para attender ás despesas com a construcção da linha de Tubarão á Araranguá.

— O ministro fez-se representar na cerimonia da entrega do pavilhão britannico, realizada hontem, pelo seu auxiliar de gabinete, dr. Cesario Alvim Filho.

MARINHA

— O ministro officiou ao chefe do Estado-maior da Armada, mandando elogiar em ordem do dia o almirante graduado engenheiro-machinista, reformado, Luiz Margarido Rangel, que deixou recentemente o cargo de inspector de machinas, pelo bom desempenho que deu ás funcções do referido cargo.

— Foi posto á disposição da Companhia de Navegação Lloyd Brasileiro o primeiro tenente Luiz Barbosa Bahiana.

GUERRA

Ao ministro da Fazenda foi remettido o requerimento em que o general reformado Sylvestre Rocha pede o emprestimo de 60 contos para acquisição de um predio.

— Foram concedidas as seguintes licenças para tratamento de saude: de seis mezes, ao escrevente do Laboratorio Chimico Pharmaceutico, Alfredo Fernandes Machado; de tres mezes, aos operarios da fabrica de cartuchos, Henrique Francisco de Mello e Alfredo de Vasconcellos Guimarães; de quarenta e cinco dias, ao operario do Arsenal de Guerra, Honorio Dias Barbosa; e de um mez, ao contra-mestre da fabrica de cartuchos, Manoel Rodrigues Paes.

— Em solução á consulta do director do Collegio Militar do Ceará, sabendo se, concedida licença para tratamento de saude aos officiaes reformados, professores dos Institutos Militares de Ensino, devem estes entrar no gozo da mesma, de accordo com o regulamento para instrucção e serviços geraes nos corpos de tropa ou se lhes deve ser applicada a disposição contida no artigo 33 e seu paragrapho do decreto numero 14.663, o ministro declarou que as licenças são concedidas aos professores vitalicios, equiparados em vantagens aos professores civis das escolas superiores da Republica, não se tendo em vista a sua qualidade de officiaes reformados, e por isso devem ser reguladas pelo citado decreto.

— O juiz federal da 1ª Vara communicou haver concedido ordem de habeas-corpus em favor dos sorteados militares, Alipio de Araujo Rangel, João Rodrigues da Fonseca Junior, Benedicto de Oliveira, Manoel Pinto de Oliveira, Alberto Escarlate, Belmiro Euzebio da Costa, Francisco Pereira Ramos, Irineu Mendes, Luiz Raulino Bailly, Luiz Costa, Lauro Manoel Fernandes, José da Silva e Claudionor Bittencourt Coelho, para os fins de serem excluidos do serviço do Exercito.

— Tendo dado parte de doente, o tenente-coronel medico, dr. João Ladisláo Ramos, que exerce as funcções de chefe interino do gabinete do director de Saude, passou a exercer esse cargo, tambem interinamente, o major medico dr. Olarico Damazio.

PREFEITURA

Foi declarado sem effeito o acto do prefeito, pelo qual foi titulado guarda de arreios da Superintendencia do Serviço de Limpeza Publica, o sr. José Lopes, com os vencimentos de 1:800$, por anno, sendo entretanto lavrado outro titulo para o mesmo funccionario, com os vencimentos annuaes de 2:160$000.

— Foram concedidos dois mezes de licença, ás professoras adjuntas de 3ª classe, Rosa Teixeira Lemos de Carvalho e Antonietta Ribeiro da Silva.

— Tomaram numero na secretaria do gabinete do prefeito e foram mandadas publicar as resoluções do conselho promulgadas pelo presidente daquella casa legislativa municipal, que autoriza o prefeito a mandar pagar ás inspectoras da Escola Normal que menciona, a diaria de 3$000, a que têm direito por força da lei n. 2.678, de 15 de agosto de 1922 e a que concede um anno de licença, com todos os vencimentos, á escripturaria do Instituto Profissional Orsina da Fonseca, d. Branca da Silva Pinto.

— As agencias renderam no dia 7 do corrente a quantia de 8:076$509.

— Pelo director de instrucção foram hontem assignados os seguintes actos; designando, o coadjuvante de ensino, Benjamin Constant de Magalhães Praenkel, para a 1ª masculina nocturna do 15º; as adjuntas: Maria Furtado de Mello para a 1ª mixta do 12º, Thereza Edith Bandeira dos Santos, para a 17ª mixta do 8º; e Everilde Faria Lemos da Fonseca para a 10ª mixta do 11º; as substitutas de adjuntas: Herminia Celestino, para a 9ª mixta do 6º, Aida Soares Judice para a 1ª fem. do 10º, Gloria Dias para a 1ª masculina do 2º, Nilza Fróes da Cruz, para a 5ª mixta do 21º, e Laia Lisboa Vampré, para a 5ª mixta do 8º districto.

Dispensando: o substituto de coadjuvante Sylvio Cunha; e as substitutas de adjuntas: Zuleika de Castro Caminha, Almehy Merob do Nascimento e Cecilia Monteiro de Souza.

Requerimentos despachados — Maria Thereza Ricaldone Pelajo — Deferido, de accordo com a informação.

ALFANDEGA

Esta repartição arrecadou, hontem, a importancia de 366:028$484 de renda, sendo 191:196$666 em ouro e em papel 174:831$818.

De 1 a 8 do corrente, foram arrecadados 1.848:155$445.

Em egual periodo do anno passado, foram arrecadados 1.391:119$284, sendo a differença, para mais, no corrente exercicio de 457:036$161.

— Tendo em vista a ordem n. 277, de 6 do corrente, da Directoria Geral do Thesouro, o inspector desligou do serviço desta repartição o ajudante de guarda-mór da Alfandega de Santos José Belisario de Lemos Cordeiro, marcando-lhe o prazo de 15 dias para se apresentar ali.

— Na Guarda-moria haverá leilão, hoje, de mercadorias apprehendidas como contrabando.

— Foram distribuidos, hontem, na 1ª secção, os seguintes manifestos:

1.479, vapor inglez "Virgil", Nova York, ao sr. Octaviano Souza; 1.840, vapor inglez "Vestris", Buenos Aires, ao sr. Guaraná; 1.481, vapor nacional "Ingá", Cardiff, ao sr. Laurentino Pinto Filho; 1.482, vapor italiano "Rè Vittorio", Genova, ao sr. Brightmore; 1.483, vapor nacional "Itu", Cardiff, ao sr. Geminiano; 1.484, vapor italiano "Belvedere", Buenos Aires, ao sr. Octaciano Souza; 1.485, vapor norueguez "Hanna Skogland", Buenos Aires, ao sr. Octaciano Souza; 1.486, vapor inglez "Jeserie", Norfolk, ao sr. Azeredo Alves.

E. F. C. DO BRASIL

A' vista do parecer da sub-directoria da 4ª divisão, não foram attendidos nos pedidos que fizeram ao director de augmento de diarias, os encarregados e ajudantes dos armazens do Deposito Geral da 4ª divisão.

A directoria da Central, em officio do sub-director do Trafego, recommendou a expedição de uma circular, no sentido de determinar o cumprimento estricto das obrigações que a Estrada assumiu em virtude do ajuste celebrado com A. Thun & Cia. Ltd. para reparações de carros.

As obrigações são no sentido de serem os carros reparados movimentados com presteza e não serem retirados da linha do Centro.

Na proxima semana serão entregues ao trafego os primeiros carros desse ajuste.

— Devem comparecer á secretaria, com urgencia, Silvina Rosa Machado, propondo venda de um predio; Raul Pio Pereira, pedindo restituição de documentos e Amelia Pereira de Carvalho, pedindo permissão para collocar uma cadeira de engraxate na plataforma da estação do Engenho de Dentro.

— Não ha que deferir no requerimento de José Corrêa Ramos, solicitando a nomeação de praticante de conferente.

— Acha-se na sub-directoria do Trafego, o requerimento de Armando Souza Vidal, solicitando permissão para apresentar o certificado de alistamento em janeiro do anno proximo, visto ter sido approvado no exame que prestou para o logar de praticante de conferente.

— Foram concedidos 20 dias de licença, com 2/3 da diaria, a Domingos Gonçalves.

— Opportunamente, será attendido no pedido de transferencia, o sr. Joaquim Carvalho Rodrigues.

— A estação Central forneceu hontem, por conta dos diversos ministerios e outras repartições publicas, 104 passagens, na importancia total de 1:558$400.

BOMBEIROS

Serviço para hoje:
Official de dia, 1º tenente Jeronymo.
Auxiliar, 2º tenente Guimarães.
1º soccorro, capitão Costa.
2º soccorro, 2º tenente Camillo.
3º soccorro, 1º sargento Athanasio.
Manobras, 2º tenente Torres.
Ronda, 2º tenente Sergio.
Medico de dia, tenente-coronel dr. Bastos.
Emergencia, 1º tenente dr. Lima.
Dia á pharmacia, capitão Maia.
Folga o commandante da estação de Cattete.
Uniforme 6º.

Grande e variadissimo sortimento de Molduras

ABATIMENTO 20 %

A CASA VIEITAS em vista do grande e variadissimo sortimento de molduras recebido agora da Allemanha, podendo, portanto, attender vantajosamente a sua distincta freguezia, resolveu fazer o abatimento de 20 % na confecção de qualquer quadro até o fim deste mez.

CARLOS VIEIRA — Rua da Quitanda, 99.

(14760)

HOJE 25:000$000 INTEIRO, 1$600 Loteria do E. do Rio. (14752)

COM O APPARECIMENTO BREVE DO SEMANARIO POPULAR ILLUSTRADO

DE TUDO...

O RIO DEIXARA' DE SENTIR A FALTA DOS JORNAES NOS DOMINGOS, A' TARDE. (14672)

CAMISAS, PIJAMAS e GRAVATAS

ALGUNS PREÇOS BARATISSIMOS DA GRANDE LIQUIDAÇÃO da

"A CAPITAL"

Camisas percal superior	de 12$	por	7$900
" zephir inglez	de 18$	por	13$700
" mousseline branca	de 20$	por	15$900
" p. seda	de 35$	por	24$700
Pijama percal superior	de 22$	por	14$900
" " francez	de 25$	por	19$800
Gravatas Papillons seda	de 5$	por	2$900
" York "	de 8$	por	4$800

Os artigos acima são de qualidade superior. Devolve-se o dinheiro a quem não ficar satisfeito com a sua compra.

APROVEITEM A MAIOR LIQUIDAÇÃO QUE JA' SE FEZ NO RIO

(14771)

Um clandestino impedido no "Belvedere"

Ao proceder, hontem, á visita regulamentar ao paquete italiano "Belvedere", entrado de Buenos Aires, o sub-inspector Joaquim Miranda, da Policia Maritima, impediu o desembarque do clandestino Cirino Joevelini, de nacionalidade italiana.

O navio italiano, que foi encontrado em bom estado sanitario pela Saude do Porto, transportou apenas 2 passageiros para o Rio, conduz 54 em transito para Genova, para onde partiu hontem mesmo á tarde.

Grande sorteio do "PARC ROYAL"

Foi premiado na extracção de hontem, 8, o coupon n. 210, distribuido no dia 7.

Convida-se o portador a receber o respectivo premio. (14763)

LAMENTAVEL ENGANO

—:—

Uma mulher gravemente queimada

Waldemar Monteiro, fundidor amante da victima, conta o caso da forma seguinte:

Faltando luz no commodo que habita, á rua do Mattoso n. 106, quarto 8, sua companheira Maria José Ribeiro, de 16 annos de edade, cozinheira, apanhou um lampeão e encheu o de alcool na supposição de que se tratasse de kerosene, resultando desse engano haver uma explosão e sair Maria José queimada em varias partes do corpo.

A Assistencia soccorreu-a, registrando as autoridades do 15º districto o occorrido.

Contra sardas, pannos, rugas, cravos, espinhas e manchas da pelle.

POMADA **RENY**

(Ap. D. N. S. P. Nº. 199 — 6|11|922) (13945)

A fascinante mulher que Chico Boia assassinou num accesso de libertinagem e de orgia

Virginia Rappe e o bello **HAROLD LOCKWOOD** em

A Conquista de Adão

Um delicioso film no qual Virginia Rappe põe em jogo toda a seducção de seu corpo admiravel, seducção que conduziu Chico Boia até ao crime.

2ª feira, no PARISIENSE

Completa o programma: **BUSTER KEATON** em uma de suas extraordinarias comedias **O BODE EXPIATORIO**

Noticias de Nictheroy

TRIBUNAL DA RELAÇÃO

Pauta das causas que serão julgadas na sessão de hoje:

Habeas-corpus

N. 1.197 — Nictheroy — Relator, desembargador Oliveira Machado Junior.

N. 1.198 — Campos — Relator, desembargador Nogueira Torres.

Recurso de *habeas-corpus* n. 1.195 — Barra do Pirahy — Relator, desembargador Pinho Junior.

Aggravos civeis

N. 1.098 — Petropolis — Relator, desembargador Custodio da Silveira.

N. 1.118 — Nictheroy — Relator, desembargador Oliveira Machado Junior.

N. 1.109 — Nictheroy — Relator, desembargador Custodio da Silveira.

Embargos na appellação civel numero 3.208 — Parahyba do Sul — Relator, desembargador Oliveira Machado Junior.

Appellações civeis

N. 3.231 — Campos — Relator, desembargador Godoy e Vasconcellos.

N. 2.651 — Cantagallo — Relator, desembargador Custodio da Silveira.

N. 3.340 — Parahyba do Sul — Relator, desembargador Eloy Teixeira.

— Foram hontem distribuidos os seguintes *habeas-corpus*:

N. 1.197 — Nictheroy — Impetrante e paciente, Julio Ramos de Oliveira. Ao desembargador Oliveira Machado Junior.

N. 1.198 — Campos — Impetrante, o dr. Adherbal de Oliveira; paciente, Annibal Cruz. Ao desembargador Nogueira Torres.

PRESTOU COMPROMISSO NA RELAÇÃO

Perante o desembargador Antonino Neves, presidente do Tribunal da Relação, prestou compromisso hontem do cargo de 3º supplente do juiz de direito da comarca de Itaperuna o cidadão Pedro da Silva Gloria.

A CONVOCAÇÃO DE UM JUIZ

Para tomar parte no julgamento da appellação civel n. 3.231, procedente de Campos, que terá logar na sessão de hoje, o desembargador presidente do Tribunal convocou o dr. Octavio Costa, juiz de direito da 1ª vara de Nictheroy.

ACTOS OFFICIAES

Foi declarada a professora d. Thereza Garcia Alberto, da escola mixta da rua Moreira Cesar, em Nictheroy, com direito aos vencimentos annuaes de 2:600$, de conformidade com a tabella annexa ao decreto n. 1.723, de 29 de novembro de 1922, dia immediato ao que completou 20 annos de effectivo serviço no magisterio publico do Estado, ficando aberto o necessario credito.

— Foi concedido ao 1º official da Directoria Geral do Archivo, Estatistica e Informações, Frederico de Souza Mello, a titulo de gratificação addicional, o accrescimo de 30 % sobre os seus vencimentos annuaes de 4:870$, a partir de 16 de agosto ultimo, por ter completado 30 annos de serviços prestados ao Estado, ficando aberto o necessario credito.

— Foi nomeada d. Maria Isabel Galvão de Queiroz Ribeiro de Castro professora da cadeira de gymnastica da Escola Normal de Campos, de accordo com a sua classificação no concurso realizado para provimento dessa vaga.

— Foi concedido ao chefe de secção da Repartição Central de Policia, João Baptista de Figueiredo, o accrescimo de 35 % sobre seus vencimentos annuaes de 6:500$, a partir de 17 de junho do corrente anno, visto ter completado 35 annos de serviços exclusivamente prestados ao Estado, ficando aberto o necessario credito.

— Foi concedido á professora da escola mixta de Santo Antonio do Capirary, municipio do Rio Claro, d. Anna do Nascimento Torres, a gratificação addicional egual á metade da ordinaria, ou 433$333, annuaes, a partir de 28 de agosto de 1921, dia immediato ao que completou 25 annos de effectivo serviço no magisterio publico do Estado, ficando aberto o necessario credito.

— Foi concedida á professora da escola mixta da cidade de Campos, d. Maria Carlota Maciel da Rocha, a gratificação addicional egual á ordinaria, ou sejam 866$666, a partir de 23 de julho deste anno, dia immediato ao que completou 30 annos de serviços no magisterio publico do Estado, ficando aberto o necessario credito.

— Foi concedido ao porteiro addido á Recebedoria das Rendas Externas, Manoel Valentim de Mattos, a titulo de gratificação addicional, o accrescimo de 30 % sobre os seus vencimentos annuaes de 3:000$, a partir de 6 de novembro do anno passado, visto ter completado, no dia anterior, 30 annos de serviços ao Estado, ficando aberto o necessario credito.

— Foi exonerado, a pedido, o sr. Arthur da Costa Almeida, do cargo de collector das rendas do Estado no municipio de S. João da Barra.

SECRETARIA GERAL

Por actos de hontem:

Foram concedidos ao anspeçada da 4ª companhia do Regimento Policial do Estado 20 dias de licença, sem vencimentos, com permissão de ir ao Estado de S. Paulo, tratar de negocios do seu interesse.

Foram concedidos ao 1º tenente do referido Regimento, Antonio da Trindade Secundino de Oliveira, 60 dias de licença, sem vencimentos, para tratar de negocios do seu interesse, onde lhe convier.

PAGAMENTOS NA THESOURARIA

Na thesouraria da Directoria de Fazenda do Estado serão pagas, do dia 10 a 15 do corrente, todas as contas relativas aos exercicios de 1918 e 1919.

— Hoje será paga a folha dos reformados.

ACTOS DO PREFEITO

Pelo prefeito interino foi hontem exonerado Theotonio Borges da Silva do cargo de continuo da Camara Municipal, e nomeado para substituil-o João Graciano.

— Foi nomeado official da Camara Municipal o sr. Aurelindo de Miranda Azevedo.

SUCIDOU-SE, EM NICTHEROY, COM DOIS TIROS NA BOCCA

Em um quarto, que alugára á rua General Castrioto n. 506, em Nictheroy, poz termo, hontem, á existencia, desfechando dois tiros de revólver na bocca, o empregado da Campanhia Leopoldina, Capiassú Mendes Xerém, branco, viuvo e de 23 annos de edade. Até ha pouco tempo o rapaz residiu nesta capital, tendo se transferido para a visinha cidade de Nictheroy, afim de ver se conseguia melhoras para o seu estado de saude, já bastante aggravado, obtendo então um emprego naquella companhia.

A ACTIVIDADE DOS GATUNOS EM NICTHEROY

Roubaram, hontem, os meliantes, 8:323$200 de uma serraria

Hontem, pela manhã, o pobre homem deixou de comparecer ao trabalho, e os seus conhecidos, suspeitando de qualquer resolução sinistra por parte de Capiassú, foram até á sua residencia, encontrando-a fechada. Avisada a policia do 5º districto, esta, representada por um commissario, arrombou a porta e constatou o acto de desespero do tresloucado rapaz. Caido, banhado em sangue, que lhe jorrava da bocca, onde desfechára dois tiros de revólver, estando a arma a seu lado.

A policia, após as formalidades legaes, fez remover o cadaver para o necroterio do Maruhy, para o necessario exame medico-legal.

O suicida deixou tres cartas, dirigidas: uma, para o seu antigo patrão, Americo Nunes Moraes, residente nesta capital, á rua S. Bento n. 11; outra, para sua sogra, conhecida por d. Lulú, moradora á rua Galvão n. 75, e a terceira, para d. Aurea Rocha, residente á rua Januzzi n. 11.

Não são, por ora, conhecidas as causas que determinaram o gesto tragico do infeliz.

A policia local abriu inquerito sobre o facto.

Hontem, pela madrugada, os gatunos assaltaram a importante serraria da visinha capital, denominada "Serraria Esteves", á rua Visconde do Rio Branco n. 287, de propriedade da firma Esteves Barbosa & C. Os ladrões parece que usaram de chaves falsas para penetrarem naquelle estabelecimento, pois não ha vestigios de arrombamento. O certo é que foi encontrada arrombada, pela manhã, a escrivaninha, sendo da mesma retirados 8:323$200 em dinheiro.

O capitão Octavio Ramos, chefe dos agentes, ao ter conhecimento do roubo seguiu para o local, acompanhado do photographo do Gabinete de Investigação, que tirou algumas chapas do referido movel arrombado.

PORTUGAL

Pelo Correio

LISBOA, 16 de outubro.

E' quasi certo a vinda a Lisboa do principe de Galles, em fevereiro, que virá a Portugal, estreitar ainda mais os laços de amizade entre nós e Inglaterra, e a que a eleição do sr. Teixeira Gomes para presidente, veiu agora pôr mais em fóco, mercê da situação privilegiada que o nosso actual presidente desfruta junto a sua majestade Jorge V. Segundo consta, o caso está já sendo tratado diplomaticamente pelo actual ministro dos negocios estrangeiros, que espera poder em breve apresentar o caso officialmente ao Parlamento e ao paiz.

***

A ADMINISTRAÇÃO DE ANGOLA

O general Norton de Mattos, agora chegado a esta capital, fez aos jornaes as seguintes declarações:

— "A minha obra... Mas é lá que ella se póde ver. Simplesmente é preciso dar tempo ao tempo para que os beneficios de qualquer iniciativa se apresentem iniludiveis.

— Muito tempo?

— Supponho que tres annos bastarão para que deixem de subsistir duvidas sobre a minha acção governativa.

— Sabe v. ex. que o accusam de ter gasto muito dinheiro com a sua administração?

— A esses responderei que as linhas ferreas, os portos de mar, todas as obras necessarias á drenagem dos productos do interior não se podiam fazer apenas com palavras. Só com avultados capitaes é possivel conseguir beneficios representados na valorização das exportações. Estava tudo por fazer em Angola, desde as estradas ás linhas ferreas...

Era tempo de arriscar a pergunta sobre o assumpto que mais nos interessava. E arriscamol-a a meio da palestra que divagava-se sobre as maravilhas da colonia, as suas riquezas naturaes, as suas bellezas... O general responde sem hesitações:

— Eu não venho á metropole pedir nem accrescimo de poderes, nem augmento de autorizações, quer pelo lado da autonomia administrativa, quer pelo que diz respeito á autonomia financeira. Os que já foram concedidos á colonia bastam, e eu proprio, se estivesse no Parlamento, não votaria outros durante os primeiros cinco annos de creação do alto commissariado de Angola. Mas se não pretendo maior latitude de attribuições, desejo todavia a protecção da metropole. Enveredou-se por novo caminho e Angola não esquecerá as leis de agosto de 1920. Comprehendeu-as mesmo melhor do que qualquer outra parte do territorio metropolitano ou colonial. Por isso mesmo constituiram o inicio de uma completa transformação da mentalidade angolense. Realmente, as leis que crearam os altos commissariados, dando autonomia a Angola e a Moçambique, foram optimas, e dellas devem orgulhar-se com razão os legisladores republicanos.

— Mas esse auxilio da metropole...

— Já foi approvado pelo Parlamento. E' a lei que autoriza um emprestimo de 60.000 contos, ouro, para a colonia.

Desse emprestimo, explica-nos, aproveitou 10.000 contos, ouro, por contrato com o Banco Nacional Ultramarino, e ainda outras importancias menores em escudos, por emprestimos realizados na Caixa Geral de Depositos, estando muito longe a divida da colonia de attingir a somma approvada pelo Parlamento. E' certo ter contraido outro emprestimo de um milhão de libras com a Companhia dos Diamantes, a descontar nos proventos da fazenda da provincia, mas essa operação não pesa grandemente no orçamento provincial.

O sr. Norton de Mattos fala-nos ainda da necessidade da creação de um Banco de Angola, com funcções diversas e superiores ás do Nacional Ultramarino, desde a da emissão de papel-moeda ao credito agricola, hypothecario, commercial e industrial. Justifica-a com o vasto campo de acção que a colonia já offerece, demonstra-o manuseando estatisticas com a formulavel e irrespondivel eloquencia dos numeros traduzindo, como insophismavel resultado do seu esforço, a exportação global dos productos do solo angolense: ao passo que em 1920 a exportação foi de 63.000 toneladas, e em 1921 de 77.000, attingiu em 1922, a bonita cifra de 84.000, representando esta ultima exportação 110.000 contos, dos quaes vieram para a metropole 76.000 contos convertidos aqui, na sua maior parte, em reexportação.

— E dizem ainda, accrescentou s. ex., que Angola está sendo um cancro para o paiz!"

Pelo telegrapho

Lisboa, 8. (H) — Hoje de tarde corria com insistencia nos centros politicos que o sr. Azevedo Coutinho resignaria por estes dias o cargo de Alto Commissario em Moçambique para assumir a direcção de uma pasta, talvez a das Colonias, no ministerio em formação.

Lisboa, 8. (H) — Os telegrammas officiaes hoje recebidos de Londres annunciam que estão sendo realizadas as ultimas conferencias entre a delegação portugueza e o general Smuts para solução dos assumptos litigiosos entre a provincia de Moçambique e a União Sul-Africana.

E' muito provavel que as negociações sejam concluidas na cidade do Cabo com o commissario de Moçambique.

Lisboa, 8. (H) — Falleceu no Porto o sr. James Cassels.

Lisboa, 8. (H) — Com excepção dos nacionalistas já todos os outros partidos chegaram a accordo para a organisação do ministerio.

O dr. Affonso Costa continua as negociações para obter a collaboração dos nacionalistas.

Um livro destinado ao escandalo e ao successo

"Melle. Cinema", de Benjamim Costallat

Appareceu hoje nas livrarias o novo livro de Benjamin Costallat "Mlle. Cinema". E' uma obra destinada ao escandalo e ao successo. Pinta-nos o escriptor, nas suas paginas, um typo feminino brasileiro á semelhança de "La Garçonne", de Paul Margueritte. Na figurinha de Rosalina Martins Pontes, ha, em traços fortes, um typo immoral de uma quasi mulher, com 17 annos, que, sem ser ainda mulher, é mais do que uma mundana. Se o retrato é fiel ou infiel, não o affirmamos, porque não nos compete. O publico que o diga. Como quer que seja é uma these, dentro da qual, mostrando todo o cynismo e toda a amoralidade que são de ver contemporaneamente, o autor desenvolve um tremendo libello contra os costumes dissolventes do momento que passa. Como quer que seja, Benjamin Costallat é um escriptor que observa e que tem a coragem de dizer o que vê. Se o faz com as côres muito carregadas, é porque assim se faz mister, é porque o thema o exige.

(Da "A Noticia" de hontem).

(T 3610)

NOTAS RELIGIOSAS

IRMANDADE DE S. PEDRO DO RETIRO SAUDOSO — Na capella de S. Pedro do Retiro Saudoso, no Cajú', serão realizadas brevemente, grandes festas em homenagem ao seu padroeiro.

Já no proximo domingo haverá uma kermesse, que se prolongará por mais alguns domingos, com leilão de prendas e musica.

A Bella Diana ou a divina **Pola Negri**

E' o assombro cinematographico, que, em maravilhosa super-producção a **PARAMOUNT PICTURE** apresenta na proxima segunda-feira nos cinemas **AVENIDA E IDEAL**

POLA NEGRI nas suas deslumbrantes cincoenta "toilettes", feitas em Paris! POLA NEGRI arrastando Conrad Nagel pela magia dos seus olhos fascinantes, a um louco amor!

POLA NEGRI succumbindo ao dominio do amor sensual de Conway Tearle num hiate, em pleno Nilo! POLA NEGRI no primeiro film americano, assombro de belleza, de esplendor e de paixão

«O meu primeiro film americano é o mais grandioso que tenho feito até hoje!» - exclama POLA NEGRI

Conway Tearle Conrad Nagel — Lois Wilson Adolpho Menjou

O FILM QUE POZ **NEW YORK DE PERNAS PARA O AR!**

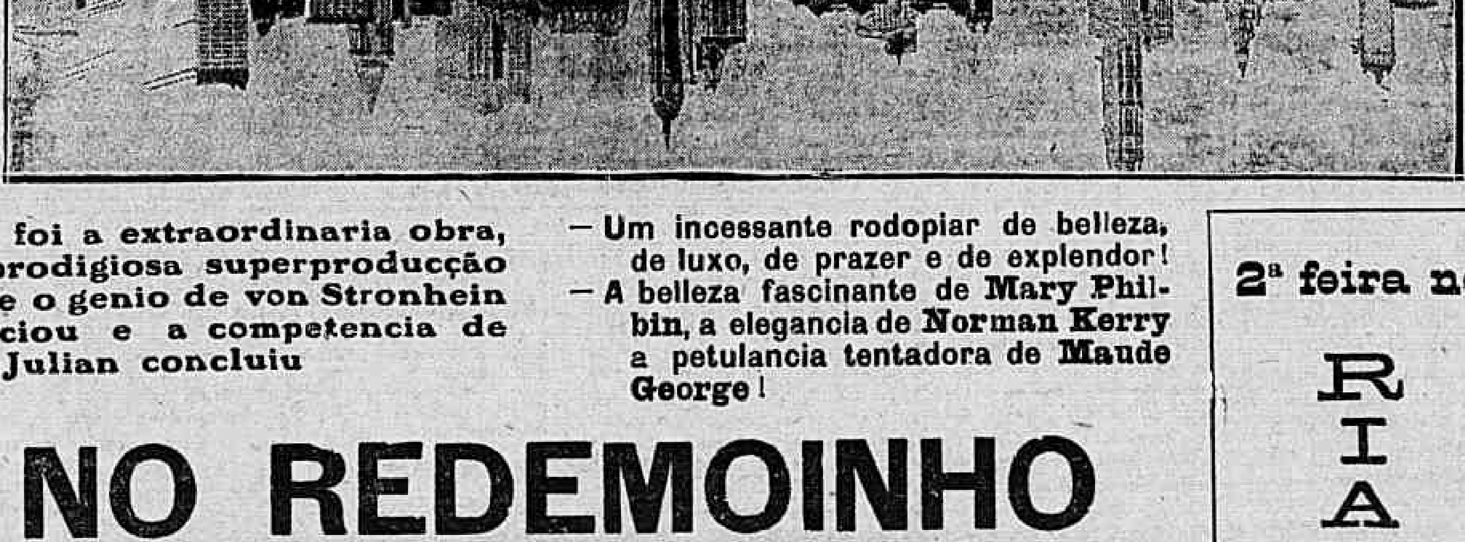

foi a extraordinaria obra, a prodigiosa superproducção que o genio de von Stronhein iniciou e a competencia de R. Julian concluiu

– Um incessante rodopiar de belleza, de luxo, de prazer e de explendor!
– A belleza fascinante de **Mary Philbin**, a elegancia de **Norman Kerry** e a petulancia tentadora de **Maude George**!

2ª feira no RIALTO

NO REDEMOINHO DA VIDA

E' mais grandiosa que ESPOSAS INGENUAS!

Universal-Super-Jewel de Luxe

2ª feira no RIALTO 2ª feira!

NO MUNDO DA TÉLA

NOTAS & NOTICIAS

10.000 figurantes em uma só scena!

O film "Monna Vanna", que o Odeon está exhibindo desde segunda-feira, é dos maiores successos que se tem memoria. E' que essa super-producção da Fox Film Corporation é a mais perfeita demonstração da arte alliada á sensação e ao triumpho. Quem ainda não viu "Monna Vanna", no Odeon, não deve perder a opportunidade que está tendo.

* * *

A victima de Chico Bóia

Ainda perdura na memoria de todos o tragico acontecimento: durante uma orgia, completamente embriagado, Roscoe Arbuckle, o celebre Chico Bóia, assassinou, num accesso de amor e de libertinagem, a linda estrella do cinema Virginia Rappe. Processado, foi absolvido, dizem, a poder de ouro.

O publico desejou então ardentemente conhecer a victima desse famoso, mas só agora poderá satisfazer a sua vontade, pois só agora chegou ao Rio "A conquista de Adão", um encantador film posado pela perturbadora Virginia.

E vendo esse film, que o Parisiense vae exhibir segunda-feira proxima, o espectador ficará em duvida se a embriaguez de Chico Bóia foi devido ao alcool ou á seducção e aos beijos lubricos da fascinante estrella.

* * *

Cinema Avenida

Elsie Ferguson e Mary Mac Laren são dois nomes que sempre valorizam um trabalho quando se encontram juntos numa pellicula cinematographica. "Um sonho de amor desfeito" vêm demonstrar-nos mais uma vez esta verdade.

Segunda-feira será dia de grande successo no Avenida; estará no écran essa grande artista que é Pola Negri, com a sua primeira super-producção para a Paramount "A bella Diana", film de deslumbrante montagem e de enredo emocionante.

* * *

Já foram ver "A Capital Federal"?

Já dois dias de exhibições são sufficientes para tornar bem conhecida a adaptação que a Guanabara Film fez da peça de Arthur Azevedo. Um cinema das proporções do Rialto, amplo e com numerosa lotação, comporta uma quantidade consideravel de espectadores, pois a grande affluencia ao querido cinema assim tem demonstrado.

O cinema brasileiro que a desempenhou é, sem lisonja alguma, optimo e recommenda-se para outros films de successo que nos promette a nova industria brasileira.

* * *

Thomas Meighan, segunda-feira, na téla do Central

O cinema Central exhibe, na proxima segunda-feira, um magistral film da Paramount: "Sem ter onde cair", em que Thomas Meighan tem um de seus melhores papeis. Ao lado de Thomas Meighan, acham-se dois outros artistas de renome: Billie Burke e Marie Aldy.

* * *

O aeroplano e um torpedeiro de guerra utilizados em um film sensacionalissimo!

Imagine-se em pleno temporal um navio de contrabandistas, em cujo bojo vae raptada uma moça, e em cujos tombadilhos se desenrolam scenas de uma luta terrivel. Imagine-se mais esse navio perseguido, apezar do temporal, por um torpedeiro de guerra e um aeroplano, que, por fim, se precipita no mar, e tereis uma das scenas do film "O flagello dos mares", que será exhibido segunda-feira, no Odeon.

* * *

O maior successo da semana

Continua o Palais a manter na téla o encantador "Hamlet", obra cheia de encanto e poesia que o genio de Shakespeare immortalizou. E' um film digno de ser visto.

* * *

As toilettes de Pola Negri na "Bella Diana"

Entre os muitos attractivos que conta a grandiosa super-producção da Paramount "A bella Diana", que com a insuperavel Pola Negri estará nos cinemas Avenida e Ideal na proxima segunda-feira, está o das suas maravilhosas toilettes, todas ellas confeccionadas em Paris pelos mais celebres costureiros. A figura elegante da grande artista resalta mais bella ainda nesses vestidos que valem por verdadeiras obras de arte. E' mais uma das condições para agrado certo do bellissimo film, que todo o publico espera com verdadeira anciedade. Pola Negri escreveu que a "Bella Diana" era o film mais grandioso que tinha produzido até hoje!

* * *

Harold Lloyd no Iris

O incomparavel Harold Lloyd apresentar-se-á na proxima semana na téla do Iris, na sua ultima creação — "Marinheiro de agua doce". Isto, porém, será na semana proxima, pois hoje o Iris ainda exhibe a super-producção da Fox "Monna Vanna" e o grande match Firpo-Dempsey.

* * *

Sexta, sabbado, domingo e, afinal, segunda-feira

Hoje é sexta-feira, não é verdade? E amanhã sabbado, e depois de amanhã domingo, não é? E depois do domingo vem a segunda-feira, completará o leitor. Sim; e com ella, com essa segunda-feira bemdita, vem tambem um grande acontecimento do nosso meio cinematographico: a exhibição, na téla do Ideal, do mais monumental de quantos films tem visto o Rio, "A bella Diana", o primeiro film americano produzido por Pola Negri para a Paramount. E' inutil dizer alguma coisa mais. Pola Negri em seu primeiro film americano! Não basta isso? Comtudo, convém saber que no mesmo programma o Ideal exhibirá Buster Keaton, o sizudo comico, em "Visinhos vigilantes", uma comedia deliciosa.

* * *

Um successo que perdura

Ainda hoje perdura no cartaz do Ideal o successo immenso conquistado ali pelo programma magnifico que mostra Asta Nielsen, a maior tragica da téla, em "Hamlet", adaptação soberba da immortal tragedia de Shakespeare, e Elsie Ferguson, ao lado de David Powell e Mary Mac Laren, em "Sonho de amor desfeito", deliciosa creação da Paramount que encerra um lindo romance de amor e abnegação.

E, já que fallamos de amor, digamos de passagem, para que o leitor se previna, que muito brevemente o Ideal vae iniciar a exhibição de "A divina comedia do amor", uma super-producção notavel que nos dará as surprehendentes visões do Crime, do Odio, do Céo e da Dôr. Aliás isso é para breve: para o dia 15.

Cinema Central

Empresa Pinfildi

2ª FEIRA

Thomas Meighan, Billie Burke, Mary Alden

celebridades da téla, em

Sem ter onde cahir!

Um drama de fortes emoções. Producção "Paramount". Film inedito

Exclusivamente no CINEMA CENTRAL

(T 4461)

Concurso para veterinarios da Industria Pastoril

Serão chamados hoje, ás 8 horas da manhã para leitura das provas escriptas os seguintes candidatos: 1 Augusto de Oliveira Lopes, 2 Herman Rehaag, 3 Sylvio Romero Soares Alvim, 4 João Scott de Moura, 5 Henrique Blanc de Freitas, 6 Alvaro Pereira Moutinho, 7 Paulo Froes da Cruz, 8 Antonio Gomes Horta Junior.

O "Ré Vittorio" em viagem para o Rio da Prata

Em viagem para o Rio da Prata passou, hontem, pela Guanabara o paquete italiano "Ré Vittorio", que procedeu de Genova e escalas de costume, e que foi encontrado em bom estado sanitario pela Saude do Porto.

A unidade mercante italiana, transportou alguns passageiros para esta capital, e conduz muitos em transito para Buenos Aires, quasi todos immigrantes italianos.

Entre os passageiros em transito figuram os medicos José Cobianchi e Leopoldo Toma, o jornalista sr. Guiseppe Ferrari, o coronel hespanhol sr. Gaetano Lobetti, o advogado Enéa Pyrichelli, esculptor italiano Edoardo Camilli, alem de outros.

E' tambem passageiro do "Ré Vittorio" o sr. F. Marso de Perci da policia de Roma, que se destina a Buenos Aires.

O sr. Perci vae encarregado de proceder diligencias relativas ao apparecimento d bilhetes do Banco Italiano falsificados na Argentina, cuja policia conseguiu prender dois dos accusados na falsificação.

Uma menor atropelada por uma bicycleta

A menina Innocencia, de 4 annos, filha de Joaquim Augusto Pacheco, morador na avenida Vinte e Oito de Setembro n. 313, foi atropelada por uma bicycleta, recebendo um ferimento no joelho.

A Assistencia prestou-lhe os necessarios soccorros.

NOTAS SOCIAES

NATALICIOS

Passa hoje o anniversario natalicio da senhorita Fortunata Migueres, alumna da Escola Normal, e filha do sr. José Migueres e de d. Sultana Migueres.

Acha-se em festa o lar do sr. Sebastião Fonseca, sub-commissario do paquete "Ceará", e de d. Olga Fonseca, com o nascimento de seu filhinho Helio.

Fez annos hontem d. Olga Fonseca, esposa do sr. Sebastião Fonseca, do Lloyd Brasileiro.

Fazem annos hoje:

O sr. Arthur Cox, negociante desta praça;

— o sr. Antonio Joaquim Pereira da Silva, funccionario da E. F. Central, e apreciado poeta;

— o menino Darwin, filho do sr. Antonio Theodoro de Barros, funccionario da Central do Brasil, e de d. Nair Nunes de Barros;

— a menina Abigail de Castro Bittencourt, filha do sr. Garibalde de Castro Bittencourt e de d. Eliza de Castro Bittencourt;

— d. Maria Luiza, esposa do dr. Lucrecio Ferreira dos Santos.

CASAMENTOS

Realiza-se amanhã, na rua Prudente Moraes n. 167, o enlace matrimonial do sr. Euclydes de Souza Lima, representante da Drogaria Evaristo, Eyer & C.ª, com a senhorita Iris Taylor, filha do sr. Herbert Taylor, administrador da Fabrica de Tecidos Corcovado e d. Gioconda Tonini Taylor.

Serviram de paranymphos da noiva, o sr. Alfredo Taylor, gerente da Fabrica de Tecidos S. Joaquim e sua senhora, e por parte do noivo, o sr. Herbert Taylor e senhora.

Após a cerimonia, será servido um lunch, aos convidados, findo o qual embarcarão os recem-casados para Bello Horizonte, onde fixarão residencia.

VIAJANTES

Segue hoje, para Campos, onde é professor de cursos superiores, o dr. Ruy Pinheiro.

ASSOCIAÇÕES

CENTRO PERNAMBUCANO — Realiza-se amanhã, a [illegible] reunião dansante [illegible] directoria do [illegible], com a coadjuvação [illegible] Mergulhão, que se esforça para que a parte artistica tenha o brilhantismo que têm sempre as festas promovidas pela prospera aggremiação dos filhos do grande Estado do norte.

A entrada dos socios será feita com a apresentação do recibo numero 10.

FALLECIMENTOS

Após rapida enfermidade, falleceu hontem, d. Orminda Gaudie-Ley da Fonseca, viuva do engenheiro Henrique José Alvares da Fonseca.

O seu enterramento será realizado hoje, no cemiterio de S. Francisco Xavier, saindo o feretro da rua Professor Gabizo n. 28, ás 9 horas.

— Após dolorosos padecimentos veiu a fallecer a senhora Augusta Kauffmann Silva, esposa do nosso confrade de imprensa, major Henrique Silva, director da "Informação Goyana".

O seu enterramento effectuou-se hontem, ás 4 horas da tarde, da capella de N. S. das Graças, do Hospital Hahnemanniano, á rua Frei Caneca, 94.

MISSAS

Teve grande concorrencia, a missa celebrada hontem, na matriz da Candelaria, por alma de d. Rachelany Guimarães da Franca, esposa do dr. João Franca, clinico em Juiz de Fóra.

DOIS BONDES SE CHOCAM

Tres passageiros feridos

Na praia de Botafogo, os bondes 81, linha "Real Grandeza", dirigido pelo motorneiro Americo Lopes, e 75, linha "Largo dos Leões", chocaram-se violentamente.

Do choque resultou saírem feridos, levemente, o commissario Torres Quintanilha, Pedro Paula Leite e João Carlos de Mendonça.

Estes receberam soccorros da Assistencia, recolhendo-se ás suas residencias.

A policia do 7º districto abriu inquerito sobre o facto.

Atropelamento na praça da Republica

Hontem, á noite, na praça da Republica, o automovel n. 4.890 atropelou Manoel José Pinto, ferindo-o gravemente.

O guarda civil de ronda tomou as primeiras providencias que o caso requeria, fazendo chamar a Assistencia para medicar a victima.

A policia do 14º districto abriu inquerito sobre o facto.

Cine Boulevard

HOJE — SO' — HOJE

DESCENDO ABYSMOS drama em 5 actos, da Fox, por Tom Mix

O SUPPLICIO DA AGUA drama em 5 actos, por William Russell

O FAZ TUDO rica comedia em 2 actos, por Buster Keaton

Amanhã — O grande film Paixão de Barbaro; Na Alta Roda, por Harold Lloyd. (T 5245)

NOS THEATROS

NOTAS & NOTICIAS

ESPERANZA IRIS, NA HESPANHA — A famosa "tiple" mexicana, tão querida nesta capital, continúa trabalhando com grande successo, no theatro Zarzuela, de Madrid.

As noticias que recebemos dizem que Esperanza obteve estrondoso successo com a nova opereta "A moça das campainhas", do maestro Luna.

A' sua companhia, que está muito melhorada, aggregaram-se o popular barytono Sagi Barba, Luiza Vela e Pilar Escuder.

E' possivel que Esperanza Iris nos visite no inverno do anno proximo.

—:—

A FESTA DE MANUELA MATHEUS — Na vesperal de domingo e com excellente programma realiza a sua festa artistica, no Recreio, a graciosa actriz Manuela Matheus, que é uma das principaes figuras da companhia Ottilia Amorim. Tendo vindo não ha muito, no corpo de côros de uma companhia portugueza, Manuela

Matheus pela sua disposição para a scena, por sua invejavel habilidade foi progredindo até á situação feliz em que se encontra. Dadas as sympathias que ella goza na platéa, é de esperar que não haja um logar vago domingo.

—:—

COMPANHIA NACIONAL DE REVISTAS — Já em outro logar nos occupamos do exito que obteve hontem, na sua estréa, a companhia nacional de revistas, que trabalha no Republica. Foi um successo "sui generis", que correspondeu absolutamente á espectativa.

A companhia adoptou por programma a representação exclusiva de revistas nacionaes, especialmente escriptas para ella e em seguida á "Cruzeiro do Sul", uma linda amostra de seus chics espectaculos, levará á scena a revista de J. Praxedes, "Eu passo", acabada com a habilidade que o engraçado escriptor deixa ver em todos os seus trabalhos. Depois dessa, que entrará em ensaios amanhã, a companhia montará a revista de grande actualidade, original de Raul Pederneiras e Rego Barros, dois nomes recommendaveis no theatro, intitulada "A todo o panno!". Como se vê, as disposições da nova companhia são de todo recommendaveis.

—:—

A REFORMA DO ELENCO DO RECREIO — As transformações porque está passando o theatro nacional não podiam deixar de attingir a companhia Ottilia Amorim, que está quasi a completar um anno de existencia. Novos elementos de valor foram aggregar-se ao afinado elenco do Recreio. Entre os artistas ultimamente admittidos avultam os nomes de Julia Martins, Asdrubal Miranda, J. Figueiredo, E. Cardoso, J. Mafra, estando ainda em contracto mais um casal de artistas de grande popularidade. Os artistas acima citados, estrearão no proximo dia 13, com a première da burleta nacional de Marques Porto, Affonso de Carvalho e maestro Sá Pereira, "Minha terra tem palmeiras...", que sobe á scena em festa artistica da primeira actriz e empresaria Ottilia Amorim, que dedica as suas recitas ao dr. Enéas Lintz, e, por coincidencia, a estimada artista festeja nesse dia o seu anniversario natalicio. Com a reforma do seu elenco e as escrupulosas encenações e ricas montagens a que os frequentadores do Recreio já se habituaram e não carecem de propaganda que não seja a da confirmação do publico, é de prever que a companhia Ottilia Amorim continue na primeira linha das nossas emprezas triumphantes no theatro moderno.

—:—

MUSIC HALL — Continuam attrahentes, despertando muita curiosidade e frequentadissimos os espectaculos do Music Hall, no Palacio Theatro, realizados pelo homogeneo conjuncto contratado pela South American Tour, em combinação com a empresa José Loureiro. Hoje ha um numero novo, sensacional: Los Artons, famosos equilibristas. Além disso, os interessantes e intelligentes cachorros comicos de Theo M.; que fazem coisas do arco da velha, os papagaios sabios de mlle. Fanny Romano, etc.

—:—

SONHO DE OPIO SUBIRA' EM "PREMIÈRE" NO DIA 14 — A Empreza Paschoal Segreto, dadas as difficuldades apresentadas na montagem de "Sonho de opio", resolveu adiar, por mais alguns dias, sua "première", fixando-a para 14.

—:—

A MARTYR, NO JOAO CAETANO — A companhia dramatica, que fazem parte Maria Castro e o galã Antonio Ramos, deu inicio, hontem, no palco do theatro João Caetano, aos ensaios do drama de D'Ennery, "A martyr", com que, a 15 do corrente, debutará naquelle theatro, [illegible] sob a direcção do conhecido actor João Barbosa.

—:—

LEOPOLDO FROES, EM SÃO PAULO — Recebemos, hontem, o seguinte telegramma:

"A estréa de Leopoldo Froes aqui foi a reproducção completa de sua despedida do Rio. O theatro ficou litteralmente cheio, havendo muitas senhoras [illegible]. Froes foi ovacionado na sua entrada em scena [illegible]. O espectaculo da companhia [illegible]."

—:—

O DOUTOR... SEM SORTE — Logo que a engraçada comedia "Graças a Deus", de Armando Gonzaga, deixar o cartaz, o publico do Trianon vae ter a satisfação de apreciar uma peça do genero de que mais gosta. E' ella a comedia "O doutor... sem sorte", de Zéantone, que, no elegante theatro da Avenida, está em activos ensaios. Nessa peça, que é inteiramente de costumes nacionaes, destacar-se-á, como de costume, o applaudido actor Augusto Annibal, desempenhando o papel de um portuguez, [illegible].

—:—

"DOUGLAS E JONES" — Os famosos dansarinos comicos do "Ba-Ta-Clan", — Douglas e Jones, — que com grande successo alcançaram no Lyrico, com o repertorio extravagante de suas dansas, foram contractados para o "cabaret" do Club dos Politicos, onde se exhibem todas as noites em numeros extraordinarios e novas creações.

"Marion Cook", que compartilhou no Ba-Ta-Clan do merecido successo dos seus companheiros Douglas e Jones, tambem contractada com o Club dos Politicos.

DIVERSAS

Da actriz Leda Vieira, recentemente chegada da Europa, recebemos attencioso cartão de cumprimentos.

MUSICA

RECITAL DE POESIAS — Será no proximo sabbado, ás 4 horas da tarde, que se realizará no Instituto Nacional de Musica, o recital de poesias do conhecido artista sr. Jean Bard, professor do Conservatorio de Genebra e do theatro [illegible], de Paris. Nesse recital o sr. Jean Bard dirá poesias de La Fontaine, [illegible], Rostand, Musset, Bataille, Guillemin, Lecomte de Lisle e Verhaeren, e trechos de prosa de Rabelais e de Zola.

Como homenagem ao Brasil, a segunda parte do programma constará de versos dos srs. Vicente de Carvalho, Manuel Bandeira, Guilherme de Almeida, Ronald de Carvalho e Serge Millet.

HOJE — 25:000$000 — INTEIRO, 1$600 — Loteria do E. do Rio (T 4753)

As grandes attracções do Jardim Zoologico

No proximo domingo, 11, como já noticiamos, será o dia dos annos, portadores do annuncio que publicarmos, terão ingresso gratis no Jardim Zoologico, onde se encontram, além das diversões habituaes, [illegible] horas da tarde.

Das 3 1/2 ás 5 horas, haverá uma grande matinée pelo Circo Oriental, exhibindo-se acrobatas equilibristas, [illegible] e varios animaes amestrados.

Além destas attracções, o Zoologico offerece novidades em animaes curiosissimos recem-chegados, entre os quaes se destaca o colossal "Tatu'-canastra".

CORREIO SPORTIVO

BOX

SERA' DECIDIDO, AMANHÃ, O CAMPEONATO DO RIO DE JANEIRO

As cinco lutas que vão ser disputadas no Centro Nacional de Cultura Physica

Realizam-se amanhã, no Centro N. C. Physica, as ultimas lutas para decidir o campeonato do Rio de Janeiro, instituido por este centro de athletismo.

Tem sido verdadeiramente extraordinario o interesse que vem despertando essa competição, onde os ultimos dez boxers, que conseguiram vencer todas as eliminatorias, vão se encontrar para a disputa definitiva dos titulos de campeão da cidade em suas respectivas categorias.

Em nossas rodas sportivas, fala-se com insistencia nesses combates decisivos, notando-se que, dentre elles, estão prendendo mais a attenção dos nossos aficionados, os que vão ser travados entre Rio Soares, do C. N. C. P. e José André Hurte, do Andarahy A. C., Albino Alonso, do Centro Athletico Sampaio e Johnny Cacheperet, do C. N. C. P. e, por fim, o match entre Jayme Santos, com Eusebio Maxime, este do Andarahy A. C., e aquelle do C. N. C. P.

[illegible]

A luta entre Cacheperet e Albino Alonso é, sem duvida, a mais difficil de prognosticar. [illegible]

Quanto á luta de Rio Soares e André Hurte, é, tambem, uma luta de grande sensação. [illegible]

[illegible]

O JUIZ DE RING

Para arbitro das lutas no ring, foi convidado o sr. Gumercindo Taboada, que acceitou o convite.

A MESA DE JURY

Farão parte da mesa de jury, para decidir as lutas de amanhã, os chronistas de box do *Correio da Manhã* e *O Imparcial*, tendo sido convidado tambem o sr. Byrkett, [illegible] conhecedor [illegible].

AS LUTAS PARA DECISÃO DO CAMPEONATO

Serão estas as lutas que vão decidir o campeonato do Rio de Janeiro: 1º, Mario Vieira x Alberto Cardoso; 2º, Orlando Soares x Rubens Gomes; 3º, Jayme Santos x Eusebio Maxime; 4º, Rio Soares x André Hurte; 5º, Johnny Cacheperet x Albino Alonso.

PAULISTAS x CARIOCAS

No proximo dia 16 do corrente, pelo nocturno de luxo, deverão chegar a esta capital os boxers paulistas do São Paulo Boxing Club, que vêm tomar parte nos combates com os campeões cariocas, que se realizarão [illegible] no Centro Nacional.

Os paulistas, campeões desta cidade, [illegible] as seguintes lutas: Orlando Soares x Rubens Gomes; [illegible] e Johnny Cacheperet [illegible].

Esta será a primeira vez que os [illegible] opportunidade de assistir uma competição interestadual, entre cariocas e paulistas, accrescendo a circumstancia de que, desta vez, os paulistas vão enfrentar os campeões do Rio de Janeiro.

FOOTBALL

O CAMPEONATO ACADEMICO DE FOOTBALL NO DIA 15 PROMOVIDO PELA ASSOCIAÇÃO DE CHRONISTAS

As inscripções — O sorteio — Os premios — Outras notas

A Associação de Chronistas Desportivos do Rio de Janeiro, prestando uma justa homenagem aos academicos do nosso paiz, levará a effeito no proximo dia 15 do corrente, feriado nacional, a realização do Campeonato Academico de Foot ball, que em setembro passado, deixou de ser realizado, como era feito todos os annos, por ter fallecido a Alliança Academica, aggremiação que promovia este certamen.

Reina grande animação e enthusiasmo nos meios academicos e sportivos, pela realização deste importante certamen, que como nos annos anteriores promette alcançar um grande exito.

— O campeonato Academico de Foot ball, será realizado no campo do Botafogo F. C., á rua General Severiano, para o qual a directoria da instituição jornalistica já officiou, dependendo sómente da resposta.

— Encerram-se amanhã, na séde da A. C. D. á rua Gonçalves Dias n. 83, 2º andar, as inscripções para o campeonato Academico de Foot ball. Estas poderão ser enviadas até ás 15 horas, para o local supra mencionado.

— O sorteio para as provas preliminares do Campeonato Academico de Foot ball, será realizado sabbado proximo, 10 do corrente, ás 5 1/2 horas, na séde da A. C. D.

— A directoria da Associação de Chronistas Desportivos, para melhor exito, convida as Academias e Escolas Superiores, desta capital ou dos estados, para se fazerem representar no proximo Campeonato Academico de Foot ball.

— Aos vencedores do Campeonato Academico de Foot ball, isto é collocados em 1º e 2º logares, serão distribuidos os seguintes premios: ao 1º collocado: uma taça de posse provisoria e onze medalhas de prata; ao 2º collocado: onze medalhas de bronze.

— A directoria da A. C. D., poz a disposição dos representantes da Academias e Escolas Superiores, a sua séde, á rua Gonçalves Dias n. 83, 2º andar, para as reuniões que lhes forem necessarias.

***

UM AVISO DA A. C. D., AOS ACADEMICOS

— Realizando-se sabbado proximo, 10 do corrente, ás 5 1/2 horas, o sorteio para as provas preliminares do Campeonato Academico de Foot ball, a directoria da A. C. D., convida os representantes das escolas e academias interessadas para o assistirem.

***

O SUL AMERICANO

A equipe representativa da Confederação Brasileira de Desportos no campeonato sul americano de foot ball, chega hoje á Montevidéo, e realizará hoje mesmo naquella capital, mais um treno para a partida que vae realizar domingo.

***

BRASILEIROS x PARAGUAYOS

O primeiro match dos brasileiros deve se realizar domingo, contra o scratch paraguayo.

***

O VASCO DA GAMA VAE A PETROPOLIS

A convite do Serrano F. C., vae subir domingo, pelo trem das 8 horas, para Petropolis, uma delegação do C. R. Vasco da Gama, que promoverá naquella cidade um match amistoso com o campeão local.

A delegação será chefiada pelo sr. Antonio Campos e os vascainos jogarão com o seguinte team: Amaral — Leitão, Mingote — Nicolino, Claudionor, Arthur — Russo, Adão, Pires, Cecy, Negrito.

SYRIO A. C. — Nos jogos do torneio ultimo do Syrio A. C., realizados domingo ultimo, foram verificados os seguintes resultados: Mineiros x Gauchos — vencedor Gauchos por 3 x 2. Cariocas x Bahianos — empate: 3 x 3.

Os jogos de domingo são estes: Paulistas x Gauchos e Mineiros x Cariocas.

A primeira partida começará ás 8 horas da manhã.

METROPOLITANO A. C. — Realiza-se no dia 12, ás 8 horas, uma assembléa geral extraordinaria para eleição de directoria.

***

O 14º ANNIVERSARIO DO ANDARAHY A. C.

Passa-se hoje, o 14º anniversario do Andarahy A. C.

Fundado pelos empregados da fabrica "Cruzeiro", de propriedade da Companhia "America Fabril", filiou-se á Metropolitana em cuja divisão secundaria fez brilhante carreira.

Em 1915 passou para a primeira divisão, onde tem sempre mantido bôa posição.

Em 1919, levantou o campeonato dos segundos quadros, conseguindo ainda bôa collocação no torneio principal.

Em 1921, fez uma chegada assombrosa, só perdendo no returno, para o America, no campo deste. Collocou-se em terceiro logar e no anno seguinte em quarto logar.

Em 1923, devido as exigencias dos novos regulamentos da Metropolitana, viu-se na contigencia de levar a campo no primeiro encontro, um quadro representativo com apenas 4 elementos do seu primeiro team e os demais dos segundo e terceiro, conseguindo mesmo assim empatar com a mais forte equipe da temporada deste anno, tal o quadro representativo do C. R. Vasco da Gama, foi este sem duvida o melhor match em que figurou este anno e que deixou ao publico a melhor impressão sobre o valor e a força de vontade de seus players. Collocou-se em penultimo, todavia, teria conseguido muito melhor collocação, não fosse os pontos perdidos injustamente devido a inclusão de um jogador multado na temporada anterior, penalidade esta de que não tinham conhecimento nem os seus directores e nem o proprio jogador.

Em 1921, coube-lhe a primazia de concretizar a paz entre a Liga Metropolitana e a Associação Paulista, proporcionando ao publico carioca o primeiro interestadual, Rio-São Paulo, depois de longa interrupção de relações entre as duas entidades sportivas. Foi esse encontro realizado em 4 de dezembro daquelle anno, com o Corintians de São Paulo, no campo da rua Prefeito Serzedello. Por diversas vezes tem feito excursões á São Paulo, Minas, Estado do Rio etc., sendo que a ultima, foi a Campos onde obteve uma bella victoria e um significativo empate. Dos interestaduaes que tem feito realizar nesta capital, tem deixado sempre ao publico e aos paredros dos sports nacionaes, a melhor impressão, haja vista, o que se verificou no dia 4 do corrente com a A. Portugueza de Esportes, de São Paulo.

O que tem sido a vida brilhante e victoriosa desse gremio carioca, dá uma prova a sua riquissima galeria de tropheos conquistados nos seus 14 annos de existencia, cuja relação damos a seguir:

Taça "Jardim Zoologico", disputada com o Villa Isabel, em 1915. Taça "Competencia", disputada com o São Christovão em 1915; taça "A. Rezedá", disputada com o Carioca em 1916; taça "Villa Isabel", disputada com o Villa Isabel", em 1917; taça "Idealino", disputada com o Carioca em 1917; Bronze "Industria", disputado com o Carioca em 1918; Bronze "Nilo Peçanha", disputado com o Scratchs da Metropolitana, em 1918; bronze "São Christovão", disputado com o São Christovão em 1919; taça "Alberto Silvares", Torneio Initium Infantil em 1919; bronze "Coronel A. Menezes", disputado com o Rio de Janeiro em 1920; taça "Afranio Peixoto", disputada com o Flamengo em 1920; taça "Liga Metropolitana", disputada com o Bangu em 1921; taça "America Fabril" disputada com o Vasco da Gama em 1921; taça "Mendes Tavares", disputada com o Rio de Janeiro em 1921; taça "Vasco da Gama", disputada com o Vasco da Gama, em 1921; taça "Guanabara", disputada com o Guanabara F. C., em 1921; taça "Libanio Rocha", disputada com o Villa Isabel, em 1921; taça "Arariboia", disputada com o Villa Isabel, em 1921; taça "America", disputada com o America de Nictheroy, em 1922; taça "Celio de Barros", disputada com o São Christovão, em 1922; taça "Associação Chronistas Sportivos", Torneio Initium, (2º logar), em 1922; taça "Conselho Municipal", disputada com o River F. C., em 1922; taça "Simonides Mattos", disputada com o Scratch Fluminense, em 1923; taça "Iberia", disputada com o São Christovão, em 1923; taa "Gumercindo Freitas", disputada com o Rio Branco (de Campos), em 1923; taça "Inst. Prot. dos Pobres", disputada com o Modesto F. C., em 1923, (3º team); taça "Damas P. Gomes", disputada com o Mangueira, em 1923; bronze "America Fabril", conquistado no torneio desse nome, entre os clubs Flamengo Villa Isabel, Mangueira e Andarahy, em 1923, posse por um anno.

Alem desses riquissimos tropheos, muitos outros existem na séde de estima de gremio da Praça 7, que no entanto não nos foi possivel arrolar.

Os grandes ornamentos, com que a sua bella praça de sports foi doptada no corrente anno — No decorrer do corrente anno, foram feitos os seguintes melhoramentos pela actual directoria, a mais esforçada que até agora tem dirigido os destinos do estimado Andorahy A. C.:

Um optimo "ring", para patinação e exercicio de basketball; um lindo e bem tratado jardim, que fica na ampla e pittoresca praça Coelho Netto; e um dos melhores se não o melhor "court de tennis" da nossa capital, estando mais tres em construcção.

Apezar de terminar no fim deste anno o mandato da actual directoria, é todavia vontade desta, fazer ainda alguns melhoramentos antes de deixar a direcção do club, cujos destinos, em tão bôa hora lhe foram confiados. Essa directoria é composta dos seguintes srs.:

Presidente, Alfredo Moraes; vice-presidentes José Coelho Junior, Manoel Domingos Macedo e Ernesto Loureiro, 1º vice-presidente da Liga Metropolitana; secretario geral, Gastão Alves de Carvalho; 1º secretario, Penn Menhinick; 2º secretario, Paulo Fontenelli; 1º thesoureiro, Eurico Pinto de Sousa; 2º thesoureiro, José Alberto Lacolla e procurador, Pery Nunes.

***

INFORMAÇÕES DIVERSAS

FEDERAÇÃO BANCARIA

A tabella da Federação Athletica Bancaria e Alto Commercio, marca para amanhã, sabbado, 10 do corrente, os seguintes encontros:

Light and Power x Alliança Fabril — No campo do Leopoldina cito á rua Barão de Itapagipe. — Juiz: Olavo Elias, do City A. C., representante, Jacintho Dias de Moraes, do S. C. Mayrink Veiga.

Ferreira Souto F. C. — Promovido pela directoria do Ferreira Souto, realiza-se domingo, um festival sportivo, que obedecerá ao seguinte programma:

1ª prova: 8 e 30 — Combinado Fonseca Telles e C. Sant'Anna. Disputa de uma taça — Homenagem ao sr. Laurindo Borges.

2ª prova: ás 10 horas — Disputa de uma taça — Homenagem ao sr. Achilles Licursi. Condor x Bordallo.

3ª prova: ás 11 e 30 — Homenagem ao sr. Miguel Galhardo — Disputa de uma taça — Dinix x Lisboa e Rio.

4ª prova: á 1 hora — Uma taça — Homenagem a firma Ferreira Souto — Parque x Aragão.

5ª prova: ás 2 e 30 — Disputa de uma taça em homenagem ao sr. Diomedes Trotta, superintendente geral da firma Ferreira Souto & C — Sallete x Minas Geraes.

6ª prova: ás 4 horas — Prova de honra em homenagem aoar. Antonio Velloso, negociante do local. Uma taça — Ferreira Souto x Cruzeiro.

Costeira x Expresso Federal — No campo do Club de Regatas do Flamengo, á rua Paysandú — Juiz: Adolpho Caratori, do America Fabril; representante, Francisco Guimarães, do City A. C.

O jogo entre o Jequiá e o Verdun — Realiza-se domingo proximo, no campo da praia de Jequiá, na Ilha do Governador, o encontro entre as equipes do club local e do

Cinema Smart — AVENIDA 28 DE SETEMBRO, 214—216

HOJE — PROGRAMMA EXTRA — HOJE

A COSTELLA DE ADÃO — A grandiosa surrehendente e admiravel super-producção da Paramount. Protagonistas: Milton Sills, Theodor Kosloff, Elliot Dexter e Anna Nilson — 2 actos de enredo original e ineditas visões.

NÃO E' O AMOR UMA COISA HORRIVEL? — comedia da Universal, em 2 actos.

No palco — DARWIN, em seus novos numeros e ricas toilettes.

Sabbado — JAZZ-MANIA, 8 actos, por Mae Murray — Grande orchestra. (T 4442)

Prop. J. R. STAFFA — Emp. VIGGIANI & VIRIATO

Hoje - A's 7 3|4 e ás 9 3|4

A caminho do meio centenario a victoriosa comedia de ARMANDO GONZAGA

TRIANON

Comp. Brasileira de Comedia — O ponto preferido pelas familias cariocas

GRAÇAS A DEUS!...

Amanhã: "Graças a Deus!..." — A seguir: "Dr. Sem Sorte", de Zéantone. (T 3636)

THEATRO RECREIO

Companhia Ottilia Amorim — HOJE — Empresa Rangel & Ca.

93ª RECITA — A's 7 3|4 — A's 9 3|4 — 94ª RECITA

ULTIMA SEMANA

DA SENSACIONAL E APRECIADA REVISTA

A MAÇÃ

A PEÇA PREFERIDA PELAS FAMILIAS

2ª feira — FESTIVAL commemorativo do centenario de — 2ª feira

A MAÇÃ

Surprezas de sensação

TERÇA-FEIRA, 13 — Festa artistica da actriz OTTILIA AMORIM — 1ª. representações da burleta em 2 actos, original de Marques Porto e Affonso de Carvalho, musica do maestro Sá Pereira.

Minha terra tem palmeiras

Em que estreiam os artistas: Julia Martins, Asdrubal Miranda, J. Figueiredo, Ernesto Cardoso e J. Mafra. (T 4357)

CINEMA PARIS

HOJE — Esplendido programma — Um film inedito. — HOJE

O VICTORIOSO

Bellissimo drama em 5 actos [illegible], pelo espirito intelligente de Herbert Rawlinson, E' um film para os sportmen, da Universal.

EMILIO GHIONE, O Za-la-mort, em

SEM PIEDADE

Impressionante photo drama em 6 partes, com rica ensecenação.

A casa fluctuante

Comedia em 2 actos, por Zé Rabuna.

2ª-feira — A patrulha da meia noite, drama em 6 actos por Rosemary Theby.

Dia 15 — O aguilhão do azorrague, drama, por Pauline Frederick. (T 4453)

ROGAMOS AOS SENHORES MEDICOS VISITAR, NO INTERESSE DOS SEUS DOENTES, OS APPARELHOS ORTHOPEDICOS, EXPOSTOS EM NOSSO ESTABELECIMENTO E QUE OBTIVERAM NA EXPOSIÇÃO DO CENTENARIO UMA DAS MAIS ALTAS RECOMPENSAS (DIPLOMA DE HONRA).

QUEBRADURA

Para Homens, Senhoras e Creanças

O Prof. Lazzarini devendo ausentar-se para visitar os seus Estabelecimentos do Norte, aonde o esperam centenas de doentes, avisa a sua numerosa clientela que só estará no seu Consultorio do Rio até todo o dia

15 DE NOVEMBRO

Roga-se não esperar os ultimos dias, sendo todos os apparelhos feitos sob medida.

A Hernia é uma molestia da qual o doente está diariamente ameaçado de graves perigos que são conhecidos pelo nome de Estrangulamento Herniario. Esta molestia (na maioria dos casos a intervenção do cirurgião chega atrazada) ás quaes estão sujeitos os herniosos, é tão grave que em poucas horas passam da vida á morte, soffrendo horrivelmente, tudo isto por causa que muitos destes doentes compram cintos não adaptaveis ás qualidades de suas hernias, ou vendidos por pessoas incompetentes. — O estudo das differentes hernias, das suas fórmas e posição e do grão de desenvolvimento é de muita importancia na contenção, para o tratamento das hernias e deve sempre servir de guia aos srs. medicos para aconselhar aos seus doentes o cinto a ser fabricado sob medida, segundo a qualidade da doença.

O cinto Electrico Orthopedico do Prof. Lazzarini é um maravilhoso apparelho feito sob medida, sem nenhuma mola de ferro, completamente de tecido Elastico, leve, invisivel e suave, permittindo aos enfermos montar a cavallo, fazer qualquer trabalho ou fadiga, contendo a mais volumosa quebradura, a qual está fixada em brevissimo tempo.

AVENIDA GOMES FREIRE, 124 — Por cima da Pharmacia, das 10 da manhã até ás 5 da tarde. Entrada pela Rua do Rezende. (T 4417)

HOJE - CINE PALAIS

Continuação do maior successo da semana!

HAMLET

A mais bella e formidavel das tragedias, concebida por SHAKSPEARE, o maior poeta dramatico do mundo!

Uma obra cinematographica que não pode ser confundida com os films communs!

A interpretação principal, essa do nobre Principe da Dinamarca, está admiravelmente desempenhada pela notavel artista

Asta Nielsen

Belleza! — Luxo! — Poesia! — Encanto! — Esplendor!

3660

EMPREZA THEATRAL JOSE' LOUREIRO

THEATRO REPUBLICA

Companhia Nacional de Revistas, genero BA-TA-CLAN

A's 7 3|4 — HOJE — A's 9 3|4

ESPECTACULOS POR SESSOES

A revista de PAULO MAGALHAES, que hontem obteve o maior successo da temporada

CRUZEIRO DO SUL

Montagem deslumbrante — Graça sem pornographia

ESPECTACULOS PARA FAMILIAS

Amanhã e sempre — CRUZEIRO DO SUL.

Preços das localidades — Frizas e camarotes, 20$; poltronas, 4$; cadeiras, 3$; balcão de 1ª, 3$; balcão de 2ª, 2$500; galeria, 2$; entrada, 1$000. Bilhetes á venda na bilheteria.

PALACIO THEATRO

MUSIC-HALL

Artistas da SOUTH AMERICAN TOUR

HOJE —:— A'S 9 HORAS —:— HOJE

—:— SEMPRE NOVIDADES —:—

ESTRE'A do trio LOS ARTONS Notaveis artistas

JUNYENT COM O SERROTE HUMANO

Amanhã — Estréa d'OS FAKIRES BRANCOS.

OS ESPECTACULOS MAIS INTERESSANTES DO RIO

Preços — Frizas (posse) sem entradas, 30$; camarotes (posse) sem entradas, 25$; poltrona, 6$; cadeiras, 4$; balcão de 1ª, 6$; balcão de 2ª, 4$; entrada para as frizas, camarotes e jardim, 3$000.

Brevemente — Grande campeonato de luta greco-romana.

THEATRO LYRICO — DOMINGO, 11 — Festa de homenagem ao C. R. VASCO DA GAMA. (T 3605)

ELECTRO-BALL CINEMA

EMPRESA BRASILEIRA DE DIVERSÕES

51—Rua Visconde do Rio Branco — 51

A MAIS POPULAR E QUERIDA CASA DE DIVERSÕES DESTA CAPITAL

Ladrão por gratidão

ENID BENNETT

PROGRAMMAS CINEMATOGRAPHICOS DOS MELHORES FABRICANTES DE FILMS

Sensacionaes torneios de electro-ball (modalidade do tradicional sport da pelota), disputados por verdadeiros campeões. Bilhares, ping-pong e outras diversões.

AO ELECTRO—BALL CINEMA

51—Rua Visconde do Rio Branco — 51 (T 5640)

THEATROS DA EMPREZA PASCHOAL SEGRETO

São José

NO DIA 14 — QUINTA-FEIRA

"Première" do

Sonho de opio

de Duque e Oscar Lopes, musicada pelo maestro Assis Pacheco.

NO DIA 13:

"Avant-première" do

Sonho de opio

Dedicado á imprensa

Carlos Gomes

COMPANHIA DE BURLETAS GARRIDO

HOJE - A's 7 3|4 e 9 3|4 - HOJE

A burleta em tres actos, original dos Irmãos Quintilliano, musicada pelo maestro Eduardo Souto

Zé Mocotó & C.

MILOCA. . . . . . . ALDA GARRIDO

GRANDE SUCCESSO DE TODA A COMPANHIA

GRAÇA SEM PORNOGRAPHIA!

ESPECTACULOS PARA FAMILIAS. (T 4431)

Cinemas da Empresa Vital Ramos de Castro — Rua S. Pedro, 222 - Tel. N. 6557

POPULAR — Rua Marechal Floriano, 99 a 103

HOJE! — O AZ DE ESPADAS — 6 actos.

NAS GARRAS DA AGUIA — 5ª e 6ª séries.

7 ANNOS DE AZAR — 5 actos, por Max Linder.

Amanhã: — DESCENDO ABYSMOS.

MASCOTTE — Rua Archias Cordeiro, 230, (Meyer),

HOJE! — O TRIUMPHO DA VERDADE — 5 actos.

MULHER ENYGMA — 6 actos e

GYMNASIO CACETE, em 2 actos comicos.

Amanhã: — TUDO NO VENCEDOR.

PRIMOR — Avenida Passos, 119

HOJE! — Rodolph Valentino, em: O JOVEN RAJAH, Um super-film em 7 actos e

O PREÇO DO SUCCESSO, por Buck Jones

Amanhã: — O SUPREMO DIREITO.

EXCELSIOR — Rua do Cattete, 271

HOJE! — House Peters, em: A VICTORIA DO AMOR, 6 actos — O ROMANCE DE ANGELA, 5 actos.

Harold Lloyd, na comedia em 2 actos E' ELLE!

Amanhã: — O FILHO DE MME. SANS GÊNE.

(S 1740)

GRANADO & C.
Rua 1º de Março n. 14

FORMULA:
CREOSOTO DE FAIA
-:-IODO-:-
Hypophosphito de
SODIO
Hypophosphito de
CALCIO
GLYCERINA

Fartos elementos para a Hygiene dos Pulmões e
: : Robustez : :

Ap. D. G. S. P. n. 56, de 1|10|1894. (15655)

Verdum F. C. Como prova preliminar, encontrar-se-ão os quadros secundarios destes mesmos clubs.

O team do campeão das ilhas, salvo modificações de ultima hora, deverá entrar e mcampo da seguinte maneira: Couto — Maracy e Gaucho — Nelson, Gradim e Olivier — Helio, Benevenuto, Bronzzo e Flavio.

Basket-ball

O CAMPEONATO DA A. C. M.

Nos dois jogos realizados na terça-feira venceram os quadros collocados na tabella. No jogo do Amarello contra o Marron, saiu este vencedor pelo score de 16 x 15; compunham o team Amarello os seguintes elementos: Siqueira, Ferreira, Mello, Riehl e Dezonne. O team vencedor era constituido por Borges, Pamplona, Cardoso, Rodrigues e Matzner. O segundo jogo, entre o Cinzento e o Verde, terminou com a victoria daquelle pelo score de 32 x 20.

Eis o team vencedor: Solon, Julio, Prochet, Malta e Maciel. Os seus adversarios eram os srs. Daniel, Lage, Pimentel, Sotto e Avzaradel. Deixou de realizar-se o jogo entre o Azul e o Rosa, devido ao não comparecimento deste ultimo. Chegados, assim, ao fim do primeiro turno, acham-se os teams collocados, na tabella, da seguinte fórma: 1º logar, Marron, com 4 pontos; 2º logar, Amarello e Verde, com 3 pontos; 3º logar, Azul e Cinzento, com 2 pontos; 4º logar, Rosa, com 1 ponto.

No sabbado, realiza-se o jogo da 1ª divisão, entre os teams Azul e Preto, chefiados, respectivamente, pelos srs. Rezende e Calvente.

Luta Romana

O QUE FOI O 4º CAMPEONATO

Coube ao anno de 1907 a realização, no antigo Moulin Rouge, hoje theatro S. José, da empresa Paschoal Segreto, do 4º campeonato de luta romana.

Nove foram os seus concorrentes, sendo que as lutas effectuadas neste campeonato foram as que mais empolgaram de quantas se realizaram nesta capital. O enthusiasmo foi tal que, certa noite, um dos espectadores foi accommettido de uma syncope e morreu em meio da renhida "poule".

O chefe dos athletas era o famoso Paul Pons, que pela terceira vez conseguiu ser o vencedor aqui.

A ordem da collocação dos seguintes foi esta: 2º logar, Omer, 112 ks., belga, 1,77; 3º, Caseaux, campeão da França, 98 ks., francez, 1,87 (o publico chamava-o de "terrivel bordalez", pelo modo irritante por que se mantinha no tablado durante a luta); 4º, D'Anvers, 111 ks., belga, 1,84; 5º, Clemente Le Boucher (outro lutador irritante, que teve o appellido de "Apache pollu"), 108 ks., francez, 1,80; 6º, Ottinger, 110 ks., allemão, 1,80; 7º, Limousin, 102 ks., francez, 1,76; 8º, Amalhon, 106 ks., negro da Martinica, já aqui conhecido desde 1905, 1,87, e 9º, Calvet, 100 ks., francez, 1,78.

Os premios deste campeonato foram identicos aos dos anteriores e ainda desta vez actuou como juiz o popularissimo "El Tigre".

BOX

O MATCH RODRIGUES ALVES x H. BLOIS

No dia 14 de novembro corrente será realizado, no Centro Athletico Sampaio, o annunciado match de box entre o campeão Rodrigues Alves e o boxer amador Humberto Blois.

Condições: oito rounds e luvas de quatro onças.

***

A REVANCHE RODRIGUES ALVES x HARRY

Foi já assignado o contrato para o match-revanche entre Rodrigues Alves e Harry, boxer paulista, e cujo encontro deve ser realizado no primeiro sabbado de dezembro, nesta capital.

YACHTING

AUDAX-CLUB

Serão encerradas em 13 do corrente, ás 8 horas, na séde n. 2, do club acima citado, as inscripções para a regata á vela de 23 do proximo mez, a realizar-se na bahia de Guanabara, no triangulo approvado na reunião do mesmo club, em 30 do mez findo.

***

YACHT CLUB BRASILEIRO

O decano dos clubs de yachting concorre á regata de 23, do Audax Club, com os cutters: "Moewe VI", "Anna" e "Ayeska", sendo seus timoneiros respectivos os srs.: Eberling, Walter Heurer e von Sydow.

"Anna" e "Ayeska" são os barcos mais cotados na regata do Audax-Club.

***

ALGUNS DADOS DOS BARCOS CONCURRENTES A REGATA DE 23

"You-you", construcção allemã, de Hamburgo — Timoneiro, Hugo Bastier; ajudante leme, J. B. Padilha.

"Tip-Top", construcção nacional, 7 m. e 86 c. — Timoneiro, Fabio Leoni Werneck; tripulantes: Nelson e Caio Werneck.

"Rex", construcção nacional, 6 ms. — Timoneiro, H. N. Alves; tripulantes: Evaristo Alves e Lino Machado.

"Seamew", construcção nacional, 7 metros e 90 c. — Timoneiro, H. Caton; tripulantes: Jensen e Fraser.

"Marcelle", 11 metros, construcção nacional — Timoneiro, H. N. Simisen; ajudante do leme, J. S. Callado; peso lastro.

"Moewe VII", construcção norte-americana, 11 metros — Timoneiro, E. E. Wagner.

"S. Roque", construcção nacional, 3 metros e 30 — Timoneiro, Cesar Veiga.

"Blankenese I" — Timoneiro, Alfredo von Ehien; ajudante do leme, Hogen Wolfran — Construcção nacional, 500 metros e 20 c.

"Blankenese II" — Timoneiro, Hans John Meyer — Construcção nacional, 4 m. 300.

"Orlando" — Construcção nacional — Timoneiro, Samuel Doherty.

"Zurich", construcção nacional — Timoneiro, Joviniano Freire.

"Moewe VI" — Yacht Club Brasileiro.

"Anna", construcção nacional — Timoneiro, Ebemit — Yacht Club Brasileiro.

"Ayeska", construcção nacional — Timoneiro, von Sydow — Yacht Club Brasileiro.

ATHLETISMO

S. C. CIR

Realizam-se no dia 15 de novembro, ás 6 horas da manhã, as provas de athletismo do Sport Club Cir, obedecendo ao seguinte programma:

1ª prova — Sport Club Cir — A's 6 horas — Resistencia, percurso de Botafogo (Pav. Regatas), á Av. das Nações (Pav. Argentino) — Medalhas de prata ao vencedor e de bronze a todos que completarem o percurso.

2ª prova — 15 de Novembro — A's 9 horas — 500 metros — Velocidade, medalhas de prata e de bronze.

3ª prova — Internacional — A's 10 horas — 100 metros — Velocidade — Medalhas de prata e de bronze.

Juizes — Saida, Alexandre Eboli; chegada, Joaquim Teixeira da Fonseca e Heitor Torrini; percurso, David Bento da Silva e Aureliano Miranda; chronometrista, Joaquim Ferreira dos Santos.

As inscripções, que se acham abertas aos socios do Cir e aos do Club Internacional de Regatas, encerram-se no dia 14 de novembro, ás 9 horas da noite.

TENNIS

TIJUCA TENNIS CLUB

Para domingo proximo, 11 do corrente, estão marcados os seguintes jogos, em proseguimento do campeonato de simples de cavalheiros:

Campo n. 5 — 8 horas — 1º jogo — I. Louzada x R. Peixoto.

Campo n. 1 — 8 horas — 2º jogo — F. Maxwell x H. Mendonça.

Campo n. 5 — 9 1|2 horas — 3º jogo — Vencedor do 1º jogo x Maxwell S. Bastos. 4º jogo — Vencedor do 2º jogo x O. Paiva.

TURF

JOCKEY-CLUB

O projecto de inscripção para a reunião de 18 do corrente, no Prado Fluminense, é o seguinte:

Grande Premio Taça Nacional — 2.400 metros — 20:000$000 offerecidos pelo Governo Federal — Para animaes já inscriptos.

Grande Premio Major Suckow — 2.000 metros — 10:000$000 — Para animaes já inscriptos.

Grande Premio Alfredo Santos — 1.750 metros — 8:000$000 — Handicap — (Para animaes já inscriptos.

Premio Argentina — 1.450 metros — 3:000$000 — Para animaes sem victoria em qualquer época — Pesos: 3 annos 52 kilos e 4 annos e mais 54, tendo as eguas 2 kilos de vantagem — Descarga de 3 kilos aos perdedores de quatro ou mais carreiras e de mais 2 kilos aos perdedores desde 1922.

Premio Alerta — 1.450 metros — 3:000$000 — Para animaes nacionaes, com pesos especiaes: Aratu' 54 kilos, Aeroplano 54, Noiva 53, Noé 51, Nympha 51, Vigia 51, Narceja 51, Favella 51, Torpedo 51, Rio Pardo 50, Esplendida 50, Cambrai 49, Trinta e cinco 48, Celeuma 48, Incendio 48, Ironia 47, Perola 47, Leopardo 45 e Atura 44.

Premio Niebla — 1.450 metros — 3:000$000 — Para os seguintes animaes, sem victoria neste anno: Alza, Bragança, Desleal, Calga, Cigante, Independencia, Insinuante, Lanius, La Cenicienta, Matuto, Kamakura, Negrita, Olão, Pretoria, Querella, Querel, Sansonette, Tagor e Violento. Pesos: 3 annos 52 kilos e 4 annos e mais 54, tendo as eguas 2 kilos de vantagem. — Descarga de 3 kilos aos perdedores desde 1922.

Premio Kit Fox — 1.500 metros — 3:000$000 — Para os seguintes animaes, com pesos especiaes: Atta Baby 54 kilos, Lolma 54, Malandrim 54, Rêve d'Armes 54, Sombra 54, Alsaciana 53, Palmella 53, Tapajóz 53, Estoril 52, Ripon 52, Whisper 51, Niebla 51, Cae N'agua 50, Mirasol 49, Digitalis 48, Maria Bonita 48, Melindrosa 48, Wilson 48, Niño 48, Can can 48, Kamakura 47, Makako 47, Mulatinha 47, Media Rienda 47 e Pobre Juglar 46.

Premio Conde Lucanor — 1.750 metros — 4:000$000 — Para os seguintes animaes, com pesos especiaes: Nero 55 kilos, Mimosa 53, Molecote 50, Burlon 50, Heriot 49, Neurosis 49, Turrão 48, Estero 48, Maarathon 48 e Salerno 47.

Premio Bomjardim — 2.000 metros — 3:000$000 — Para os seguintes animaes, com pesos especiaes: Divino 54 kilos, Mico 53, Esclava 52, Estero 50, Moreno 50, Marathon 50, Maroim 49, Salerno 49, Galarin 48, Atta Baby 47, Lolma 47, Malandrim 47, Rêve d'Armes 47, Sombra 47, Alsaciana 46, Palmella 46, Tapajóz 46 e Whisper 44.

Nos pareos communs os pesos subirão proporcionalmente, de modo que o proximo nunca seja inferior á 54 kilos.

Grande premio Alfredo Santos

Com as retiradas hontem verificadas, esse premio ficou assim organizado: Olão 46 kilos, Ronden 60, Pobre Juglar 46, Ophelia 46, Ousada 46, Aristéa 42 e Tagor 44.

***

DERBY-CLUB

Projecto de inscripção para a 19ª corrida a realizar-se em 15 de novembro de 1923.

Grande Premio 15 de Novembro — 2.500 metros. Premios 7:000$, 1.400$, 350$000. Animaes já inscriptos Tabella.

Premio Derby Club — 1.600 metros. Premios 3:000$, 600$000. Animaes nacionaes sem victoria este anno. Tabella.

Premio Seis de Março — 1.609 metros. Premios 3:000$, 600$000. Animaes nacionaes Handicap antecipado com descarga para aprendizes, com sobrecarga de 2 kilos ao vencedor deste pareo na corrida de 11 do corrente.

Premio Progresso — 1.609 metros. Premios 3:000$, 600$000. Animaes nacionaes. Handicap antecipado, com sobrecarga ao vencedor deste pareo na corrida de 11 do corrente.

Premio Velocidade — 1.250 metros. Premios 3:00$, 600$000. Animaes estrangeiros. Hadicap antecipado, com sobrecarga de 2 kilos ao vencedor deste pareo na corrida de 11 do corrente.

Premio Itamaraty — 1.609 metros. Premios 3:00$000, 600$000. Animaes de qualquer paiz. Handicap antecipado.

Premio Internacional — 1.609 metros. Premios 3:00$, 600$000. Animaes de qualquer paiz. Handicap antecipado, com sobrecarga de 2 kilos ao vencedor deste pareo na corrida de 11 do corrente.

Premio 17 de Setembro — 1.750 metros. Premios 3:00$, 600$000. Animaes de qualquer paiz. Handicap antecipado, com sobrecarga de 2 kilos ao vencedor deste pareo na corrida de 11 do corrente tros. Premios 3:500$. 700$000.

Premio dr. Frontin — 1.800 metros. Animaes de qualquer paiz. Handicap antecipado.

A inscripção encerrar-se-á hoje sexta feira 9 do corrente as 5 horas da tarde sendo na mesma occasião recebidas as declarações de não confirmação dos animaes inscriptos no Grande Premio 15 de Novembro.

ESMOLAS

Para serem distribuidos aos pobres do "Correio da Manhã" Mme. Sabine Dias Prado offerece 10$000, em intenção a alma de seu inesquecivel filho Octavio.

Agua de Junquilho

Producto scientifico de belleza. Para branquear, amaciar e aformosear a pelle. Tira sardas, pannos, espinhas, rugas, etc. Vidro 4$000. Depositarios: J. Lopes & Comp. Rua Uruguayana n. 44, e em todas as perfumarias, drogarias e pharmacias. (16065)

Sociedade B. Protectora dos Inquilinos

De ordem do sr. presidente, de conformidade com o art. 20, dos estatutos, convido todos os srs. directores, a comparecerem á reunião da directoria e do conselho deliberativo, dia 10 do corrente, ás 7 horas, em sua séde, á rua Senador Pompeu, 121.

Tenda Espirita Trabalhadores da Seára

Convida-se todos os irmãos em Jesus e crentes da doutrina espirita a comparecerem á rua Catumby, 9, sob. sabbado, ás 8 horas, para assistirem aos trabalhos. Entrada franca. Falará neste dia o propagandista sr. Codro Pallasi, sob o thema: "Missão da mulher espirita".

Uniformes collegiaes
AVENIDA PASSOS, 116
Moraes Alves & C. (19673)

INDICADOR

ADVOGADOS

Dr. Amalio da Silva — Rua 7 de Setembro 207, sobrado.
Drs. Nilo Peçanha e Themistocles Brandão Cavalcanti, r. Carmo, 68.
Dr. Alvaro Goulart de Oliveira—Rua da Alfandega 91, sobrado.
Dr. Salgado Filho — R. General Camara 47, 1º and. Tel. 5304, Norte.
Drs. Verissimo de Mello e Domingos Louzada—Quitanda 45. T. C. 3907.
Dr. Nelson Campos — Escriptorio, rua da Carioca, 66, sob. Tel. C. 1520.
Dr. Francisco Loup — Carmo, 71, 1º, sala 3ª, 9 ás 11 e das 16 ás 18 hs.
Dr. Alfredo Machado Guimarães Filho—R. do Ouvidor, 52, 1º andar.
C. Daniel de Deus — Advogado.
Dr. J. M. Mac Dowell da Costa—General Camara, 66. Tel. Norte 4747.
Dr. Edmundo de Miranda Jordão, General Camara 20. Tel. N. 6374.
Dr. M. Valente — Buenos Aires, 58. Tel. N. 744—(Das 12 ás 13 horas).
Drs. Sá de Miranda e Camacho Crespo —1º de Março 20 (s. 2). N. 1677.

MEDICOS

Prof. Dr. Austregesilo — Consultorio e residencia. Voluntarios da Patria, 82. Telephone Sul 14.
Dr. Luiz Ramos — P. Saens Pena 31, R. Conde Bomfim 685. Tel. V. 1639.
Dr. Moraes (Manoel de) — Rua dos Ourives, 43 (5 hs.) 2.ªs, 4.ªs e 6.ªs.
Dr. I. Malagueta — R. do Carmo, 5, (Esq. de S. José). Tel. 2652, C.
Dr. A. Pamplona—Medeiros Passaro, 27, Tijuca, V. 1276, 1º de Março 13. N. 5303, das 14 ás 16 horas.
Dr. Flavio de Moura — R. Buarque n. 33 (Leme). Tel. Sul 1052.
Dr. Henrique Duque — Rodrigo Silva n. 5. Res.: R. Ibiturana, 72.
Dr. Sully Périssé — Assistente de clinica medica da Faculdade. Assembléa, 34—3.as, 5.as e sabb. (ás 4 hs)
Dr. José Bastos d'Avila — R. Andradas, 44 (das 4 ás 6 hs.)

MEDICOS ESPECIALISTAS

Dr. Renato de Souza Lopes, prof. da Fac. (App. digestivo. Trat. esp. da epilepsia. RaiosX). S. José 39, (2-4).
Dr. W. Schiller (mentaes e nerv.) — R. M. Olinda (1-3). Tel. S. 2404.
Dra. Ursulina — (Senhs. e creanças). S. José 51 (12 ás 2 1|2). C. 5868.
Dr. Nelson Miranda — Trata pelos raios X os tumores ganglionarios, fibromas, canceros, etc. R. Carioca, 48. C. 1528.
Dr. F. Terra — (Pelle e syphilis) — R. Assembléa 20 (2 ás 4).
Dr. A. F. da Costa Junior — (Ass. da Fac.) Pelle, syphilis, tumores Radiumtherapia. Chile 17 (4 ás 6).
Dr. Moncorvo — (Creanças)—R. do Carmo, 13, (3 hs.) Moura Brito 58.
Dr. Werneck Machado — (Pelle e syphilis). Largo da Carioca 11, 1º and.
Dr. Guilherme Eisenlohr — (Tuberculose). Rua Mal. Floriano, 44.
Prof. Dr. Rabello — Syphilis, doenças da pelle. Trata os tumores e doenças da pelle pelo radium e outros agentes physicos. — Assembléa n. 85.
Dr. Murillo de Campos — (D. mentaes e nervosas). Quitanda 15, á 1 h.

CIRURGIA, MOL. SENHORAS VIAS URINARIAS

Dr. Eugenio Decourt — Consultas diarias—Assembléa, 34, de 3 ás 5 hs.
Dr. Rupert Pereira — Uruguayana, 124, (de 1 ás 6). Tel. N. 6688.
Dr. Osorio Mascarenhas — Av. Rio Branco, 257 (3 ás 5). C. 940.
Dr. Hygino, das F. Paris e Rio. Cir. geral. Mol. Senhoras—S. José 69.

CLINICA CIRURGICA, VIAS URINARIAS

Dr. A. Costallat — R. Carioca, 30 — (das 4 ás 6 hs.) Tel. C. 3950.
Dr. Julio de Macedo — R. Carioca, 54-A (de 8 ás 18). Tel. C. 3051.

CIRURGIA, DOENÇAS DAS SENHORAS, PARTOS.

Dr. Jorge G. Sant'Anna, com 2 annos de prat. em hosp. da Europa. Assembléa, 23. C. 1647. Marquez de Abrantes, 115. B. M. 167.

PARTOS E MOLESTIAS DAS SENHORAS

Dr. Daciano Goulart — R. Uruguayana 25 (4 ás 6). Tel. C. 3762.
Dr. Lincoln de Araujo — R. 7 de Setembro 96 (3 ás 5). T. C. 3551.
Dr. Camacho Crespo — R. Conde de Bomfim 577. Tel. V. 2771.
Dr. Jeronymo Guimarães — Bambina, 124, S. 1409, r. Carioca 28, C. 358.
Dr. Bento Ribeiro de Castro—S. Clemente 458. (905 S.) Quitanda, 15 (4 hs.) Diathermia e raios ultra-violeta.
Dr. J. Pacifico—Av. Mem de Sá 335. (Tel. N. 5235), 11 ás 12 e 4 ás 5.
Dr. Reynaldo de Aragão, do H. Prô-Matre, Mol. das senhoras. Gynecologia e Partos. Largo Carioca, 18, de 12 ás 3. 2.ªs, 4.ªs e 6.ªs.

GARGANTA, NARIZ, OUVIDOS E BOCCA

Dr. Eurico de Lemos — Especialista Prof. liv. da Faculdade. Cura ozena (fetidez nasal). R. Assembléa, 13 (sobr.) — Das 12 ás 6 hs.

CIRURGIA, DOENÇAS DO RECTO E ANUS

Dr. Raul P. Santos — Rua do Passeio 56 (1 ás 4). Tel. C. 2360.

GARGANTA, NARIZ E OUVIDOS

Dr. Augusto Linhares — Cura da gagueira. Quitanda 11 (2 hs.) C. 963.
Dr. Alvaro Tourinho—Ouvidor, 152, diariamente, das 3 ás 5 horas.
Dr. Paulo Brandão — Quitanda, 5 — (2 ás 5 hs.). Tel. 5550, C.
Dr. Sebastião Cesar da Silva—Ouvidor, 189, 1º—2 ás 5. T. N. 5508.
Dr. F. Castilho Marcondes — Rua Chile, 17 (3 ás 5). Tel. C. 4074.

OLHOS, GARGANTA, NARIZ E OUVIDOS

Dr. Raul David de Sanson—S. José, 43, 1º, das 2 ás 5. Tel. C. 5197.
Dr. Souza Mendes — Plastica nasal e molestias da voz — Rodrigo Silva, 28, das 3 ás 6. C. 1838.
Dr. Maurillo de Mello — Doenças dos olhos, nariz e garganta. Com pratica dos hospitaes da Europa — Assembléa, 47.

OCULISTAS

Drs. Moura Brasil e Gabriel de Andrade — Uruguayana 37 (21 ás 4).
Dr. Pache de Faria — Carioca, 43—2.as, 4.as e 6.as (4 ás 6). C. 5380.

PARTEIRAS

Madame Moltrel Barbosa (parteira)—34, r. da Assembléa, 2º andar. Teleph. C. 3672.

ESCOLAS E LIVRARIAS

Livraria Alves — Livros collegiaes e academicos — R. Ouvidor, 166.

HOTEIS E PENSÕES

Hotel Avenida — O mais importante do Brasil. End. telegr. "Avenida".

OS MELHORES CAFÉS

Café Ideal — Sempre puro. Dep. r. Sauda 143 e 150. Tel 707, Norte.

SECÇÃO LIVRE

E' muito mais facil evitar a tuberculose do que cural-a. As pessoas fracas de qualquer edade, preservam-se della tomando a SOLUÇÃO PAUTAUBERGE, que fortifica os pulmões e todo o organismo.

Ap. D. G. S. P. n. 286 — 25|4|1887. (12894) S

Cura da hydrocele

Sem operação, pelo processo do dr. Leonidio Ribeiro, r. 7 Set. 38, das 3 ás 4. (T. 5115)

ESCANDALO JORNALISTICO

A LEI DE IMPRENSA E O CONDE PEREIRA CARNEIRO

)::: (

Processe-nos se ainda tem brio

O conde Pereira Carneiro, com a promulgação da novissima lei que regula a liberdade da imprensa, de 31 de outubro, tem meio facil para confundir-nos e até para obrigar-nos a publicar a sua defesa.

Mas a nova lei diz, no art. 16, que essa defesa cabe a quem fôr attingido por offensas directas ou referencias de *facto inveridico* ou erroneo, que possa affectar a sua reputação e bôa fama.

Os leitores, que, com tanto interesse, têm acompanhado a discussão *comprovada*, que estamos mantendo desde o mez de setembro, se habituaram a vêr que apenas trouxemos a publico — factos perfeitamente *caracterizados* com a *indicação precisa* de todas as suas circumstancias.

Estamos portanto tranquillos.

E desejariamos mesmo que o conde Pereira Carneiro e o seu chefe de contabilidade, o sr. João Santos, que *finge* de director-presidente do "Jornal do Brasil", sem *nunca ter regularizado* legalmente essa sua *falsa* posição — nos chamasse a juizo.

Com que prazer usariamos da providencia, consignada no art. 23 paragrapho 3º da nova lei, providencia que vêm indicada nas palavras latinas — *exceptio veritatis* — que querem dizer que o accusador tem o direito de provar por *todos os meios legaes* a VERDADE das suas accusações.

Como seria edificante, para o commercio desta praça do Rio de Janeiro e principalmente para as de Pernambuco e vizinhos Estados do norte, o EXAME JUDICIAL das *tres contabilidades divergentes*, que o conde Pereira Carneiro superintende, manobra e complica com as falsidades dos *lançamentos cabulosos* do emerito sr. João Santos e os inconsequentes *balanços contradictorios!*

Como seria moralizador, para a imprensa brasileira, assistir o publico á *comprovação*, presidida pelo juiz criminal, das *falsidades das contabilidades*, á *dansa dos estornos* sobre as debentures do "Jornal do Brasil", cujos resgates ora são augmentados ora diminuidos, *ás chimicas dos balanços*, accusando *cauções falsas* de acções que, *na mesma data*, estavam depositadas no Banco Portuguez, a *pantomina macabra* de directores e fiscaes que *nunca foram eleitos*, as emissões clandestinas de acções *falsas*, e especialmente dos *passivos burlescos* constituidos de *nove mil contos* de dividas de braço dado, *na mesma época*, com a distribuição perdularia de *quinhentos contos de réis* de premios!

Como seria interessante e pittoresca a verificação das *substituições* das acções, *depositadas* a 13 de dezembro e *substituidas* no dia 31 do mesmo mez de dezembro de 1918, para serem de *novo substituidas* por outras em 12 de janeiro de 1922, sem que *nunca* tivessem deixado de estar os titulos *originaes* dessas acções do "Jornal do Brasil" trancadas no cofre de ferro do Banco Portuguez como *valores depositados* desde 13 de dezembro de 1918 até 21 de setembro de 1922!

Magnifica então seria a comprovação solenne da *expulsão* do saudoso Fernando Mendes da redacção do "Jornal do Brasil" em julho de 1920, *anno e meio* antes de findar o *prazo do contrato* que só acabava em 31 de dezembro de 1921.

Essa *expulsão* indignou a imprensa, provocando logo os vibrante editoriaes do "Paiz", da "Tribuna", da "Folha", do "Hoje", da "Noticia", e principalmente o energico protesto do jornalista João Mello, na Associação Brasileira de Imprensa, facto que como o assegurou em documento junto aos autos, o commendador A. R. Ferreira Botelho, director-gerente do "Jornal do Commercio", NUNCA FOI DESMENTIDO.

Processe-nos o conde Pereira Carneiro, já que a sua *pusilanimidade* não lhe permitte defender-se pelas columnas do "Jornal do Brasil", de que se apoderou *criminosamente*.

Processe-nos, arraste-nos a juizo, se ainda tem algum *vestigio de brio*.

A imprensa brasileira, que, em toda esta Patria, está com os olhos voltados para o conde Pereira Carneiro, aguarda ansiosa um derradeiro *accesso de pundonor*.

Limpe-se, se lhe é possivel, desse labéo infamante, se não quer vêr consolidada a reputação de *ratoneiro vulgar*.

(De "O Brasil" de 8-11-1923). (14755)

Peitoral de mel, guaco e agrião

A. Leivas Leite - Pelotas

De effeito seguro e rapido nas constipações, tosse grippal, bronchites, asthma, coqueluche, rouquidão, laryngite, catarrhos, dôres nas costas e no peito.

Receitado por todos os medicos da Cruz Vermelha Libertadora. (Approvado pela Insp. da Saude Publica, em 16 de Junho de 1922, sob n. 854) — A' venda nas principaes drogarias. (13900)

A lampada mais economica (14744)

CONSELHO SUPERIOR DO ENSINO

BANCAS EXAMINADORAS

O Sr. Presidente do Conselho Superior do Ensino pede o comparecimento dos seguintes professores, hoje, no dia 9 do corrente, á 1 hora da tarde, na Secretaria do Conselho Superior de Ensino, á rua Marechal Floriano, 68:

Dr. Leoncio Borges, dr. Pedro Candido Teixeira da Fonseca, dr. João Ribeiro, dr. Magalhães, Quirino [illegible], Pedro Moacyr, Gilberto Paiva de Lacerda, dr. Mario Ferreira Franco, sr. Pedro Paulo Autran, dr. Virgilio Werneck, dr. Alberto de Mattos [illegible] Oswaldo de Barros, dr. Alberto Candido Maia Barreto, [illegible] Alberto Rodrigues de Barros, [illegible] de Freitas Mello, Rodolpho Portugal Millward, Joaquim Soares Coimbra de Azevedo, dr. José Eutropio, dr. Rafael de Figueiredo Jannes, Padre André dell'Oca, Irineo Guimarães, dr. Deodato de Almeida Magalhães, dr. Luiz da Camara [illegible], Pedro Calmon [illegible] de Bittencourt, [illegible] Blake de Almeida, [illegible] beiro da Fonseca, Carlos da Silva Bellegarde, dr. [illegible] Gonçalves da Rocha, Domingos Ormond, [illegible] Edgard Vieira Cardoso, dr. Luiz de Castro, [illegible] Filho, Frederico Arthur Gallimore, Athalicio Theodoro Pithan, dr. Demosthenes Pereira de Almeida, dr. Joaquim Portella de Almeida Santos, dr. [illegible] Frummond Alves, dr. [illegible] chado Silva, dr. [illegible] ta Athaide, [illegible] da Silveira [illegible], Nunes Junior, [illegible] Braga, [illegible], dr. Roberto [illegible], Manoel Britto [illegible], Carvalho, [illegible], Miguel Tenorio d'Albuquerque, Augusto M[illegible], Antunes [illegible], Arno Ernst, [illegible] Dantas, [illegible], dr. Sylvio de Barros Guimarães, [illegible] ben Descartes [illegible], ardo Leite [illegible], Martins [illegible], cisco D[illegible], Monsenhor [illegible], Achilles Moreira Alves, [illegible] nio de [illegible], Pereira, [illegible], Velloso Rebello, [illegible], Filho, J[illegible], Epitacio [illegible], Attila T[illegible], dr. Dur[illegible], ra, Ten[illegible], rães Ro[illegible], da Cost[illegible], nelli, T[illegible], ga, Luiz [illegible], ma, Orv[illegible], thur Re[illegible], Goetz.

DYSPEPSIAS

As pessoas que soffrem dyspepsias obtêm surprehendentes resultados com o uso do

FRUCTAL

o melhor remedio contra todas as enfermidades provenientes das perturbações gastro-intestinaes e suas consequencias. [illegible] Ap. D. N. S. P. n. 829, 20—5—923. (14894)

DECLARAÇÕES

CLUB DE S. CHRISTOVÃO

CHA' DANSANTE

A Directoria previne aos Srs. associados que abrirá os salões do Club no dia 15 do corrente, das 15 ás 19 horas, o chá dansante. Não serão distribuidos convites, e o ingresso dos Srs. Socios será [illegible]. — *A. Caminha*, 1º Secretario. (T 2779)

A' PRAÇA

Francisco Leal & C., communicam a todos os seus amigos e freguezes a mudança da sua [illegible] para a Rua 1º de Março n. 86, onde esperam merecer a continuação de suas prezadas ordens.

Aproveitam a opportunidade para lhes patentear os mais vivos agradecimentos por toda a preferencia [illegible]. (T. 5250)

ANNUNCIOS

Alto de Theresopolis

Vende-se um confortavel predio, [illegible] (T 3650)

CURA RADICAL DA GONORRHÉA CHRONICA ou RECENTE em poucos dias com processos modernos, sem dôr; garante-se o tratamento. Electricidade. Vaccina 606 e 914. Assembléa 54, das 10 ás 21 horas. DR. PEDRO MAGALHAES. (T 4274)

OURO

AO MELHOR PREÇO DO DIA

Ninguem, (a não ser tolo), deve vender joias velhas, prata, platina, brilhantes, dentaduras ou postiços usados, sem ver a offerta da "Rua da Carioca 23, sobrado". — bem como o preço da fabricação ou concerto garantido de joias e relogios. (T 4051)

OURO

prata, platina, brilhantes, compram-se e pagam-se bem, na praça Tiradentes n. 64. Concertam-se joias e relogios — CASA GARCIA. (16817)

CORTE

costura e chapéos, ensinam-se em tres mezes e um gratuito para pratica, á rua de S. José n. 93, 2º andar. (T 3642)

PREDIO

Vende-se um á rua dr. Alvaro Ramos n. 157, antiga Marciana, bom emprego de capital. Tem 11 metros de frente por mais de 600 metros de fundos pelo morro acima, até as vertentes de Copacabana. Ha uma mina de agua crystalina que pode abastecer outras casas que se façam no morro. Preço barato. — Trata-se á rua Voluntarios da Patria n. 56. (T 3616)

Dama de companhia

Uma senhora seria e de confiança, deseja encontrar em casa de familia do tratamento e de respeito, como dama de companhia, fazendo qualquer qualidade de costuras; quem precisar é favor dirigir-se para esta redacção. — Carta a P. S. (T 3641)

VICTROLLA

Vende-se hoje, ás 5 horas da tarde no leilão da rua Francisco Murator n. 118. (T 4462)

Moveis laqué

Mobiliario de salão de visitas e dormitorio de solteiro, no leilão da rua Francisco Muratori n. 118. (T 4462)

Mobilias ricas

Vendem-se hoje, em leilão, na rua Francisco Muratori n. 118, proximo á rua Joaquim Murtinho, Santa Thereza, ás 5 horas da tarde, pelo leiloeiro Guamão. (T 4463)

PIANOLLA

Vende-se uma, no leilão de hoje, na rua Francisco Muratori n. 118, ás 5 horas da tarde. (T 4463)

Objectos finos

Prataria, porcellanas, crystaes, metaes, figurinos, vendem-se no leilão de hoje, ás 5 horas da tarde, na rua Francisco Muratori n. 118, proximo á rua do Riachuelo. (T 4464)

FOGÃO A GAZ

Vende-se um clarck Jewell, com 5 fogos, quasi novo, motivo de viagem. Rua 24 de Maio n. 31. (T 3677)

PHARMACIA

Vende-se uma com bom sortimento, longo contrato e optima morada, para familia. Informações travessa Dias da Costa n. 6, com o sr. Dario. (T 4456)

Machina Singer Victrola Victor

Vende-se uma machina gabinete, madeira clara de costura e para bordar e uma victrola victor de ocajú, tudo novo, para casal. Avenida Afonso Pena n. 89, c. 1. (T 3678)

PARA ECONOMIA DO GAZ

A. Polono Brasileiro, concerta e pôe em estado novo, com pouco dinheiro e vende-se, compra e troca fogões e aquecedores. Tomamos encommendas para fazer qualquer systema de fogões e estufas para botequim e cozinhas, moderno, hygienico, sem ser em azulejo e marmore. — Attende-se a chamado pelo telephone Villa 1322. Rua S. Christovão, 34. (T 3680)

Cortinado automatico "DIXIE"

O MELHOR DO MUNDO

147 - Rua do Rosario - 147

Telephone: Norte 6771

Tapetes Orientaes

Vende-se, na rua Senhor dos Passos n. 156. Tel. 4995 Norte. (T 3686)

FLAMENGO

Aluga-se um recanto socegado, da praia do Flamengo, uma sala de frente, para escriptorio, com telephone, mobiliado, em todo o conforto, em casa de familia de tratamento. — Praia do Flamengo n. 220. — Tel. Beira Mar 247. (T 3688)

EMPREGO

Precisa-se de um rapaz novo, principiante em serviço de escriptorio, que conheça bem portuguez, que escreva perfeitamente á machina e tenha boa lettra. Cartas para A. G. nesta redacção. (T 4454)

EMPREGO DE FUTURO

Precisa-se de um emprego fixo e de grande futuro, deve apresentar-se immediatamente para o proximo concurso do Thesouro, ou então o estudante que se prepara para o mesmo exame do Banco do Brasil, que poderá adquirir preparo. Informações e rapida prova pela nossa escola, um concurso. Concurso das 9 ás 11 e das 9 da noite. Largo de S. Francisco, 14, 2º andar. Secretaria Hamanezi. (T 4455)

PHARMACIA

Vende-se por um pratico, á(rua Haddock Lobo n. 414. (T 3665)

MOBILIA

Vende-se uma de sala de jantar, por bom estado. Tel. V. 4933. (T 3666)

PERDEU-SE

Em um taxi que por volta da rua 13 de Maio, canto de Barão G. Gonçalo, á rua Costa Bastos e desta rua a rua Barão de Mesquita, um botinho de pelle com guarnição. Gratifica-se a quem entregar á rua 24 de Maio, 31. (T 3659)

Inglez gratis

Na travessa S. Francisco n. 6, 2º andar, sala 5, Novas turmas, desde hoje, até o dia 17 de Novembro, das 5 ás 10, pelo methodo de Linguas (fundado 1883). Director Dr. Henry Calaxy (Licença federal). Matricula: das 13 ás 21 horas. (T 3683)

Casa em Botafogo

Completamente reformada, com cinco grandes quartos, varanda com copa e cozinha, para familia de tratamento. Chaves na rua Sete de Setembro, 92, loja. (T 4450)

CASA

Aluga-se uma casa com 2 salas e 2 quartos, cozinha, banheira, esquentador, luz electrica e gaz e mais pertences. Rua Piratiny, 55. — Chaves na mesma, das 16 horas. (T 4441)

NOVO INSTITUTO DE BELLEZA

Paris e Rio de Janeiro

Ondulação Permanente

Garantida por mais de oito mezes, com os apparelhos ULTRA MODERNOS, "Ideal", dos quaes, o novo Instituto de Belleza, é o unico depositario no Brasil.

Garante-se a ONDULAÇÃO, duravel por mais de oito mezes, resistindo ao calor, á humidade e a qualquer lavagem.

QUANTO MAIS SE LAVAM, MAIS SE ONDULAM.

O novo INSTITUTO DE BELLEZA, tem diversos apparelhos em constante funccionamento, e tem o prazer de communicar ás distinctas Senhoras, que não somente para facilitar-lhes a realização, talvez mais logo da ondulação desejada, como tambem para dar mais uma prova da seriedade deste estabelecimento e da certeza que tem da perfeição da dita ondulação acceita o pagamento em duas vezes.

SEM NENHUM AUGMENTO DE PREÇO

NOTA — Taes condições SO', as póde offerecer uma casa que tenha a absoluta certeza da perfeição do dito trabalho.

O novo INSTITUTO DE BELLEZA, é o unico estabelecimento congenere no BRASIL, que até hoje tenha offerecido taes vantagens.

Este novo INSTITUTO DE BELLEZA, do especialista francez H. Gaubil, tem SO' um endereço no BRASIL — Rua Gonçalves Dias, 57 — Rio; unico na America do Sul, que garante a efficacia de seus preparados, tanto para o embellezamento do rosto como para a rigorosa esthetica das formas, e para a eliminação total dos defeitos que compromettem a belleza feminina.

CONSULTAS GRATIS, verbaes e por cartas, enviando sello para a resposta.

H. GAUBIL — Rua Gonçalves Dias n. 57, primeiro andar. Telephone Central 3997. (T. 3667)

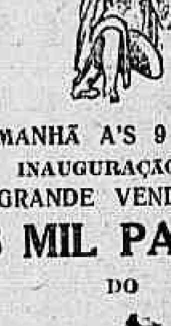

AMANHÃ A'S 9 HORAS
INAUGURAÇÃO DA
GRANDE VENDA DE
8 MIL PARES
DO
Economico Calçado ATLAS
PREÇOS ESTONTEANTES
SALDOS DE LEI
RUA M. FLORIANO, 134
E' melhor entrar pela R. Gomes Carneiro, antiga do Costa (14764)

ACTOS FUNEBRES

Josepha Senna Pereira

Angelo Pereira, filhos, netos, genros, noras e afilhados convidam aos seus amigos a assistirem á missa de trigesimo dia que por alma de sua pranteada e idolatrada esposa, mãe, avó, sogra e madrinha mandam rezar hoje, sexta-feira, 9 do corrente, ás 9 horas, no altar de Nossa Senhora das Dôres na egreja de Sant'Anna, e desde já se confessam eternamente gratos. (T 4341)

Manoel Plinio do Nascimento Junior e familia, penhoradissimos agradecem ás pessoas que compareceram ao enterramento de sua esposa LUIZA FERREIRA DO NASCIMENTO, e de novo convidam para assistirem á missa de setimo dia que por sua alma mandam celebrar amanhã, sabbado, 10 do corrente, ás 8 1|2 horas, na egreja de S. Geraldo, em Olaria. (T 4370)

Octavio Dias Prado

(1º ANNIVERSARIO)

A viuva e mãe de OCTAVIO DIAS PRADO, commemorando hoje o primeiro anniversario de seu fallecimento, pedem a todos os parentes, amigos e centros espiritas, preces por alma de seu querido e inesquecivel esposo e filho. Em vez de missa, serão destribuidas esmolas aos pobres. (T 3559)

Dr. Aristarcho Xavier Lopes

(7º DIA)

Maria da Conceição Lins Lopes, seus filhos Aristarcho, Christovão, Helvecio, Mario e Maria Amelia, Francisca P. Bandeira d'Albuquerque, José Ferraz de Abreu e senhora, dr. Sebastião Lins Cavalcanti de Albuquerque e senhora (ausentes) convidam todos os parentes e amigos para assistirem ás missas que mandam celebrar amanhã, sabbado, 10 do corrente, ás 10 1|2 horas, na egreja de S. Francisco de Paula, por alma de seu inesquecivel e pranteado esposo, pae, genro e cunhado DR. ARISTARCHO XAVIER LOPES, confessando-se antecipadamente agradecidos. (T 3563)

Julia Wenegorows Brasil

José Maria dos Anjos Brasil e filha, Americo Wenegorows Brasil, senhora e filhos, Antenor Wenegorows Brasil, senhora e filhos, Antenor Gomes de Carvalho, senhora e filha, dr. Raphael dos Santos Figueiredo Junior, senhora e filha, Arlindo Bastos Moraes, senhora e filhos e João Wenegorows e senhora, penhorados agradecem a todas as pessoas que acompanharam o enterro de sua muito saudosa esposa, mãe, sogra, avó, irmã e cunhada JULIA WENEGOROWS BRASIL, e de novo convidam aos seus parentes e amigos para assistirem á missa de setimo dia que mandam celebrar amanhã, sabbado, 10 do corrente, ás 9 1|2 horas, na matriz da Candelaria, e antecipam sua eterna gratidão. (T 5240)

Maria Carolina dos Santos

Joaquim Alves dos Santos e familia convidam a todos os amigos para assistirem á missa de trigesimo dia por alma de sua inesquecivel e sempre tão bondosa esposa, mãe, avó, sogra e irmã MARIA CAROLINA DOS SANTOS, que mandam celebrar amanhã, sabbado, 10 do corrente, ás 9 horas, na egreja de S. Joaquim, á rua de S. Christovão, e antecipadamente agradecem. (T 3676)

Joanico de Araujo Vianna

A viuva e filho convidam aos parentes e amigos para a missa de setimo dia que fazem rezar amanhã, sabbado, 10 do corrente, ás 7 1|2 horas, na matriz de Nossa Senhora de Lourdes, á Avenida Vinte e Oito de Setembro, Villa Isabel. (T 4393)

Euclydes dos Santos Silveira

Nicolina Medeiros da Silveira e filhas, Francisco dos Santos Silveira, Balbina Alves da Silveira, Manoel Ferreira de Medeiros e demais parentes, agradecem a todos aquelles que acompanharam os restos mortaes de seu idolatrado esposo, pae, filho e genro EUCLYDES DOS SANTOS SILVEIRA, e convidam os parentes e pessoas de suas relações para assistirem á missa de setima dia que, por intenção de sua alma, mandam rezar na egreja do Sagrado Coração de Maria, á rua Cardoso, estação de Todos os Santos, amanhã, sabbado, 10 do corrente, ás 9 horas, agradecendo, muito penhorados, esse acto de religião. (T 4396)

Engenheiro Godofredo Passos

Humberto Saboia & Cia., extremamente penalizados com o fallecimento prematuro do seu estimado auxiliar e amigo engenheiro GODOFREDO PASSOS, occorrido em Bello Horizonte a 4 do corrente, fazem celebrar uma missa de setimo dia em suffragio de sua alma, amanhã, sabbado, 10 do corrente, no altar-mór da egreja de N. S. do Carmo, ás 10 horas da manhã. Para esse acto de religião convidam os seus amigos, a familia do finado e demais parentes antecipando os seus agradecimentos. (T 4397)

Seraphim Pereira Sampaio

Seus filhos, genros e netos convidam as pessoas da suas relações para a missa que amanhã, sabbado, 10 do corrente, ás 9 horas, se rezará na capella da egreja de S. Francisco de Paula, setimo dia de seu passamento [illegible]

José Moreira de Souza

(3º ANNIVERSARIO)

Anna Niemeyer de Bivar Moreira, seus filhos e mais parentes participam aos seus amigos que mandam rezar na egreja de Santa Rita (altar-mór), amanhã, sabbado, 10 do corrente, ás 10 horas, uma missa em suffragio da alma de seu inesquecivel marido, pae e parente JOSÉ MOREIRA DE SOUZA, para cujo acto de religião os convidam, patenteando-lhes desde já os seus agradecimentos. (T 3621)

Adelaide da Gama Lisboa

Manoel Lysandro Lisboa, Maria da Gama Lisboa, Luisa da Gama Lisboa e Regina da Gama Lisboa, agradecem a todos aquelles que acompanharam á ultima morada os restos mortaes de sua idolatrada esposa e mãe D. ADELAIDE DA GAMA LISBOA, e convidam os parentes e pessoas de suas relações a assistir á missa de setimo dia que por intenção de sua alma mandam rezar na capella do Santissimo da egreja de Nossa Senhora do Carmo, (largo da Lapa), hoje, sexta-feira, 9 do corrente, ás 9 horas da manhã, agradecendo muito penhorados este acto de religião. (T 5184)

José Carlos Risso

A familia Risso, muito desolada, vem participar aos seus amigos o fallecimento do seu inesquecivel chefe JOSE' CARLOS RISSO, a 2 do fluente, e ao mesmo tempo convidal-os para assistirem á missa de setimo dia que, em attenção á alma do finado, mandará celebrar, em Bomfim, amanhã, sabbado, 10 do corrente, ás 8 horas, pelo que desde já se manifesta profundamente grata. (T 5130)

160$000

TAILLEUR PARA VERAO
V. BELLO

Ex-alfaiate das Fazendas Pretas. Rua S. José n. 67. Tel. C. 5100. (T 4433)

Dr. Zacharias Azevêdo de Araujo

Justino de Figueirêdo e familia, desoladamente, convidam a todas as pessoas de sua amizade e parentes e amigos de seu sempre pranteado compadre ZACHARIAS AZEVEDO DE ARAUJO, fallecido em S. Paulo, a assistirem á missa de trigesimo dia do seu passamento que pelo descanso de sua alma será celebrada hoje, sexta-feira, 9 do corrente, ás 8 1|2 horas, na matriz de S. Christovão, pelo que desde já se confessam gratos. (T 3467)

FLORICULTURA BARBACENA

Assembléa 113, T. 1837, C. Corôas e Palmas de flôres naturaes por preços modicos. (11391)

Corôas de Biscuit

COMPREM SO' "BISCUITS"

São as mais distinctas, mais duraveis e as preferidas pelas pessoas de bom gosto. Para todos os preços. Unica fabrica. Phone C. 893. ALVES FREIXO & COMP. Passeio, 62. (11385)

Peitoral de Oleo Vermelho

(XAROPE DE SÃO BRAZ)

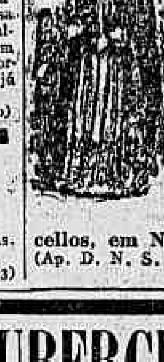

Applicado nas molestias do apparelho respiratorio, especialmente em coqueluche e tosses rebeldes. — Vidro 2$500. Nas pharmacias e drogarias. Depositos: Rua Marechal Floriano, 55; Granado & C., e Drogaria Barcellos, em Nictheroy.

(Ap. D. N. S. P. Nº. 2 — 22|1|905) (587)

TRATAMENTO DA TUBERCULOSE

O tratamento da Tuberculose pelo processo do Dr. GUILHERME EISENLOHR, uma descoberta feita e applicada aqui, ha muitos annos, com tanta felicidade pelo seu autor, está sendo empregado ultimamente, com o mesmo successo na Allemanha, pelo Professor Dr. E. Roos, da Universidade de Freiburg, que póde verificar a acção especifica do methodo sobre o proprio bacillo de Kock, o qual apresenta em pouco tempo, signaes de degeneração, desapparecendo afinal dos escarros, com a continuação do tratamento.

O Dr. G. EISENLOHR, dá consultas, á rua Marechal Floriano Peixoto n. 44, das 13 ás 17 horas. (T 5177)

Tosses, Bronchites e em todas as doenças broncho-pulmonares:

Xarope de Guaco

GLYCO-CREOSOTADO DE

W. Rocha Braga

Poderoso expectorante e antiseptico dos pulmões

A' venda em todas as pharmacias e drogarias. Ap D. N. S. P. n.º 764 Em 20—1—919. (T 4405)

Clinicas de Senhoras

Tratamento moderno das hemorrhagias, colicas uterinas e suspensão das regras, sem operação nos casos indicados emprega tratamento seguro para evitar a gravidez, sem operação, sem dôr e sem prejudicar a saude. Consultas das 8 ás 5. Dr. S. Pinto e dr. J. Basto. Pharmacia Olaria, rua Angelica Motta, 123, Olaria. (T. 4376)

ROCAMBOLE

Amanhã á venda o 6º fasciculo semanal. (T. 4380)

Papeis Pintados

Estylo moderno, gelatina, para vidros; não comprem sem verificar as novidades e preços da CASA SANTOS Assembléa, 48. Phone C. 797. (14754)

BELLEZA DO NORTE

BREVEMENTE

Pó de arroz do mundo elegante. (T. 4390)

BELLO SEXO

Não façam em casa beberagens: para colicas, (dôres durante a menstruação), tomem CAPSULAS SEVENKRAUT. Contém o Apiol mais puro do mercado. Tubo original, 7$. Rua Uruguayana 142.

Ap. D. N. S. P. n. 94, de 19|1|921. (T 4483)

VIAS URINARIAS

Cura da gonorrhéa aguda e chronica e suas complicações. Tratamento rapido dos estreitamentos pela electricidade. Doenças venereas. Tratamento da syphilis pelo bismutho, neosalvarsan (914) e mercurio. Dr. Raul Rocha — Consultas e curativos das 9 ás 12 e das 2 ás 6. Rua Sete de Setembro n. 195. — Faz operações com anesthesia local, sem nenhum soffrimento para o paciente. — Preços mo[illegible]

LARGO DO MACHADO

LOJA E SOBRADO

Aluga-se o predio da rua do Cattete n. 285; trata-se na rua Dois de Dezembro n. 77. (T. 3574)

OURO

Prata, Platina, Brilhantes, Dentaduras, E' quem melhor paga. Concertos garantidos em Joias e Relogios — Rua dos Andradas 54. CASA OLIVEIRA. (T 3664)

Doenças de ouvidos garganta nariz bocca - **Cura garantida e rapida do OZENA** (fetidez do nariz) processo inteiramente novo.

professor livre desta especialidade na Faculdade de Medicina do Rio de Janeiro. Consultorio: Rua da Assembléa n. 13, sobrado, das 12 ás 6 da tarde. (T 4412) S

PELO MUNDO

A mais bella revista mensal illustrada que se publica em portuguez. Verifiquem o numero de novembro. (T. 4380)

O REI DA PLATINA

Compra ouro de 3$500 a 8$000. Prata de 90 a 2$500. Platina de 28$ a 60$000. Brilhantes 2:500$000 kte. Compra-se moedas de prata, ouro, castiçaes, bandejas, paliteiros, salvas, fruteiras, etc. Trocam-se joias novas por velhas, só na IDEAL, 97 URUGUAYANA, 97.

A VIDA COMMERCIAL

CAMBIO

(RIO)

Hontem, no inicio dos trabalhos, encontrámos este mercado em condições de firmeza, vigorando para o fornecimento de cambiaes as taxas de 4 11|16 a 4 23|32 d., e para a acquisição do papel particular as de 4 3|4 a 4 49|64 d.

Durante o dia o mercado manifestou-se mais firme, correndo para os saques as taxas de 4 23|32 e 4 3|4 d., pouco depois as de 4 3|4 e 4 49|64 d., e para a compra das letras de cobertura respectivamente as de 4 25|32 e 4 13|16 d.

A' tarde, tendo apparecido muito dinheiro para novas tomadas e tendo escasseado as letras de cobertura, o mercado passou a funccionar bastante frouxo, com os bancos estrangeiros sacando a 4 23|32 d., e successivamente a 4 11|16 e 4 21|32 d., e a comprar a 4 25|32, 4 3|4 e 4 23|32 d.

Os negocios conhecidos foram desenvolvidos, fechando o mercado em posição frouxa, com o Banco do Brasil fornecendo cambiaes a 4 23|32 d. e os outros a 4 5|8 d.

O papel particular encontrava collocação de 4 21|32 a 4 11|16 d.

TABELLA DOS BANCOS

	90 d/v	
Londres	4 21|32 a 4 3|4	
	(5$000)-(5$256)	
Paris	$658 a $665	
Nova York	11$560 a 11$650	
	A' VISTA	
Londres	4 19|32 a 4 45|64	
Paris	$663 a $670	
Nova York	11$570 a 11$650	
Canadá	—	11$500
Portugal	$460 a $475	
Italia	$513 a $530	
Hamburgo (por 1.000.000 de marcos)	—	$010
Austria (por 1.000.000 de corôas)	185$000 a 200$000	
Belgica	$571 a $578	
Montevidéo	8$535 a 8$600	
Hespanha	1$534 a 1$570	
Syria	$666 a $670	
Suissa	2$065 a 2$080	
Tcheco-Slovaquia	$346 a $348	
Rumania	$060 a $061	
Hollanda	4$540 a 4$560	
Japão (yen)	5$800 a 5$780	
Buenos Aires (peso ouro)	8$045 a 8$500	
Buenos Aires (peso papel)	3$680 a 3$760	
Suecia	3$080 a 3$090	
Noruega	—	1$800
Dinamarca	—	2$000
Valor, café	$667 a $670	
Vales ouro, por 1$	—	6$379
Chile	—	1$560

CABO

Londres	4 19|32 a 4 43|64	
Nova York	11$620 a 11$760	

Canadá	—	11$550
Portugal	—	—
Hespanha	1$539 a 1$545	
Japão (yen)	—	—
Dinamarca	—	2$010
Suissa	2$070 a 2$080	
Paris	$666 a $671	
Noruega	—	—
Hamburgo (por 1.000.000 de marcos)	—	—
Buenos Aires (peso ouro)	—	—
Buenos Aires (peso papel)	—	—
Suecia	—	3$090
Belgica	$574 a $578	
Italia	$516 a $520	

CURSO OFFICIAL DO CAMBIO

* Montevidéo	—	8$500
s/Londres	4 45|64	4 21|32
* Paris	$665	$666
* Nova York	11$550	11$519
* Hespanha	—	1$548
* Italia	—	$515
* Portugal	$451	$478
* Palestina	—	$669
* Syria	—	$669
* Rumania	—	$060
* Tcheco-Slovaquia	—	$344
* Suissa	—	2$080
* Belgica	—	$580
* Hollanda	—	—
* Buenos Aires (peso papel)	—	8$500
* Buenos Aires (peso ouro)	—	3$700
* Hollanda (florim)	—	4$472
* Hamburgo (por 1.000.000 de marcos)	—	—
* Canadá	—	—
* Suecia	—	—
* Noruega	—	—
* Dinamarca	—	—
* Austria (por 1.000 corôas)	—	—
Bancario	4 21|32 a 4 49|64	
Extremas		
Caixa matriz	4 21|32 a	4 49|64
Idem, 4	4 5|8 a	4 3|4
Moedas		
Soberanos	—	—
Libras (papel)	—	—
Francos (ouro)	—	—
Francos (papel)	—	—
Liras (papel)	—	$515
Marcos (papel)	—	—
Peso argentino (papel)	—	—
Peso uruguayo (ouro)	—	—
Ouro nacional (moeda de 20$)	—	—
Dollars (papel)	—	—
Franco suisso (papel)	—	—
Pesetas (papel)	—	—
Escudos	—	—
Corôa austriaca (papel)	—	$475

CAMBIOS ESTRANGEIROS

LONDRES, 8.

Aberturas

	Hoje	Anterior
LONDRES s/N. York á vista por £	$ 4,45,50	$ 4,45,50
s/Amsterdam	11,53	11,53
s/Genova á vista por £	L 100,50	L 100,37
s/Madrid á vista por £	P 33,62	P 33,65
s/Berna á vista por £	25,09	25,09
s/Paris á vista por £	F 77,85	F 77,90
s/Lisbôa á vista por mil rs.	d 2 1/8	d 2 1/8
s/Bruxellas	89,15	89,15
s/Berlim á vista por £	M N/cotado	M N/cotado

LONDRES, 8.

Fechamento

LONDRES s/Berlim á vista por £	M N/cotado	M N/cotado
s/Amsterdam á vista p. £	11,53	11,53
s/Genova á vista por £	L 100,37	L 100,50
s/Madrid á vista por £	P 33,58	P 33,65
s/Berna á vista por £	25,08	25,10
s/Paris á vista por £	F 77,85	F 77,85
s/Bruxellas á vista p. £	89,15	89,15
s/Lisbôa á vista p. por mil rs.	d 2 1/8	d 2 1/8
s/N. York á vista por £	89,70	90,55
LONDRES s/Amsterdam á vista por £	$ 4,45,50	$ 4,45,75
s/Stockolmo á vista por £	Fl 11,53	Fl 11,53
s/Christiania á vista por £	Kr 16,92	Kr 16,92
s/Copenhagen á vista por £	Kr 30,55	Kr 30,55
	Kr 26,10	Kr 26,10

NOVA YORK, 8.

Abertura

N. YORK s/Londres, tel., por £	$ 4,44,50	$ 4,45,75
s/Paris, tel., por F	c 5,76,00	5,70,00
s/Genova, tel., por L	c 4,44,00	4,44,00
s/Madrid, tel., por 100 P	$ 13,22,00	13,25,00
s/Amsterdam, tel., p. 100 F	$ 38,46,00	$ 38,65,00
s/Berna	17,72,00	17,76,00
s/Berlim, tel., por M	c 0,000000000	c 0,000000000

BUENOS AIRES, 8.

Abertura

BUENOS AIRES s/Londres taxa telegraphica, por ouro, t/ venda	d. 38 3/4	d. 38 3/4
BUENOS AIRES s/Londres, taxa telegraphica, por $ ouro t/compra	d. 38 13/16	d. 38 13/16
MONTEVIDÉO s/Londres, taxa telegraphica, por $ ouro, t/ venda	d. 38 3/4	d. 38 11/16
MONTEVIDÉO s/Londres, taxa telegraphica, por $ ouro t/compra	d. 38 13/16	d. 38 3/4

CAMBIOS SUISSOS

	Hoje	Anterior
Londres sobre Berna á vista, por £	FS. 25,10	FS. 25,10
Paris sobre Berna á vista, por 100 Fr.	F. 31,90	F. 308,25

MERCADO DE CAMBIO DE SANTOS

SANTOS, 8.

Hora 0,45 — Mercado estavel — Bancos sacam 4 11|16 — Bancos compram 4 3|4 — Letras offerecidas, não ha.

2,10 p.m. — Mercado estavel — Bancos sacam 4 23|32 — Bancos compram 4 25|32 — Letras offerecidas, não ha.

Hora 3,10 — Mercado Ap. estavel — Bancos sacam 4 23|32 a — Bancos compram 4 3|4 — Letras offerecidas, não ha.

Fechamento INALTERADO.

TELEGRAMMAS

Taxas de descontos:

	Fechamento	Anterior
Do Banco da Inglaterra	4 %	5 %
Do Banco da França	5 %	5 %
Do Banco de Hespanha	5 1/2 %	5 %
Do Banco da Hespanha	6 %	6 %
Do Banco da Allemanha	90 %	90 %
Do mercado de Londres, 3 mezes	3 1/8 %	3 1/8 %
Do mercado de Nova York, 3 mezes	4 1/2 %	4 1/2 %
CAMBIO — Londres sobre Bruxellas, á vista, por £	F. 90,55	F. 90,00
Genova s/Londres, por £	L 100,25	L 100,25
Madrid s/Londres, por £	P 33,62	P 33,60
Lisbôa s/Londres á vista 1. vend. por $	d 2 1/8	d 2 1/8
Lisbôa s/Londres á vista 1. comp. por $	d 2 1/8	d 2 1/8
Paris s/Londres á vista, por £	F. 78,07	F. 77,51
Paris s/Italia á vista, por 100 liras	F. 77,51	F. 77,10
Paris s/Hespanha, á vista, 100 pesetas	F. 230,25	F. 230,50
Nova York s/Madrid, por P	$ 13,25,00	$ 13,25,00
Nova York s/Londres, por £	$ 4,44,75	$ 4,46,37
Nova York s/Paris, teleg. bancario, por franco	Cts. 5,70,00	Cts. 6,78,75
Nova York s/Genova, idem por lira	Cts. 4,43,00	Cts. 4,44,00
Nova York s/Suissa, idem por franco	Cts. 17,75,00	Cts. 17,77,00
Nova York s/Berlim, t. teleg. por marco	Cts. 0,00000000002	Cts. 0,000000002
Nova York s/Amsterdam, por 100 fl.	38,51,00	38,63,00

TITULOS BRASILEIROS:

FEDERAES—Funding, 5 %	80 1/8	80
Novo funding, 1914, 5 %	70 1/8	70 1/8
Conversão, 1910, 4 %	38 1/8	38
1908, 5 %	56	56
ESTADOAES — Districto Federal, 6 %	82	82
Bello Horizonte, 1905, 6 %	62 1/4	62
E. do Rio, bonus ouro, 5 %	65 1/4	65
E. da Bahia, emprestimo ouro 1913, 5 %	49	49

TITULOS DIVERSOS:

Brazil Railway Common Stock	1/4	3/8
Brazilian T. Light & Power C. Ltd. Ord.	43	43 3/4
S. Paulo Railway Comp. Ltd. Ord.	135	135
Leopoldina Railway Comp. Ltd. Ord.	19	19 1/2
Dumont Coffee C. Ltd. 7 1/2 Cum. Pref.	75	75
St. John d'El-Rey Mining. Ord.	18/6	18/6
Rio Flour Mills & Granaries, Ltd.	45	45
London & Brasilian Bank Ltd.	16 3/4	16 3/4
Rio Real Inglez, Ord.	88	88

TITULOS ESTRANGEIROS:

Emp. de Guerra Britannico	100 3/4	100 3/4
Consols, 2 1/2 %	57 3/4	57 7/8
Renda Franceza, 3 %, 1917	59.75	55.10
Renda Franceza, 3 %, (Bolsa de Paris)	54.00	54.25
Renda Franceza, 1918 (Integralizado)	59.10	59.55
Renda Franceza, 5 % (na Bolsa Paris)	75.85	72.20

CAFÉ

RIO

Os negocios realizados, anteh-hontem, no typo 7, foram ao preço de 34$000 por arroba.

Pauta, 2$220

Entradas em 7:

	Saccas
E. F. Leopoldina	15.265
Maritima	1.500
Cabotagem	—
Barra a dentro	—
Alfredo Maia	—
Total	16.765
Desde 1°	79.592
Desde 1° de julho	1.531.874
Em igual periodo de 1922	1.217.783
Desde 1° de julho de 1923	1.245.990

Embarques em 7:		
E. Unidos		5.000
Europa		12.214
Cabotagem		125
Rio da Prata		—
Total		17.339
Desde 1°		74.128
Desde 1° de julho		1.847.111
Desde 1° de julho de 1922		
Idem em 1923		1.359.271
Idem em 1922		1.402.315
		1.395.998

Estavel. Hontem desde este mercado foram iniciados, ainda hontem, em bons condições de firmeza, sendo bastantes lotes pouco a procura e os compradores bem activa. Não havendo as offertas. As vendas apuradas foram de 7.000 saccas, todas á base de 34$000 por arroba, pelo typo 7.

A' tarde, foram registrados negocios de mais 10.246 saccas, ao mesmo preço da manhã, fechando o mercado em posição inalterada.

COTAÇÕES

Typo 2	38$000
Typo 4	37$000
Typo 5	36$000
Typo 6	35$000
Typo 7	34$000
Typo 8	33$500
Typo 9	33$400

MOVIMENTO DO CAFE' A TERMO

1ª BOLSA

	V.	C.	Da cot. anterior
Novembro	34$400	34$200	— $500
Dezembro	34$200	34$000	— $500
Janeiro	33$950	33$950	— $500
Fevereiro	33$800	33$600	— $300
Março	33$950	33$850	— $100
Abril	33$600	33$400	— $100

Vendas: 45.000 saccas.
Posição: firme.

2ª BOLSA

	V.	C.	Da cot. anterior
Novembro	34$500	34$400	+ $400
Dezembro	34$550	34$450	+ $300
Janeiro	34$500	33$950	+ $500
Fevereiro	33$950	33$800	+ $300
Março	33$900	33$800	+ $300
Abril	33$800	33$700	+ $300

Vendas: 13.000 saccas.
Posição: estavel.

EMBARQUES DE CAFE'

Em 8 de novembro de 1923

	Saccas
Mc. Laughlin & C., para Nova York	1.250
Mc. Kinlay & C., para Barbados	50
E. G. Fontes & C., idem	2.460
Theodor Wille & C., idem	5.000
Grace & C., idem	850
Mc. Kinlay & C., para Buenos Aires	728
Alfredo Simner & C., idem	450
Ornstein & C., idem	1.557
Os mesmos, para Antuerpia	250
Pinto Lopes & C., idem	500
Theodor Wille & C., para Trieste	125
Pinto & C., idem	250
Mc. Kinlay & C., idem	500
Ed. Johnston & C., idem	750
Castro Silva & C., para Genova	1.250
Pinto & C., idem	500
Comp. Amfranco, S. A., idem	500
Ornstein & C., para o Havre	375
Os mesmos, para portos do sul	50
Mc. Kinlay & C., para portos do norte	750
Serafim Fernandes, para portos do sul	100
O mesmo, para portos do norte	125
Enéa Malaguti, para Trieste	125
Pinto Lopes & C., para portos do sul	100
Theodor Wille & C., para Ornstein & C., para Genova	110
portos do norte	100
Total	19.396

HAVRE, 7:

Fechamento:

	Hoje	Anterior
Café para entrega em dezembro	234 ¼	234 ¾
Café para entrega em março	211 ½	214 ¾
Café para entrega em maio	202	203 ½
Café para entrega em julho	191	192 ½
Vendas do dia	5.000	9.000

Mercado: estavel.

Desde o fechamento anterior, baixa de 1|2 a 3 1|4 francos.

HAVRE, 8.

Abertura:

	Hoje	Fechamento anterior
Café para entrega em dezembro	232 ¾	234 ½
Café para entrega em março	210	211 ½
Café para entrega em maio	199 ½	202
Café para entrega em julho	188 ½	191
Vendas	—	5.000

Mercado calmo.

Baixa de 1 1|2 a 2 3|4 francos desde o fechamento anterior.

LONDRES, 7.

Fechamento:

Mezes:	Dezemb.	Março	Maio	Julho
Hoje...	60|3	57|3	n|cot.	n|cot.
Anterior	59|3	57|—	n|cot.	n|cot.

Alta de 3 d. a 1|—.

NOVA YORK, 8.

Abertura:

	Hoje	Fechamento anterior
Café para entrega em dezembro	9.10	9.05
Café para entrega em março	8.37	8.27
Café para entrega em maio	7.95	7.87
Café para entrega em julho	7.80	7.74
Mercado	Estavel	Accessivel

Alta de 5 a 10 pontos desde o fechamento anterior.

SANTOS, 8.

Abertura:

	Hoje	Fechamento anterior
Café typo 4, para entrega em novembro	29$725	29$750
Café typo 4 para entrega em dezembro	28$775	28$875
Café typo 4 para entrega em janeiro	27$125	27$250
Vendas conhecidas até á hora acima	35.000	62.000
Estado do mercado a termo	Estavel	Frouxo

S. PAULO, 8 (12 hs.)

Entradas de café:

Em Jundiahy, pela Estrada Paulista; hoje, 22.000 saccas; dia anterior, 22.000 saccas; mesmo dia no anno passado, 20.000 saccas.

Em S. Paulo, pela Estrada Sorocabana, etc.: hoje, 13.000 saccas; dia anterior, 13.000 saccas; mesmo dia no anno passado, 8.000 saccas.

Total: hoje, 35.000 saccas; dia anterior, 35.000 saccas; mesmo dia no anno passado, 28.000 saccas.

JUNDIAHY, 8.

Café recebido pela Estrada Paulista com destino a S. Paulo: hoje, nada; dia anterior, nada; mesmo dia no anno passado, nada.

Café recebido pela Estrada Paulista com destino a Santos: hoje, 15.000 saccas; dia anterior, 11.000 saccas; mesmo dia no anno passado, 11.000 saccas.

Total: hoje, 15.000 saccas; dia anterior, 11.000 saccas; mesmo dia no anno passado, 11.000 saccas.

FECHAMENTO EM NOVA YORK E SANTOS

NOVA YORK, 8.

	Hoje	Anterior
Café para entrega em dezembro	9.09	9.05
Café para entrega em março	8.28	8.27
Café para entrega em maio	7.87	7.87
Café para entrega em julho	7.70	7.74
Vendas do dia	25.000	30.000

Mercado estavel.

Desde o fechamento anterior, alta de 1 a 4 pontos se baixa de 4 partidas.

SANTOS, 8.

	Hoje	Fechamento: Anterior
Café typo 4 para entrega em novembro	29$350	29$750
Café typo 4 para entrega em dezembro	28$700	28$875
Café typo 4 para entrega em janeiro	27$475	27$250
Vendas do dia	59.000	62.000
Estado do mercado	Estavel	Frouxo

Mercado: hoje, estavel, firme; dia anterior, firme; mesmo dia no anno passado, calmo.

N. 4, disponivel, por 10 kilos: hoje, 29$; anterior, 29$; mesmo dia no anno passado, 23$300.

N. 7, disponivel, por 10 kilos: hoje, 27$; anterior, 27$; mesmo dia no anno passado, 21$400.

Entradas até ás 3 horas: hoje: 35.531 saccas; anterior, 35.463 saccas; mesmo dia no anno passado, 30.222 saccas.

Existencia: hoje, 619.026 saccas; anterior, 584.765 saccas; mesmo dia no anno passado, 2.217.820 saccas.

Saídas: não constam.

Rocha Faria & C.ª

MATRIZ — RIO

Codigos: Borges, Ribeiro, etc.

End. tel.: ROCHAFARIA

Commissarios de café

Rua Th. Ottoni, 113 — 1º

Arm.: Camerino, 66

Caixa postal 710

Telephones: Norte, 2.254 — 3.035

Adeantam sobre conhecimentos, sendo a commissão apenas de 700 réis por sacco.

FILIAL — Santos:

Rua Santo Antonio, 62

Preços por 15 kilos, no Rio

Typo 2	38$500 a 39$200
" 3	37$500 a 38$100
" 4	36$500 a 37$200
" 5	35$900 a 36$500
" 6	35$200 a 35$900
" 7	34$500 a 35$000
" 8	34$000 a 34$400
" 9	33$600 a 37$100

Informações: mercado FIRME.

ESTEVES, REZENDE & Cia.

Commissões — Consignações — Conta Propria

Adentam 70 % sobre conhecimentos

Commissão: $700 por sacco

Escriptorio: Quitanda, 198 (sob.)

TELEPHONE, NORTE 6024

Armazem: rua da Gambôa, 133-135

TELEPHONE, NORTE 3796

Endereço telegraphico: "GRACIANO"

CODIGO — "Ribeiro"

Cotações por 15 kilos:

Typo 2	37$500 a 38$000
" 3	36$500 a 37$000
" 4	35$500 a 36$000
" 5	34$700 a 35$300
" 6	33$900 a 34$600
" 7	33$500 a 34$000
" 8	32$900 a 33$300
" 9	32$500 a 33$000

Mercado FIRME.

Barboza, Albuquerque & Comp.

SECÇÃO DE CAFÉ

RUA DO ROSARIO, 101, 102 e 104

Caixa postal 622

Endereço telegraphico "OLIBARBOZA"

ADEANTAM SOBRE CONHECIMENTOS

Collocam cafés a chegar mediante as amostras

CORRETAGEM, 300 réis por sacco.

Recebem cafés nas condições de armazens geraes e dispõem do machinismo para rebeneficiar café.

Cotações por 15 kilos

	Sul e oeste de Minas Americano	Cõr	Outras Procedencias Americano	Cõr
2	38$197—38$607		37$687—38$095	
3	37$380—37$789		36$870—37$278	
4	36$564—36$972		36$052—36$462	
5	35$746—36$154		35$236—35$644	
6	35$236—35$644		34$725—35$133	
7	34$623—35$031		34$113—34$521	
8	34$008—34$419		33$499—33$907	
9	33$397—33$805		32$886—33$295	

Mercado: FIRME.

Descarregam em seus armazens sómente os cafés de vagões directos que forem consignados á mesma firma; os que vierem á ordem descarregarão nos armazens da estrada.

Sabino de Robertis, encarregado.
(10841)

CAFÉ

EDUARDO ARAUJO & Cia

PRESTAM AS MELHORES CONTAS

RUA MUNICIPAL 28 - RIO

Pinto, Lopes & C.

Escriptorio, r. General Camara, 43 — Rio. *Armazem: r. Coronel Pedro Alves, 98.*

EXPORTADORES E COMMISSARIOS DE CAFE'

(10843)

Demeraras: hoje, inalterado; anterior, 13$100 a 13$400.

3ª sorte: hoje, inalterado; anterior, 16$100 a 16$800.

Somenos: hoje, inalterado; anterior, 15$100 a 15$800.

Brutos seccos: hoje, inalterado; anterior, 10$500 a 11$200.

Entradas:

	Hoje	Anterior
Desde hontem, em saccas de 60 kilos	13.000	15.000
Desde 1° de setemb. ppdo. saccas de 60 kilos	467.000	454.000
Existencia em saccas de 60 kilos	149.000	136.000

NOVA YORK, 8.

Abertura:

	Hoje	Fechamento anterior
Assucar para entrega em dezembro	5,21	5,18
Assucar para entrega em março	4,15	4,10
Assucar para entrega em maio	4,22	4,18
Assucar para entrega em julho	4,29	4,25

Mercado firme.

Alta de 3 a 5 pontos desde o fechamento anterior.

ASSUCAR

(RIO)

Funccionou o mercado do assucar, hontem, em boas condições de estabilidade, com um movimento activo de procura e assim se tornando os vendedores mais exigentes.

Com effeito, as cotações accusaram alguma elevação, tendo sido regulares as saidas e animadas as entradas.

MOVIMENTO DO MERCADO

	Saccas
Stock anterior	227.934
Entradas:	
De Campos	4.528
De Sergipe	—
Do Ceará	1.473
Da Parahyba	—
De Maceió	650
Do Espirito Santo	—
De Pernambuco	4.000
De Santa Catharina	650
Total	11.151
Desde 1°	25.762
Saidas	9.911
Desde 1°	24.960
Stock hontem á tarde	229.174

COTAÇÕES

	Por 60 kilos
Crystal cif.	74$000 a 76$000
2ªs. jactos	68$000 a 70$000
1ªs. sortes	Não ha
Demeraras	Não ha
Mascavinhos cif.	62$000 a 67$000
3ªs. jactos cif.	Não ha
Mascavos cif.	54$000 a 58$000

MOVIMENTO DO ASSUCAR A TERMO

1ª BOLSA

	V.	C.	Da cot. anterior
Novembro	75$000	74$500	+ 1$500
Dezembro	74$400	73$500	+ $500
Janeiro	73$800	73$000	+ 1$100
Fevereiro	73$400	73$000	+ 2$000
Março	72$400	71$900	+ 1$400
Abril	73$000	71$200	+ 1$000

Vendas: 3.000 saccas.
Posição: firme.

2ª BOLSA

Novembro	75$000	74$000	— $500
Dezembro	75$000	74$500	— 1$000
Janeiro	74$400	73$100	+ $100
Fevereiro	74$000	72$800	— $200
Março	72$700	72$000	+ $100
Abril	72$500	71$000	— $200

Vendas: 10.000 saccas
Posição: estavel.

NOVA YOR, 7:

Fechamento:

	Hoje	Fechamento anterior
Assucar para entrega em dezembro	5,18	5,03
Assucar para entrega em março	4,10	3,99
Assucar para entrega em maio	4,18	4,06
Assucar para entrega em julho	4,25	4,14

Mercado firme.

Alta de 11 a 15 pontos desde o fechamento anterior.

LONDRES, 7:

Fechamento:

	Hoje	Fechamento anterior
Assucar do Brasil com 96 o|o de base para embarques futuros	Nominal	Nominal
Assucar para entrega em novembro	25|3	24|6
Assucar para entrega em dezembro	25|—	24|4 ½
Assucar para entrega em março	24|9	24|3
Assucar para entrega em maio	24|10 ½	24|4 ½

Mercado firme.

Alta de 6 a 9 d. desde o fechamento anterior.

PERNAMBUCO, 8 (12 hs.)

Mercado: hoje, inalterado; anterior, estavel.

Preços por 15 kilos:

Usina, de 1ª: hoje, inalterado; anterior, 20$ a 20$500.

Usina, de 2ª: hoje, inalterado; anterior, 19$ a 19$500.

Crystaes: hoje, inalterado; anterior, 12$300 a 15$800.

ALGODÃO

(RIO)

O mercado do algodão funccionou, hontem, mais animado, por isso que accusou desenvolvido movimento de procura para a realização de novos negocios.

Verificaram-se entradas desenvolvidas e entregas activas. As cotações, que vinham se sustentando inalteradas, declararam-se em alta, melhorando mais 4$ por 10 kilos para os sertões, 6$ paar os primeiras sortes e 5$ para os medianos.

MOVIMENTO DO MERCADO

	Fardos
Stock anterior	12.151
Entradas:	
De Natal	373
Do Ceará	1.748
Da Parahyba	952
De Pernambuco	97
De Minas	—
Do Pará	166
Do Maranhão	239
Do Rio Grande do Norte	—
Total	3.575
Desde 1°	8.698
Saidas	909
Desde 1°	2.080
Stock hontem á tarde	14.717

COTAÇÕES

	Por 10 kilos
Sertões	90$000 a 91$000
Primeiras sortes	89$000 a 90$000
Paulista	Nominal
Mediano	87$000 a 88$000

NOVA YORK, 7:

Fechamento:

	Hoje	Anterior
American Futures, para janeiro	33,65	32,50
American Futures, paar maio	33,88	32,55

Mercado: melhorou depois da abertura e continuou mais firme durante o dia. Noticias não officiaes da safra.

Alta de 115 a 133 pontos desde o fechamento anterior.

NOVA YORK, 8.

Abertura:

	Hoje	Anterior
American Futures, para janeiro	33,52	33,65
American Futures, para maio	33,65	33,88

Mercado: affrouxou depois da abertura, mas recuperou novamente. Houve pedidos dos negociantes.

Desde o fechamento anterior, baixa de 13 a 23 pontos.

LIVERPOOL, 7:

Fechamento:

	Hoje	Anterior
American Futures, para janeiro	19,24	18,78
American Futures, para maio	18,83	18,35

Mercado: affrouxou depois da abertura, porém, recuperou novamente. Os altistas dominam o mercado.

Alta de 46 a 48 pontos desde o fechamento anterior.

LIVERPOOL, 8.

Abertura:

	Hoje	Anterior
Mercado	Estavel	Firme
Pernambuco, Fair	20,00	20,03
Maceió, Fair	20,00	20,03
American Fully Middling	19,60	19,68
American Futures, para janeiro	19,14	19,15
American Futures, para maio	18,77	18,73

Disponivel brasileiro, baixa de 3 pontos.

Disponivel americano, baixa de 8 pontos.

A termo, baixa de 1 e alta de 4 pontos.

LIVERPOOL, 8.

Reportagem do mercado do algodão em Liverpool:

Mercado do disponivel: — Preços mais baixos. Boa procura e fizeram-se bons negocios.

Mercado do termo: — Afrouxou depois da abertura, porém recuperou novamente. Os altistas realizam.

MERCADO DO ALGODÃO EM MANCHESTER

A procura para a India está melhorando.

PERNAMBUCO, 8 (12 hs.)

	Preço por 15 kilos Hoje	Anterior
Mercado	Inalt.	Firme
1ª sorte, vendedores	Inalt.	Retraidos
1ª sorte, compradores	Inalt.	110$000
Entradas:		
Desde hontem, em saccas de 80 ks.	Nada	1.700
Desde 1° de setembro ppdo., saccas de 80 kilos	21.800	21.800
Existencia em saccas de 80 kilos	9.000	9.000

CUNHA NEVES & C.ª

COMMISSARIOS

De manteiga e outros artigos

End. telegraphico: Antoneves

Caixa Postal, 1531

Rua do Rosario 140 - Rio de Janeiro. (17791)

OUTROS GENEROS

BANHA

De Porto Alegre (lata de 2 kilos)	2$250 a	2$300
Lata de 1 kilo	2$300 a	2$350
Laguna (lata de 20 kilos)	2$200 a	2$250
Itajahy (lata de 2 kilos)	2$300 a	2$350
Lata de 10 kilos	2$300 a	2$350
Lata de 20 kilos	2$200 a	2$250
Mineira e Paulista (lata de 20 kilos)	2$150 a	2$200
Lata de 2 kilos	2$150 a	2$200

ARROZ

	Por 60 kilos
Brilhado, de 1ª	58$000 a 62$000
Idem, de 2ª	48$000 a 52$000
Especial	48$000 a 52$000
Superior	44$000 a 46$000
Bom	40$000 a 42$000
Regular	34$000 a 36$000

BATATAS

		Por kilo
Rio Grande	—	$600
Mineira	$500 a	$600

MANTEIGA

		Por kilo
Mineira, especial	7$500 a	8$000
Dita superior	7$300 a	7$700

XARQUE

Do Rio da Prata	Por kilo	
Patos e mantas	Não ha	
Puras mantas	Não ha	
Fronteiras:		
Patos e mantas	Não ha	
Puras mantas	1$900 a	2$250
De Minas:		
Patos e mantas	Não ha	
Mantas	Não ha	
De Matto Grosso:		
Puras mantas	Não ha	
Patos e mantas	Não ha	
Do Rio Grande do Sul:		
Paulista	$500 a	$600
Patos e mantas	Não ha	
Puras mantas	Não ha	

MILHO

	60 kilos
Vermelho, superior	14$000 a 14$500
Amarello	14$500 a 15$000
Branco	14$500 a 15$500
Mesclado	12$00 a 12$500

OLEO DE LINHAÇA

	Por kilo bruto
Em barril	3$500 a 3$600
Em lata	— 3$200
De caroço de algodão, por litro	1$550 a 1$800

AGUARDENTE

	Por pipa c|480 litros
De Paraty	300$000 a 310$000
De Angra	280$000 a 290$000
De Campos	250$000 a 270$000

ALCOOL

	Por pipa de 480 litros
De 40 graos	490$000 a 500$000
De 38 gráos	460$000 a 470$000
De 36 gráos	430$000 a 440$000

FEIJÃO

	Por 60 kilos
Especial	34$000 a 36$000
Idem, regular	31$000 a 32$000
Fradinho	25$000 a 34$000
Mulatinho especial	26$000 a 28$000
Amendoim	34$000 a 36$000
De côres, de Porto Alegre	38$000 a 40$000
Manteiga	43$000 a 45$000
Enxofre	33$000 a 35$000
Branco nacional	48$000 a 58$000
Idem, estrangeiro	73$000 a 76$000

TRIGO

BUENOS AIRES, 7.

Fechamento:

	Hoje	Anterior
Estado do mercado	Firme	Estavel
Preço por 100 kilos, posto docas:		
Para entregar em dezembro	12,30	12,20
Para entregar em fevereiro	11,50	11,40

Desde o fechamento anterior, alta de 10 centavos.

MOVIMENTO DA BOLSA

Foram regulares os trabalhos verificados no mercado de titulos, hontem, não só sobre apolices, como sobre varios outros papeis. Continuaram bem collocadas e firmes as apolices geraes, cujos preços subiram, e fracas as municipaes. As acções de bancos tambem funccionaram bem collocadas, o mesmo se verificando com os demais papeis em evidencia.

Fechou o mercado de titulos com perspectivas favoraveis.

VENDAS

Apolices	
Uniformizadas de 1:000$, 1, a	810$000
Ditas idem, 4, a	812$000
Ditas idem, 2, a	814$000
Diversas Emissões de réis 1:000$, nom., 2, 3, 6, 19, 30, 50, a	762$000
Ditas idem, 1, 1, 6, 7, 8, 14, 16, 23, 30, a	764$000
Ditas idem, 5, a	765$000
Ditas port., 1, a	715$000
Ditas idem, 24, a	718$000
Ditas idem, 1, 10, 10, 15, 20, 20, 26, 50, a	719$000
Ditas idem, 8, 3, 5, 47, 50, 66, a	720$000
Ditas em cautela, 100, a	708$000
Obrigações do Thesouro, 5, 45, a	965$000
Municipaes de 1906, port., 4, 5, 10, a	165$000
Ditas de 1917 port., 20, a	152$000
Ditas de 1920 port., 5, 300, a	152$000
Ditas decreto 1.535 port., 100, a	170$000
E. do Rio Grande do Sul de 1:000$, port., 5, 20 a	900$000
Popular da Parahyba, 25, 25, a	93$500
E. do Rio (Popular), 2, a	95$000
Bancos	
Portuguez do Brasil, c| 50 °|°, 50, a	82$000
Idem, 5, a	85$000
Idem, integ., nom., 14, a	188$000
Nacional Brasileiro, 20, a	220$000
Brasil, 50, 50, 70, a	395$000
Idem, 30, a	396$000
Companhias	
Minas S. Jeronymo, 500, a	102$000
Idem, 200, a	104$000
Idem, v|c 30 dias, 500 a	105$000
Debentures	
Tecidos Corcovado, 200, a	188$000
Madeiras Nacionaes, 50, a	200$000

OFFERTAS

Apolices	V.	C.
Obrigações do Thesouro, 8 °|°	966$000	965$000
Uniformizadas, de 1:000$	820$000	810$000
Federaes, 5 o|o	—	—
Obras do Porto	705$000	—
Div. Emissões, de 1:000$, nom.	765$000	763$000
Ditas port.	720$000	715$000
Ditas em cautela	710$000	708$000
E. do Rio (Popular)	97$00	94$000
E. do Rio, de 500$, nom.	400$000	—
Ditas port.	—	480$000
E. de Minas Geraes, de 1:000$	788$000	780$000
E. do Esp. Santo	—	790$000
Municipaes, de lb. 20, port.	—	550$000
Ditas nom.	490$000	420$000
Ditas de 1906 port.	—	163$000
Ditas nom.	—	—
Ditas de 1914 port.	162$000	—
Ditas nom.	—	161$000
Ditas de 1917 port.	152$500	—
Ditas nom.	158$000	—
Ditas de 1919 port.	—	—
Ditas de 1920 port.	152$500	—
Ditas decreto 1.535	170$000	170$000
Ditas decreto 1.50	174$000	171$000
Ditas decreto 1.22	—	165$000
Ditas de Nictheroy, 1ª serie	—	75$000
Ditas 2ª serie	74$000	—
Ditas de Campos	—	185$000
Ditas Petropolis	—	185$000
Ditas de Bello Horizonte	—	155$000
Ditas de Uberaba	—	93$000
Ditas de Valença	90$000	—
Ditas de Therezopolis	190$000	—
Popular, da Parahyba	—	95$000
Ditas nom.	—	95$000
E. do Rio Grande do Sul, port.	910$000	900$000
Ditas nom.	920$000	—
Bancos:		
Funccionarios Publicos	65$000	64$000
Portuguez do Brasil, port.	185$000	—
Ditas nom.	—	185$000
Ditas c| 50 °|°	84$000	81$000
Mercantil	395$000	385$000
Commercio	—	195$000
Commercial	205$000	198$000
Nacional	—	220$000
Brasil	395$500	394$000
Lavoura	80$000	—
C. de Seguros:		
Previdente	—	400$000
Confiança	250$000	200$000
Argos	1:620$000	1:580$000
Garantia	—	320$000
C. E. de Ferro:		
Minas S. Jeronymo	105$000	103$000
J. Botanico, integ	190$000	—
Ditas c|60 °|°	120$000	—
C. de Tecidos:		
Conf. Industrial	—	230$000
Alliança	—	265$000
Corcovado	180$000	—
Manufactura Fluminense	—	236$000
America Fabril	368$000	—
Progresso Industrial	—	323$000
Diversas:		
Loterias N. do Brasil	63$000	—
Docas da Bahia	40$000	—
Docas de Santos	465$000	—
Ditas nom.	—	450$000
Terras e Colonização	10$500	—
Diamantifera	10$000	8$000
Carbonifera de Araranguá	38$000	26$000
Melh. no Maranhão	—	60$000
Predial e de Saneamento	100$000	70$000
Cervejaria Brahma	—	400$000
Usinas Chimico Marinho	—	300$000
União Industrial	—	31000$000
Mercado Municipal	—	135$000
Debentures:		
Docas de Santos	204$000	202$000
Industrial Campista	—	182$000
Mineira Auto Viação	—	93$000
Docas da Bahia	—	162$000
Manufactura Fluminense	200$000	—
Conf. Industrial	198$000	—
Tecidos Alliança	—	200$000
Tecidos Magéense	170$000	—
Brasil Industrial	202$000	197$000
Luz Stearica	—	203$000
Mercado Municipal	—	204$000
Progr. Industrial	195$000	—
Industrial S. Fé	205$000	—
Mineira Auto Viação	—	93$000
Linho de Sapopemba	195$000	—
Cervejaria Guanabara	207$000	203$000
Tecidos Corcovado	189$000	188$000
Madeiras Nacionaes	200$000	—

INFORMAÇÕES DIVERSAS

RECOLHIMENTO DE NOTAS

A junta administrativa da Caixa de Amortização, em sessão de 7 do mez de junho, resolveu prorogar por seis mezes, até 31 de dezembro deste anno, o prazo para recolhimento, sem desconto, das notas do Thesouro abaixo declaradas, cujo prazo para recolhimento terminava em 30 de junho do corrente anno, a saber:

Notas de 5$000, das estampas 15 e 16.
Notas de 10$000, das estampas 11 e 12.
Notas de 20$000, da estampa 12.
Notas de 50$000, das estampas 11 e 12.
Notas de 100$000, das estampas 11, 12 e 13.
Notas de 200$000, da estampa 12.
Notas de 500$000, das estampas 9 e 11.

Deverá começar em 1 de janeiro de 1924 a pratica dos descontos marcados no art. 13 da lei n. 3.313, de 16 de outubro de 1888, a que se refere o decreto n. 6.711, de 7 de novembro de 1907.

CONCORRENCIAS ANNUNCIADAS

Dia 9 — Arsenal de Marinha do Rio de Janeiro, para a compra do casco do ex-navio-mineiro "Carlos Gomes", com as machinas e caldeiras que ainda existem a bordo, no estado em que se acham.

Dia 10 — Directoria Geral de Obras Publicas de Nictheroy, para a construcção da ponte sobre o corrego "Fundão".

Dia 10 — Secretaria Geral do Departamento Nacional de Saude Publica, para a construcção de um leprosario em S. Luiz, Estado do Maranhão.

Dia 10 — Escriptorio de Obras do Ministerio da Justiça e Negocios Interiores, para a venda de uma caldeira e machina da antiga lavanderia da Escola Quinze de Novembro, em Quintino Bocayuva.

Dia 12 — Primeiro Regimento de Cavallaria Divisionaria, para o fornecimento de rações preparadas aos officiaes e praças deste regimento, durante o anno de 1924.

Dia 13 — Directoria Geral da Intendencia da Guerra, para o fornecimento de relogios americanos, tapetes, capachos, cesta de vime para papeis, etc.

Dia 16 — Collegio Militar do Rio de Janeiro, para o fornecimento de generos alimenticios, forragens, ferragens e lubrificantes.

Dia 16 — Directoria Geral de Contabilidade do Ministerio da Agricultura, Industria e Commercio, para as obras da Escola de Aprendices Artifices da Parahyba.

Dia 16 — Collegio Militar do Rio de Janeiro, para o fornecimento de alimentação preparada.

Dia 16 — Escola de Grumetes Baptista das Neves, Estado do Rio, para o fornecimento de mantimentos, açougue, padaria, dietas e combustiveis, durante o anno de 1924.

Dia 20 — Segundo Grupo de Artilharia de Costa, Fortaleza de S. João, para o fornecimento de diversos generos, durante o anno de 1924.

Dia 19 — Directoria Geral de Contabilidade do Ministerio da Agricultura, Industria e Commercio, para a conclusão das obras da escola de aprendizes artifices do Rio Grande do Norte, Natal.

Dia 20 — 11° regimento de infantaria, Juiz de Fóra, para o fornecimento de rações preparadas.

Dia 20 — Directoria Geral da Intendencia da Guerra, para o fornecimento de auto-caminhões e automoveis "Ford".

Dia 23 — Segundo batalhão de caçadores, para o fornecimento de generos alimenticios e artigos diversos.

Dia 23 — Segundo batalhão de caçadores, para o fornecimento de forragem, artigos de expediente, ferragens, artigos de limpeza e lubrificantes.

Dia 28 — Estrada de Ferro Central do Brasil, para o fornecimento de lenha á 4ª divisão, durante o anno de 1924.

Dia 30 — Estrada de Ferro Central do Brasil, para o fornecimento de carbureto de calcio e ferro gusa para as 2ª e 4ª divisões, durante o anno de 1924.

ASSEMBLÉAS ANNUNCIADAS

Companhia Manufactora Progresso de Itajubá, para reforma dos estatutos, dia 13, ao meio-dia.

A Equitativa dos Estados Unidos do Brasil, para prestação de contas, dia 16, á 1 hora da tarde.

TRANSFERENCIAS SUSPENSAS

Banco Sul-Americano, até ao dia 24.

PAGAMENTOS ANNUNCIADOS

Empresa S. João da Matta, dividendo de 12$000.

Banco Constructor do Brasil, dividendo de 6$000.

Companhia Fornecedora de Materiaes, dividendo de 10$000.

Companhia Mineira Auto-Viação, juros.

Apolices Municipaes de Nictheroy, juros.

Associação dos Empregados no Commercio, juros.

Companhia Ferro Carril do Jardim Botanico, dividendo.

Veneravel Ordem Terceira dos Minimos de S. Francisco de Paula, juros.

Companhia de Fiação e Tecidos Confiança Industrial, juros.

Companhia Cervejaria Brahma, juros.

Companhia America Fabril, juros.

Sociedade Anonyma Cotonificio Gavea, juros.

Companhia Tijuca, juros.

Companhia Fiação e Tecidos Corcovado, juros.

Apolices do emprestimo do Estado do Rio Grande do Sul, "Viação Ferrea", juros.

Companhia de Tecidos Industrial Campista, juros.

Companhia de Seguros Sul-America, dividendo de 20 °|°.

Companhia Tecidos Santo Aleixo, juros.

Companhia Fiação e Tecidos Industrial Mineira, juros.

Apolices da Prefeitura Municipal de Therezopolis, juros.

Companhia Fiação e Tecidos Industrial Mineira, juros.

Companhia Paulista de Força e Luz, juros.

Companhia de Fiação e Tecidos Magéense, juros.

Dia 12 — Banco Nacional Ultramarino, dividendo de 6 °|°.

Dia 15 — Companhia Brasileira Tramway, Luz e Força, juros.

REUNIÃO DE CREDORES

Fallencia de Wagner & Bastos, dia 8, á 1 hora da tarde.

Credores de Soliani Termo, dia 8, ás 2 horas da tarde.

Credores de João Desiderati & C., dia 9, ás 2 horas da tarde.

Fallencia de J. J. Almeida, dia 9, á 1 hora da tarde.

Fallencia de José Antunes, dia 10, ás 2 horas da tarde.

Fallencia de Erisman Rabello & C., dia 11, ás 1 hora da tarde.

Fallencia de A. Miranda & C., dia 12, á 1 hora da tarde.

Fallencia de Abdalla Kede, dia 13, ás 2 horas da tarde.

Concordata preventiva de Elias A. Ber, dia 14, á 1 hora da tarde.

Credores de M. Waltenberg, dia 16, ás 2 horas da tarde.

Fallencia de Porfirio Guimarães & C., dia 16, á 1 hora da tarde.

Credores de Silva & Laranjeiras, dia 16, á 1 hora da tarde.

Credores de L. A. Silva, dia 17, á 1 hora da tarde.

Fallencia de Manoel Duarte & C., dia 20, ás 2 horas da tarde.

Concordata de Silva Assumpção & C., dia 20, á 1 hora da tarde.

VENDAS JUDICIAES

Dia 12 — 48 Apolices Uniformizadas de 1:000$000, juros de 5 °|°.

Dia 14 — 80 acções da Companhia Manufactora Fluminense, 50 ditas da Companhia de Fiação e Tecidos Magéense e 50 ditas da Companhia Brasil Industrial.

Dia 16 — 62 acções do Banco do Commercio, 100 ditas do Banco Portuguez do Brasil, nom., integ., 100 ditas com 20 °|°, 50 ditas da Companhia de Seguros Garantia, 62 ditas da Companhia Melhoramentos no Maranhão, 19 ditas da Companhia Brasileira de Lacticinios, 50 ditas da Companhia Ceramica João Pinheiro, 25 ditas da Sociedade Anonyma Sanatorio Botafogo, 225 ditas do Instituto Crissiuma Filho, 539 ditas da Companhia White Martins, 20 debentures do Fluminense Football Club e 30 ditas da Companhia Industrial e Mercantil Casa Vivaldi.

FALLENCIAS E CONCORDATAS

1ª vara — Fomm Kempp & C. — Foi nomeado syndico o maior credor Joaquim da Silva Kean, á vista de ter elle allegado não ter o ex-syndico Arthur Alvim assignado o termo, e depois desistido do cargo.

2ª vara — Soliani Fermo — Por falta do relatorio dos commissarios, não se realizou hontem a assembléa da firma supra.

— Francisco Falbo — Julgada cumprida a concordata, á vista dos documentos que provam terem sido satisfeitos todos os credores.

— Daniel F. Moreira — Foi nomeado syndico o credor Figueiredo Marinho.

3ª vara — Duarte Monteiro & C. — Na assembléa hontem realizada, os negociantes supra apresentaram aos credores uma proposta de concordata extinctiva, que offerece 20 °|° por saldo de seus creditos. Embargaram-na os credores Casemiro da Rocha Lima, Guimarães Pinto & C. e Joaquim Duarte de Oliveira.

— Marques & Fernandes — Foi nomeado syndico o credor Antonio Gonçalves.

5ª vara — Banco Francez para o Brasil — Foi mandado que, como chirographario, seja incluido o credito de Koman Skompsky, pela quantia de 10.192 francos e noventa centimos.

— Mandado que seja incluido o credito de Cherency Frères, como chirographario, pela importancia de 2.231 francos e noventa centimos.

MERCADO DE SANTOS

(*Do correspondente*)

Santos, 6 — O movimento geral de café verificado hontem nesta praça foi o seguinte: café baldeado com destino a esta cidade, 35.199 saccas, sendo: Paulista (inclusive Jundiahy e Itunna), 22.165; Armazem Regulador, 3.515; Sorocabana, 4.175; Pary e São Paulo, 1.168; Braz, 4.176; café entrado, 35.411 saccas; café saído, 3.172 saccas; café embarcado, 15.956 saccas; café despachado, 26.533 saccas.

O mercado disponivel fechou firme, com base para o typo 4 — 27$500.

— O mercado do termo fechou firme, tendo sido realizadas vendas de 96.000 saccas de café.

— O stock de café existente nesta praça em primeira e segunda mãos é de 539.774 saccas.

— A pauta semanal do café paulista e paranaense é de 1$ e a do mineiro 1$500.

— Foram despachadas na Recebedoria de Rendas: 26.533 saccas de café, sendo: paulista 25.161; mineiro 1.156; paranaense 216.

— A renda da Alfandega foi de 414:487$634.

— A renda em francos proveniente do café despachado foi de 128.238.

— As cotações do fechamento no mercado do termo foram as seguintes: novembro, 28$475; dezembro, 27$500; janeiro, 26$515.

— A importancia arrecadada pela Recebedoria de Rendas foi de réis 236:700$090.

MOVIMENTO DO PORTO

ENTRADAS DO DIA 8

De Buenos Aires e escs., o paquete inglez "Vestris", de 6.622 toneladas; carga: v. generos a Lamport & Holt. Em 1ª classe 4 passageiros e 2 em 2ª. Em transito 77 passageiros.

De Manáos e escs., o paquete nacional "Maranguape", de 1.913 toneladas; carga: v. generos á Comp. Nacional Lloyd Brasileiro. Em 1ª classe 7 passageiros e 20 em 3ª.

De Genova e escs., o paquete italiano "Ré Vittorio", de 4.363 toneladas; carga: v. generos á Comp. Italia America. Em 1ª classe 10 passageiros, 1 em 2ª e 54 em 3ª. Em transito 1.182 passageiros.

De Buenos Aires e escs., o paquete italiano "Belvedere", de 4.448 toneladas; carga: v. generos á S. A. Martinelli. Em 2ª classe 2 passageiros. Em transito 55 passageiros.

De Nova York e escs., o vapor inglez "Virgil", de 2.697 toneladas; carga: v. generos a Lamport & Holt.

De Tuxpan (directo), o vapor inglez "San Florentino", de 8.106 toneladas; carga: oleo combustivel á Companhia Anglo Mexican.

De Hamburgo e escs., o vapor allemão "Entre Rios", de 3.042 toneladas; carga: v. generos a Theodor Wille.

De Cardiff (directo) o vapor inglez "Somerton", de 3.138 toneladas; carga: carvão á Companhia Brasilian Coal.

De Nova York (directo), o paquete americano "American Legion", de 8.132 toneladas; carga: v. generos á Comp. Expresso Federal. Em 1ª classe 36 passageiros e 5 em 3ª. Em transito 52 passageiros.

De Cabo Frio, o motor nacional "Leão do Norte", de 65 toneladas; carga: sal a Souza Mattos.

De Cabo Frio, o motor nacional "Mercedes Dourado", de 200 toneladas; carga: sal a Pring Torres.

De Pelotas e escs., o paquete nacional "Itapacy", de 510 toneladas; carga: v. generos a Lage Irmãos. Em 1ª classe 4 passageiros e 7 em 3ª. Em transito 9 passageiros.

SAIDAS DO DIA 8

Para Pelotas e escs., o paquete nacional "Itaperuna".

Para Porto Alegre e escs., o paquete nacional "Itaquera".

Para Buenos Aires e escs., o paquete italiano "Ré Vittorio".

Para Cabo Frio, o motor nacional "Coral".

Para Nova York e escs., o paquete inglez "Vestris".

Para Cabo Frio, o hiate nacional "Diva".

MARITIMAS

VAPORES ESPERADOS

Rio da Prata, "Formose"	9
Rio da Prata, "Cometa"	9
Noruega, "Rio de la Plata"	9
Liverpool, "Demerara"	9
Rio da Prata, "Palermo"	10
Rio Grande, "Madeira"	10
Parahyba e escs., "Commandante Vasconcellos"	11
Santos, "Ruy Barbosa"	11
Rio da Prata, "Giulio Cesare"	12
Genova e escs., "Napoli"	12
Rio da Prata, "Almanzora"	13
Hamburgo e escs., "Cap. Norte"	13
Japão, "Chicago Maru"	14
Rio da Prata, "Formosa"	14
Rio da Prata, "Desna"	14
Portos do sul, "Antonina"	14
Rio da Prata, "Southern Cross"	14
Rio da Prata, "Argentina"	15
Havre e escs., "Desirade"	15
Genova, "Tomaso di Savoia"	15
Genova e escs., "Pincio"	15
Portos do norte, "Rio Amazonas"	17
Rio da Prata, "Presidente Hayes"	17
Suecia e escs., "Pedro Christophersen"	18
Rio da Prata, "Europa"	18
Rio da Prata, "Massilia"	18
Rio da Prata, "Mexico Maru"	18
Liverpool e escs., "Andes"	19
Amsterdam e escs., "Flandria"	19
Rio da Prata, "Mosella"	19
Rio da Prata, "Regina d'Italia"	19
Rio da Prata, "Araguaya"	20
Rio da Prata", "Antonio Delfino"	20
Londes e escs., "Highland Pride"	20
Portos do sul, "Itabira"	20
Rio da Prata "Ré Vittorio"	21
Rio da Prata, "Zeelandia"	21
Nova York, "Pan America"	22
Rio da Prata, "Aarigny"	23
Rio da Prata, "Sofia"	23
Genova e escs., "Conte Verde"	25
Nova York, "Vasari"	26

VAPORES A SAIR

Trieste e escs., "Belvedere"	9
Hamburgo e escs., "Guaratuba"	9
Recife e escs., "Itagiba"	9
Havre e escs., "Formose"	9
Parahyba e escs., "Iris"	9
Rio da Prata e escs., "American Legion"	9
Manáos e escs., "Manáos"	9
Rio da Prata e escs., "Demerara"	9
Laguna e escs., "Anna"	9
Ponta d'Areia e esc. "Icarahy"	10
Aracajú e escs., "Itapacy"	10
Genova e escs., "Palermo"	10
Porto Alegre e escs., "Itanema"	10
Porto Alegre e escs., "Icarahy"	10
Iguape e escs., "Piraby"	10
Genova e escs., "Giulio Cesare"	12
Rio da Prata e escs., "Napoli"	12
Amarração e escs., "Bocaina"	12
Porto Alegre e escs., "Itapura"	12
Pará e escs., "Itajubá"	12
Montevidéo e escs., "Belém"	12
Bahia e escs., "Ilhéos"	12
Mossoró, "Corcovado"	12
Laguna e escs., "Flamengo"	12
Laguna e escs., "Commandante Miranda"	13
Southampton e esc. "Almanzora"	13
Montevidéo e esc. "Rodrigues Alves"	13
Hamburgo e escs., "Aldabi"	13
Rio da Prata e escs., "Cap Norte"	13
Porto Alegre e escs., "Commandante Capella"	13
Rio da Prata e escs., "Chicago Maru"	14
Genova e escs., "Formosa"	14
Liverpool e escs., "Desna"	14
Nova York e escs., "Southern Cross"	14
Rio da Prata e escs., "Desirade"	15
Rio da Prata e escs., "Pincio"	15
Nova Orléans e escs., "Camamú"	15
Antuerpia e escs., "Ayuruoca"	15
Rio da Prata "Tomaso di Savoia"	15
Trieste e escs., "Argentina"	15
Mossoró e escs., "Antonina"	16
Manáos e escs., "Ceará"	16
Mossoró e escs., "Tibagy"	17
San Francisco e escs., "Presidente Hayes"	17
Finlandia e escs., "Valparaiso"	18
Kobe e escs., "Mexico Maru"	18
Genova e escs., "Europa"	18
Bordeaux e escs., "Massilia"	18
Rio da Prata e escs., "Andes"	19
Pôrto Alegre e escs., "Rio Amazonas"	19
Genova e escs., "Regina d'Italia"	19
Rio da Prata e escs., "Flandria"	19
Rio da Prata e escs., "Highland Pride"	20
Rio da Prata e escs., "Antonio Delfino"	20
Pará e escs., "Affonso Penna"	21
Genova e escs., "Ré Vittorio"	21
Amsterdam e escs., "Zeelandia"	21
Hamburgo e escs., "Drechterland"	21
Manáos e escs., "Maranguape"	21
Manáos e escs., "Itabira"	23
Rio da Prata, "Pan America"	23
Triste e escs., "Sofia"	23

TELEGRAMMAS

Liverpool, 8 de novembro — O paquete inglez "Browning", da linha Lamport & Holt, saiu no dia 7 do corrente de Leixões, procedente de Liverpool, para Bahia, Rio e Santos. (Esperado em 25—11—23).

CASA MOBILADA

Aluga-se muito confortavel e por modico preço, uma, proximo á rua Conde de Bomfim. Tel. Villa 2057. (T 4173)

Trabalhadores

Precisa-se trabalhadores para derrubar lenhas e serviço geral na fazenda Sahy, ramal de Mangaratiba, caixa postal 1295, ou na mesma fazenda. (T 4175)

Casal estrangeiro

Procura uma casa com tres quartos, duas salas e mais dependencias, se possivel na Gloria, Praia do Flamengo ou Santa Thereza. Resposta sob J. St. Caixa postal 2442. (T 5041)

BONITA CASA

Aluga-se na estação do Encantado: informa-se e trata-se na rua de São Pedro n. 145, Café Flôr da Primavera, das 11 horas em deante. (T 4218)

GRANDE PREDIO

Aluga-se para familia de tratamento á rua Emilia Sampaio n. 23, Villa Isabel. Cinco quartos, tres salas, varanda. Informações telephone Norte n. 4969. (T 5053)

Motor terreste

"Gardner", a kerozene, 3 H. P., vende-se. Rua Acre 36, loja. (T 5040)

FRIGORIFICA

Vende-se uma installação para pequena camara; rua Acre n. 36. (T 5040)

Trabalhadores

Precisa-se de trabalhadores e cavouqueiros na rua Bom Pastor 29. (T 3372)

Salão de barbeiro

Vende-se ou admitte-se um socio, trata-se no salão Rosa, com Ferreira, Galeria Cruzeiro, parte interna. (T 3308)

VENDE-SE

uma meza para escriptorio, 4 metros por 2, peroba com panno verde, propria para sociedade ou companhias. Trata-se: Rua do Rezende 88. (T 3405)

Pensão Sul-America

Com excellentes accommodações para familias e cavalheiros, na rua Candido Mendes 73, antiga D. Luiza, Gloria. (T 4054)

BARREIRA

Procura-se uma barreira e varzea com tabatinga para industria de ceramica, que seja á margem das E. F. Central, Auxiliar ou Rio d'Ouro; fazse contrato. O terreno deve ter no minimo 600 x 600 metros e ser no Districto Federal. Cartas a Ceramica Industrial, neste jornal. (T 4057)

AUTOMOVEL

Vende-se um, americano, com licença particular e em excellente estado de conservação. Tratar: Avenida Rio Branco 151, com o motorista do elevador. (T 3.333)

Cachorro Bassé

Perdeu-se um preto, de nome "Piccolo". Gratifica-se a quem entregar á rua Lafayette n. 30, Copacabana. — Telephone Ipanema n. 338. (T 4132)

Hotel Pensão Haddock Lobo

A' RUA HADDOCK LOBO 252

Avisamos aos pretendentes de quartos de que já dispômos de alguns para casal e solteiro. (T 5014)

Pianos allemães a prestações

Pianos de cordas cruzadas, com corpo de metal e tres pedaes, fabricados com madeira do paiz, estando por isso isento de cupim; quanto á durabilidade e vozes é sem rival. Vendem-se a longo prazo e sem fiador. Lux & Carneiro, á rua Rocha Fragoso n. 12 e 26, Boulevard 28 de Setembro 341. Telephone Villa 3228. (T 2380)

TYPOGRAPHIA

Vende-se uma completa. Mostrar e tratar á Avenida Passos n. 34, primeira andar, com Lima. (T 3118)

Aproveitem tão boa occasião

ASA MUNES

Faz durante este mez, grandes abatimentos em todos os preços do seu bello e moderno sortimento de:

GUARNIÇÕES para *SALÃO de JANTAR, DORMITORIOS, SALÃO de VISITAS*, em laqué, douradas ou nogueira, com lindas guarnições de "AUBUSSON" e tecidos de seda.

TAPETES, CORTINAS, STORES, e tudo quanto diz respeito a decoração interna de UMA RESIDENCIA MODERNA.

VISITEM AS NOSSAS EXPOSIÇÕES e VERIFIQUEM OS NOSSOS PREÇOS.

65 - Rua da Carioca, 67 - RIO

(T 14745)

OURO

Compra-se de 4$200 a 6$000; prata, platina, joias, etc. Rua da Carioca n. 36. Joalheria A' Joia. (T 1073)

Quarto de frente

Aluga-se um mobilado com pensão, a casal ou dois rapazes de tratamento. Preço modico. Ouvidor 55, 2º. (T 4332)

MANICURA

Mme. Marie Louise

Avenida Rio Branco n. 142, 1º andar. Entrada pela camisaria. (T 1682)

Canarios Belgas

Vendem-se filhotes á rua Visconde de Itauna n. 29, 1º andar. (T 1879)

CASA LUCAS

Av. Passos 36 — N. 1477

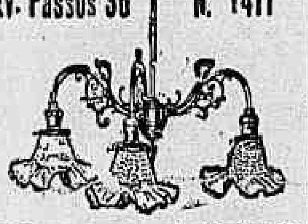

Para casas com pé direito de 3 a 4,50 — completo com lampadas Philips, as melhores que vêm no mercado.

32$ — O maior sortimento da praça em crystaleria estrangeira para lustres. (16090)

Salão Nobre

Optimo, á praia de Botafogo 204. Sul 2846. Esplendido panorama. Dispõe de mais um quarto. (T 4335)

Guarda-livros

De casas importantes, com algumas horas de folga, acceita escriptas avulsas. Recados pelo telephone Central 1991, a Gonçalves. (T 4906)

Pensão Beira Mar

Dispõe de uma sala de frente e outros quartos para familias e cavalheiros. Praia Flamengo 84. B.-M. 217. (T 3399)

SOLEIRAS E PEITORIS. DEGRAUS PARA ESCADAS, POSTES para CERCAS. CERCAS DESMONTAVEIS. EM CIMENTO ARMADO.
Sjostedt Brothers.
Rua Ourives, 56
Tel. N. 3144.

ARMAZEM

espaçoso, de construcção nova, situado no centro commercial, aluga-se por contrato de 5 annos. Informações na Rua 7 de Setembro 37, sobrado. (T. 5093)

Manicura Pedicura

Offerece-se para gabinete. Tratar na Avenida Henrique Valladares n. 28, sobrado. Telephone 1353 Central. (T 5214)

ESTABULO

Vende-se um com excellente freguezia e contrato longo, aluguel modico, sito á rua Candido Benicio 219, fundos. Trata-se no mesmo das 2 ás 4 horas da tarde, bonde á porta, Jacarépaguá. (T 5200)

BARATA BENZ

Typo sport, com quatro logares, completamente pintada de novo e metaes nickelados, pouco usado, nenhum perfeito estado sem ter soffrido concerto, negocio urgente. Ver e tratar com o sr. Horacio na rua Senador Dantas n. 115, das 7 ás 10 horas da manhã e das 4 ás 8 horas da noite. (T 5208)

Salvitae — Prisão de ventre
Salvitae — Indigestão
Salvitae — Dor de cabeça

Ap. D. N. S. P. n. 125, de 22|8|917. (17621)

Papel hygienico

Pensões, hoteis, casas de saude e barbeiros. Pacotes com mil folhas a 1$000. Avenida Mem de Sá n. 302. Sul 4866. (T 3536)

ACÇÃO ENTRE AMIGOS

(BANGU')

A rifa de uma casa, que devia correr a 10 de novembro, fica transferida para o dia 11 de dezembro. (T 5227)

EMPREGADA

Precisa-se de uma moça séria e de toda confiança para serviços leves de um casal, que durma no aluguel. Quem não estiver em condições é favor não se apresentar. Dirigir cartas nesta redacção a J. S. R. (T 3513)

PRATICO DE PHARMACIA

Precisa-se de um no Boulevard Vinte e Oito de Setembro n. 356. (Villa Isabel). (T 4250)

PHARMACIA

Vende-se uma em optimas condições, com boas armações, sortida e com bom contrato da casa. Informações: Rua Estacio de Sá 54, com o sr. José. (T 4250)

Aos capitalistas

Vende-se lindo palacete novo, não habitado, venda feita por retirada, com todos os requisitos e conforto modernos, gaz e electricidade, fogões a gaz e lenha, quarto de banho etc., sito á rua Diamantina n. 179, estação do Riachuelo. — Tratar com o sr. Paulo Torres, á rua Ouvidor n. 103, sobrado. (T 4239)

VILLA ISABEL

Aluga-se a casal sem filhos um ótimo sobrado, com duas salas, dois quartos, etc. Predio em centro de terreno e dando para a praça Sete de Março. Aluguel 250$000. Trata-se á rua Sete de Setembro 185, sobrado. (T 3399)

ALUGA-SE

na rua Aqueducto n. 425, Santa Thereza, um bom quarto mobilado com bella vista e socegado, sito num chalet com entrada independente, a solteiro ou casal, sem pensão. (T 5026)

Sabão e perfumaria

Ensina-se o fabrico de qualquer qualidade. Preço modico. Tratar com Lindolpho Cardoso — Travessa Barão de Guaratiba n. 36, Cattete. (T 5.111)

FORTALECENDO

Restabelece todas as funcções o *Vinho Tonico Phosphatado das Tres Quinas Bittencourt.*

111, R. Uruguayana, 111

Ap. D. G. S. D. — N. 51|6|909. (13384)

FLAMENGO

Aluga-se por preços razoaveis, em casa de familia distincta, bons quartos para rapazes sérios ou casaes. Perto dos banhos de mar. Rua Buarque de Macedo 13. Tel. B. M. 3198. (T 3433)

MOEDAS DE PRATA

O melhor agio — Quitanda 48, 2º. (T 4271)

PILULAS **VIRTUOSAS**

(Pilulas de Papaina e Podophylina) Empregadas com successo nas molestias do estomago, figado ou intestinos. Estas Pilulas, além de tonicas, são indicadas nas dyspepsias, dores de cabeça, molestias do figado e prisão de ventre. São um poderoso digestivo e regularizador das secreções gastro-intestinaes.

A' venda em todas as pharmacias. Vidro, 2$000. Depositarios: — J. M. Cardoso & Comp. Rua dos Andradas n. 72. Rio de Janeiro.

Ap. D. G. S. P. n. 247, 30|8|913. (14347)

MME. JENNY

Ultimas novidades em cintos para senhoras, (systema francez). — Rua Uruguayana n. 72, 1º andar. Attende chamados pelo telephone 2614. (T 5106)

Agentes commerciaes

Precisam-se de bons agentes, conhecedores da praça, para um serviço de propaganda, nunca feito no Brasil. Commissão vantajosa. Rua Buenos Aires n. 109, primeiro andar, com o sr. Amaral. (T 5074)

AUTOMOVEL Dodge Brothers

Vende-se, com pouco uso, menos de 4000 km., em perfeito estado.

Informações na rua Evaristo da Veiga, 19

3350

PORTA

Aluga-se uma para negocio limpo. Praça Gonçalves Dias n. 15. Pharmacia Miguel Couto. (T 3529)

Quartos e salas

Alugam-se arejados e confortaveis, com todas as commodidades, em casa de familia de tratamento, á rua São Clemente n. 59. (Botafogo). (T 5071)

CHALE INDIEN

A vendre un très ancien long 3 mètres prece unique prise d'occasion. — 93, Senador Dantas, sobrado. (T 5075)

CASA — BOTAFOGO

Aluga-se á familia de tratamento que comprar os moveis da sala de jantar, boa casa, tres quartos, duas salas, copa, banheiro com installações, cozinha, quarto para creados, etc. Ver e tratar á rua Delphim 108. Não se admitte intermediarios. (T 5070)

Brinquedos e artigos para presentes

Por atacado e a varejo
CASA SÃO FRANCISCO
Rua 7 de Setembro 162
Junto á egreja S. Francisco (14631)

Palacete em Copacabana

Vende-se um recentemente construido com mobilia apropriada ou completamente mobilado, tem 5 salões, 9 bons quartos, garage e mais dependencias, proprio para familia de alto tratamento, situado no melhor ponto para banhos de mar; para mais informações dirija carta para o escriptorio desta folha á H. W. SILVA. (19678)

SALA DE FRENTE

Aluga-se uma sala de frente á rua S. José n. 39, 2º andar, para casal sem filhos ou escriptorio. — Trata-se no mesmo na rua acima. (15547)

Terrenos no Engenho Novo

A COMPANHIA PREDIAL vende a prestações, lotes de terrenos á rua Visconde de Itabayanna, transversal á rua Bolivia, muito proxima á estação do Engenho Novo. Informações no mesmo, no predio n. 52 da mesma rua, ou no predio n. 56 da mesma rua, ou na séde da companhia, á rua da Alfandega n. 28, desta hora da manhã em diante. (14692)

SITIO

Vende-se a bemfeitoria de um sitio, de 10 Aq. pertencendo á fazenda Boa Esperança, 15 kilometros da estação de Deodoro, E. F. C. B., a quem interessar escreva á F. L. Deodoro para ver. (T 5140)

LIVROS NOVOS

Publicações dos mezes de Julho, Agosto, Setembro e Outubro de 1923 da Livraria Jacintho Ribeiro dos Santos

CONTAS ASSIGNADAS — (Regulamento para a cobrança do imposto do sello sobre as vendas mercantis). Decreto n. 16.041, de 22 de maio de 1923, annotado por João Pereira Barreto, 1 vol. broc. 1$000; pelo Correio, mais . . . $500
CHOROGRAPHIA DO DISTRICTO FEDERAL — pelo dr. Mario Da Veiga Cabral, 3ª edição, muito melhorada e de accordo com o programma das escolas primarias, 1 vol. illustrado . . . 3$000
COMPENDIO DE HISTORIA DO BRASIL — 3ª edição, pelo dr. Mario Da Veiga Cabral, adoptada no Collegio Pedro II e Collegios Militares, 1 vol. enc., com 128 gravuras . . . 8$000
PEQUENA HISTORIA DO BRASIL — para as escolas primarias, pelo dr. Mario Da Veiga Cabral, 1 vol., cartonado . . . 3$000
PAGINAS CARIOCAS — pelo professor Nelson Costa, 1 vol., cartonado . . . 3$000
SOROR VALENTINA — (contos), pelo dr. Heitor Beltrão, com illustracções de Raul Pederneiras, 1 elegante vol. broc., 5$000; encadernado . . . 7$000
O ACCENDEDOR DE LAMPEÕES, por Povina Cavalcanti, 1 vol., broc. 4$000; enc. . . . 6$000
DIREITO DAS COISAS — de Lafayette Rodrigues Pereira, com annotações de accordo com o Codigo Civil, pelo dr. José Bonifacio, 3ª edição, 1 grosso vol. enc. 40$000
CODIGO DE CONTABILIDADE PUBLICA — com as instrucções annotadas por J. Ribeiro, 1 grosso vol. broc., 15$000; enc. . . 20$000
EUROPA ACTUAL — geographia completa da Europa, com todas as modificações, por Mario Da Veiga Cabral, 1 vol., com 250 gravuras e um mappa completo enc. . 10$000
TEXTOS DE DIREITO ROMANO — traduzidos e comparados com o Codigo Civil, por Augusto A. Velloso, livro indispensavel para estudantes de direito, 1 vol. encadernado 12$000
HISTORICO DA FORMAÇÃO ECONOMICA DO BRASIL — por Victor Vianna, 1 grosso vol. brochado . . . 6$000
APONTAMENTOS SOBRE O PROCESSO CRIMINAL — por Pimenta Bueno, 5ª edição, annotada por João Gonçalves do Couto, 1 grosso vol. enc. . . . 20$000
DIREITO INTERNACIONAL MARITIMO — pelo dr. Sergio Loreto, 1 grosso vol. enc. . . . 25$000
HONORARIOS MEDICOS — pelo dr. Alcantara Machado, 1 vol. encadernado . . . 20$000
DESAPROPRIAÇÃO POR NECESSIDADE PUBLICA — por Celso Spinola, 1 vol. enc. . . . 14$000
SANEAMENTO DO BRASIL — pelo dr. Belisario Penna (livro de critica de grande successo), 1 vol. brochado . . . 10$000
SOCIOLOGIA CRIMINAL — pelo dr. Sebastião Fernandes, 1 volume, encadernado . . . 9$000
FORMULARIO JACINTHO — a 7$ o volume, encadernado, de accordo com o Codigo Civil, Commercial e Jurisprudencia, LETRAS DE CAMBIO E NOTAS PROMISSORIAS, 2 vols.; DOS PROTESTO JUDICIAES em geral e das interpellações, 1 vol.; MARCAS DE FABRICA E NOME COMMERCIAL, 1 vol.; DA AUSENCIA E DOS BENS DOS AUSENTES, 1 vol.; DA CONSIGNAÇÃO OU DEPOSITO EM PAGAMENTO, 1 vol.; DO REGIMEN DE BENS NO CASAMENTO, 1 volume.
DAS VENDAS A PRESTAÇÕES E A PRAZO, 1 volume.
PATENTES DE INVENÇÃO — 1 volume.
SEGUROS DE VIDA — 1 volume.
DOS PAGAMENTOS — 1 volume.
DOS ACTOS JURIDICOS — (erro, dolo e fraude), 1 volume.
DO ARBITRAMENTO E DA VISTORIA — 1 volume.
FORMULARIO DOS PAES — 2 volumes.
DOMICILIO E RESIDENCIA — 1 volume.
DOS TESTAMENTOS E SUCCESSÕES — 2ª edição, por Martinho Garcez, 1 volume.
VISTA, COBRANÇA E RESTAURAÇÃO DE AUTOS — por João Gonçalves do Couto, 1 volume.
DO JUIZ ARBITRAL — por Gonçalves do Couto, 1 volume.
DA VISTORIA E ARBITRAMENTO — por J. Ribeiro, 1 volume.
MANUAL DOS JURADOS — por Azambuja Junior, 1 volume.
CODIGO PENAL DA REPUBLICA DOS ESTADOS UNIDOS DO BRASIL — (Annotado de accordo com as modernas doutrinas e jurisprudencias dos tribunaes, contendo o calculo para graduação das penas, todas as leis e decretos penaes posteriores aos Codigos e completo formulario) — por Jorge Severiano, 2 volumes.
CODIGO COMMERCIAL — (O) em vigor (com remissões ao Codigo Civil, annotado com a jurisprudencia dos tribunaes e acompanhado de uma relação alphabetica das leis complementares) — por Oliveira Braga, 2 volumes.
TERRENOS DE MARINHA — Com toda a legislação e jurisprudencia, por José Tavares Bastos, 2 volumes.
EXECUÇÕES DE SENTENÇAS — por Martinho Garcez, 2 volumes.
PRATICA DO PROCESSO CRIMINAL — por Azambuja Junior, 1 volume.
SEMIOLOGIA MEDICA — de Vieira Romeiro, 3ª edição correcta e augmentada, 1 grosso volume de cerca de 1.200 pag., encadernado. 40$000
A CAMBIAL — por Adroaldo Mesquita da Costa e Ney da Silva Wiedmann, 1 vol. enc. . . . 10$000
A FAMILIA NO DIREITO INTERNACIONAL PRIVADO — pelo dr. Numa P. do Valle, 1 vol. encadernado . . . 30$000
TARIFA DAS ALFANDEGAS — (commentada com toda a jurisprudencia), por Alfredo Seabra, 1 vol. broc. . . . 30$000
ZOOLOGIA — por Lafayette Rodrigues Pereira, professor cathedratico do Pedro II, um grosso volume illustrado, com cerca de 700 paginas, enc. . . . 15$000
HISTORIA DO BRASIL — por Pedro Couto, 3ª edição correcta e melhorada, adoptada no Pedro II, 1 vol. cart. . . . 6$000
SERVIÇO DOMESTICO — Regulamento de locação de serviço domestico — Decreto n. 16.107, de 30 de junho de 1923. Regula os deveres dos creados e creadas e dos patrões. Contém observação explicativa e um formulario, por Pereira Barreto, 1 vol. broc. . . . 1$000
COMO AFASTAR A GUERRA — (Brasil e Argentina), por Mario Guedes, 1 vol. broc. . . . 5$000
O ESTADO E O FUNCCIONARIO — por Luiz M. Corrêa, 1 vol. brochado . . . 4$000
COMMENTARIO A' CONSTITUIÇÃO FEDERAL — 2ª edição, pelo dr. Carlos Maximiliano, ex-ministro da Justiça, 1 grosso vol. brochado, 35$000; enc. . . . 40$000
O CHEQUE NO DIREITO BRASILEIRO — pelo dr. Paulo de Lacerda, 1 grosso vol. enc. . . 20$000
DIREITO COMMERCIAL MARITIMO — (A responsabilidade do proprietario e armador pelos actos do capitão, avarias, organização consular, formulario maritimo, doutrina, legislação e jurisprudencia), por José Figueiredo de Almeida, 1 vol. de 320 paginas, brochado, 15$000; encadernado . . . 20$000
DISCURSOS E CONFERENCIAS — de Ruy Barbosa, 1 vol. broc. 8$000
CONFERENCIAS DA PAZ — actas e discursos, pelo senador Ruy Barbosa, em Haya, 1 volume encadernado . . . 10$000
HISTORIA DE UM CORAÇÃO — de Emilio Castellar, traduzido, 1 vol. de 200 pag., collecção popular 1$000
REVISTA DE DIREITO — a de maior acceitação no Brasil, acaba de ser publicado o volume 69; preço enc., 20$000. Preço da collecção, enc., 1:380$000. Indice de 1 a 24, encadernada . . . 24$000
PORTUGAL DE PERTO — livro de chronicas sobre Portugal, pelo brilhante escriptor patricio Orestes Barbosa, 1 elegante volume brochado . . . [illegible]$00

BREVEMENTE

DELICTOS DE IMPRENSA

PELO

DR. GREGORIO GARCIA SEABRA JUNIOR
Advogado nos Auditorios desta Capital

Estudo sobre a "Lei de Imprensa", que será devidamente explicada, annotada e acompanhada do respectivo formulario, de forma a orientar facil, prompta e praticamente, na sua execução, aos juizes, advogados, jornalistas e todos aquelles que com ella possam ter quesquer ligações ou interesses.

As mais delicadas e importantes questões que surjam, relativamente aos delictos de publicação, encaradas agora sob um aspecto completamente novo, no nosso meio forense, são resolvidas, com clareza e precisão, á luz dos mais modernos principios e de accordo com a opinião dos mais abalizados mestres de direito e a competente jurisprudencia estrangeira.

Pedidos no editor JACINTHO RIBEIRO DOS SANTOS — Rua de S. José n. 82 — Rio de Janeiro.

N. B. — Remettem-se catalogos desta livraria a quem os requisitar, francos de porte. (14758)

JOALHERIA CANNING

FINAS JOIAS e bellos artigos para presentes, a preços sem competencia. Especialistas em transformar e concerto de joias. Grandes officinas á Av. Passos 24. — Compra-se ouro por alto preço — R. CANNING 11 (antiga Trav. S. Francisco — PALACIO INDEPENDENCIA. (14747)

GYMNASIO DE DANSA

FUNDADO EM 1905

AVENIDA PASSOS, 123 — esquina da rua Marechal Floriano

Aulas nocturnas para ambos os sexos, com professores e professoras

Sala reservada para theoria de passos. Dansas antigas e modernas, 30 lições, 12$000, com direito ás reuniões dansantes com damas, todos os domingos.

Lições especiaes particulares a qualquer hora do dia — Norte, 616. (T 3578)

JOIAS — TORRAM-SE 800 E TANTOS CONTOS POR MENOS QUE EM LEILÃO — JOIAS

Travessa de S. Francisco, 6 — A TURMALINA

quasi esquina da rua da Carioca

Brincos desde 2$; Anneis, desde 1$; Collares, desde 1$500; Correntes, desde 1$800; medalhas, desde 1$600; Relogios, desde 18$; Despertadores, desde 16$; Pulseiras, desde 2$; Cigarreiras, desde 6$; Trousses, desde 35$; Bolsas, desde 10$; Chatelaines, desde 2$; e assim successivamente!

Acceitam joias velhas em troca, compram-se e concertam-se. (T 4451)

Machinismos - Ferramentas Instrumentos de precisão

Peçam o nosso catalogo de mecanica com 240 paginas e mais de 2.800 gravuras explicadas por texto minucioso. — Preço 6$000 e mais $900 para o porte e registro.

Est. Mestre & Blatgé, S. A., rua do Passeio, 48|54. (14676)

AUTOMOVEL HUPMOBILE

Vende-se um typo moderno, a prestações, com 2:500$000 de entrada. — Telephone n. 4160 Beira Mar. (T 4426)

ESCOLA NORMAL

Preparam-se alumnos para exames das disciplinas dessa escola e para exame de admissão. Inf. telephone Sul 103 e tratar á rua Mariz e Barros n. 519. (T 4385)

1º ANDAR

Aluga-se á rua da Constituição 71, cinco sacadas de frente, seis espaçosas salas, seis compartimentos diversos, proprio para grande companhia ou empresa estrangeira. Trata-se no segundo andar do referido predio. (T 3602)

Vendedor nesta praça

Precisa-se para artigo de facil collocação e á commissão. Exigem-se referencias e fiança idonea. Offertas a Adherbal Ferreira & Comp. Avenida Rio Branco [illegible] 4º andar, das 12 ás 14 horas. (T 5271)

CONTINUA A GRANDE OFFERTA DE 8.000 PARES

Afamado Calçado ATLAS

SALDOS DE LEI

Preços de se perder a fala

RUA DA CARIOCA, 40

e

BREVEMENTE

Rua M. Floriano 134 (R. Larga)

Entrada pela R. Gomes Carneiro, antiga do Costa. (14634)

PENSÃO

Vende-se uma casa com contrato. Completamente equipada para hospedes exigentes. Mobilias novas e uniformes. Perto dos banhos de mar. Casa recentemente reconstruida, cercada de jardim. Completamente occupada deixando um razoavel lucro. A razão se explicará ao pretendente. — Trata-se com o sr. Loureiro, Rua dos Ourives n. 69, sobrado. (T 5132)

AGENTE

Precisa-se de um para uma casa de flores naturaes, na Avenida Mem de Sá n. 336. (T 4309)

Prata Moeda

Compra-se do Imperio a 60 %, e da Republica, 30 %. Na praça da Republica n. 70 — Botequim. (T 5136)

TERRENO

Vende-se um em morro no centro da cidade, pertinho do bonde de 100 réis; logar saluberrimo, bonita vista, esquina de rua, prompto a edificar. Cartas neste Jornal para Proprietario. (T 4298)

BORDADEIRAS

Precisa-se na officina do "Paraiso das Creanças". Rua Sete de Setembro n. 134. (14725)

CAIXAS D'AGUA HYGIENICAS
(não ha accumulação de lodo)
Patente n. 9071
EM CIMENTO ARMADO.
30 % mais barato que as caixas communs.
Sjostedt Brothers.
Rua Ourives, 56
Tel. N. 3144.
(13834)

Pharmacia Maranguape

RUA MARANGUAPE, 28

Preços modicos. Entrega a domicilio. Telephone Central n. 364. (T 3186)

Trabalhadores

Precisa-se de pedreiros, serventes e trabalhadores para serviços de construcção de Estrada de Ferro; trata-se na Avenida Rio Branco 133. (T 385)

Ilha do Governador

Vende-se uma casa na praia da Freguezia; trata-se com E. Bastos, á rua do Mercado n. 22. (T 3365)

Lavatorio medico

Fabricio Lutz Fernando, vende-se um á rua Buenos Aires 174. (T 4152)

Aluga-se ou vende-se

Boa casa com dois pavimentos, 4 quartos, salão, sala de jantar, quarto de creado, sala de banho, jardim e quintal, etc. Preço modico. Rua General Polydoro 99. Aberta de 1 ás 4. (T 4159)

Predio no centro

Aluga-se esplendido e novo predio, constando de bôa loja e tres andares, com elevador, na Praça Tiradentes n. 29. Apropriado para qualquer negocio limpo, companhia ou outros escriptorios. O arrendamento só será feito em totum a um só pretendente; trata-se no mesmo, das 9 ás 11 horas e das 14 ás 17 horas, na R. Luiz de Camões, 22. (T. 3241)

Cabellos caidos brancos

Compra-se, brancos e grisalhos, e paga-se bom preço. Rua Uruguayana n. 78. (16086)

DE GRAÇA

A todos que soffrem de molestias do peito, bronchite, asthma, tosse rebelde, catarrho chronico, grippe ou tuberculose incipiente, ensino de graça um remedio que os curará em poucos dia. Mande endereço a Maria G. de Andrade, travessa do Quartel n. 9, S. Paulo. (11392)

TENNIS

Vende-se uma raquete usada, em perfeito estado. Ver e tratar á rua da Alfandega 112, com sr. Henrique. (14684)

CHARRETE

Vende-se junto ou separadamente, nova, com dois muares e arreios, para desocupar logar, á Estrada da Fontinha 440, estação Bento Ribeiro. (T 3480)

PENSÃO

Uma senhora allemã com pratica dos negocios, deseja comprar a prazo ou arrendar uma pensão. Propostas para esta folha sob Pensão. (T 5239)

Casa - Ipanema

Vende-se uma, nova. Ver á rua Dario Silva n. 56. Trata-se á rua Senador Dantas n. 21. (T 4375)

CASA

Aluga-se ou vende-se á rua Paranapuan n. 106, Ilha do Governador. (Freguezia). Ver e tratar no local acima referido. (T 3593)

Carvão e lenha

Vendem-se mattas virgens e capoeirões, no suburbio do Rio, E. F. Central do Brasil. Tratar á rua Figueira n. 47, S. Francisco Xavier, com o Marcondes. (T 5006)

Medico — Operador — Parteiro

Precisa-se de um medico para uma localidade do interior do Estado do Rio, garantindo boa clinica (sendo de preferencia o medico casado). Informações á rua Alice Figueiredo n. 19, estação do Riachuelo, das 8 ás 12 horas, ou J. Costa, estação Lage, Estado do Rio. (T 5236)

Jacarépaguá

Aluga-se uma pitoresca residencia com tres quartos, salas de visitas e jantar, garage e outras depencias, á rua Barão n. 71. Trata-se na mesma das duas ás quatro horas. (T 4343)

ALUGA-SE

Na Tijuca, por contrato, nova e magnifica vivenda com todos os requisitos modernos em centro de grande terreno, passando o bonde na porta. Rua dr. Catramby n. 139, esquina da Estrada Nova. Informações telephone Villa 6012. (T 4348)

DERBY-CLUB

PROGRAMMA DA 18ª CORRIDA NO DOMINGO, 11 DE OUTUBRO DE 1923.

GRANDE PREMIO "NACIONAL"

1º pareo — 6 DE MARÇO — (1ª turma) — 1.250 metros — Premios: 3:000$ e 600$000 — Animaes nacionaes (Handicap com descarga).

		Kilos
1	Vigia	50
2	Heroe	51
3	Chininha	47
4	Rigor	51
5	Nativo	51

2º pareo — 6 DE MARÇO (2ª turma) — 1.250 metros — Premios: 3:000$ e 600$000 — Animaes nacionaes (Handicap com descarga).

		Kilos
1	Espirita	50
2	Ironia	51
3	Luzeiro	50
4	Rio Pardo	51
5	Perola	51

3º pareo — CRIAÇÃO ESTRANGEIRA (7ª prova) — 1.500 metros — Premios: 5:000$, 1:000$ e 250$000 — Animaes platinos de 3 annos.

		Kilos
1	Querol	55
2	Matuto (ex-Taman)	55
3	Tagor	55
4	Modesto	55
5	Quinina	53

4º pareo — VELOCIDADE — 1.250 metros — Premios: 3:000$ e 600$ — Animaes de qualquer paiz (Handicap com descarga).

		Kilos
1—1	Pobre Juglar	53
2 { 2	Querella	50
3	Eclipse	52
3 { 4	Regateira (ex-Indepen.)	50
5	Makako	50
4 { 6	Negrita	51
7	Violento	50

5º pareo — PROGRESSO — 1.609 metros — Premios: 3:000$ e 600$000 — Animaes nacionaes — (Handicap com descarga).

		Kilos
1—1	Aeroplano	53
2—2	Niagara	52
3—3	Bluff	53
4—4	Noiva	50
5 { 5	Trinta e cinco	49
6	Rio Pardo	49

6º pareo — ITAMARATY — 1.609 metros — Premios 3:000$ e 600$000 — Animaes de qualquer paiz (Handicap).

		Kilos
1	Lolma	53
2	Palmella	51
3	Estoril	51
4	Whisper	50
5	Kamakura	50

7º pareo — GRANDE PREMIO NACIONAL — 1.609 metros — Premios: 8:000$, 1:600$ e 400$000 — Animaes nacionaes de 3 annos — (Tabella I).

		Kilos
1—1	OCARINA	53
2—2	ARISTE'A	53
3—3	IMBULA	53
4—4	TRIBUNA	53
5 { 5	AGAR	53
6	ESPIRITA	53

8º pareo — 17 DE SETEMBRO — 1.750 metros — Premios: 3:000$ e 600$000 — Animaes de qualquer paiz — (Handicap).

		Kilos
1	Maroim	52
2	Moreno	52
3	Heriot	51
4	Malandrin	49

O 1º pareo será realizado ás 12 e 45 da tarde.

MANOEL VALLADÃO,
Secretario.
(T 5229)

O TONICO MAIS PODEROSO

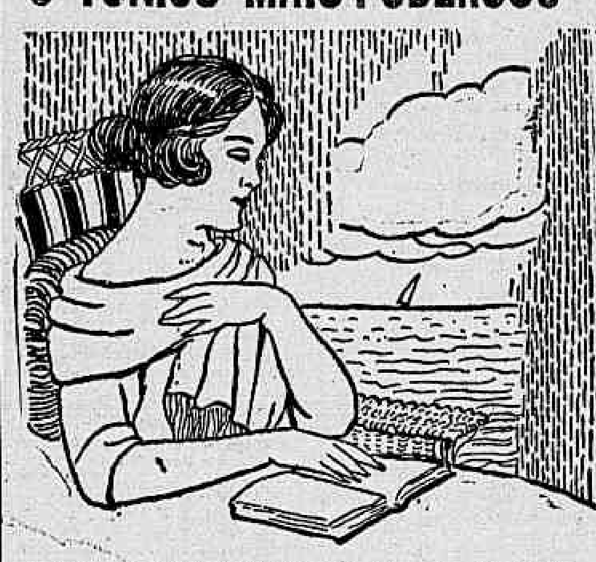

PARA COMBATER A ANEMIA

impõe-se, de accordo com os medicos mais celebres, uma alimentação phosphorada. Entre os preparados phosphatados a PHYTINA occupa uma posição de destaque, pois emquanto que os preparados mencionados se compõem de phosphoro mineral, o qual não é aproveitado pelo organismo, a PHYTINA, contrariamente a elles, contém 22,8 % de phosphoro, extrahido das sementes vegetaes, isto é completamente assimilavel pelo organismo.

Por conseguinte, tomando-se a PHYTINA, administra-se ao organismo o elemento para que possa curar-se com maior rapidez, e tal é a efficacia deste tratamento, que em poucos dias o doente melhora notavelmente: come com apetite, engorda, fortalece-se e recupera visivelmente as forças. Frequentemente, depois de 15 dias de começado o tratamento com a PHYTINA, nada mais existe do estado anterior, e o paciente sente-se cheio de forças e energias, gozando novamente o prazer de viver.

A' venda nas drogarias e pharmacias, em comprimidos e granulada.

a PHYTINA

Reintegra a Vitalidade

Representantes exclusivos para o Brasil: HERM. SCHUBACK & CIA. — Rua Candelaria, 83 CAIXA POSTAL N. 237. — Rio de Janeiro.

Fabricantes: *Société pour l'Industrie Chimique á Bale Basiléa — Suissa.*

Ap. D. N. S. P. n. 139, de 29|6|913. (14756)

SEGEIROS

Precisa-se na Companhia Cervejaria Brahma — rua Marquez de Sapucahy n. 200. (14749)

Caixas de madeira

Para: drogarias, ferragens, chapéos, fabricas de cerveja, perfumaria, massas alimenticias, conservas e para qualquer outro genero de negocio; executa-se qualquer encommenda sob medida. "Caixotaria Cruzeiro". Rua da Prainha 75. Phone 3191 Norte. (T 3591)

Lustrador de moveis

Alberto Ferreira, trata para lustrar empalhar moveis, etc., em casas particulares e estabelecimentos. Chamados na marcenaria. RUA MARQUEZ SAPUCAHY 111, Tel. Norte 5453. (T 3586)

Casa em Petropolis

Aluga-se uma mobilada; rua 14 de Julho n. 64. Trata-se na mesma. (T 5235)

FAZENDA

Proximo de uma estação da Central vende-se uma com 200 alqueires approximados, em mattas, pastos, cafezaes novos, etc., optima casa para moradia. Dirijam-se a Fazendeiro — Conservatoria — Estado do Rio. (T 3576)

SALA DE JANTAR

Vende-se uma, pão setim, 18 peças, obra Leandro Martins, estado de nova; informações á rua Paysandú n. 84. (T 3577)

TINTURARIA

Vende-se por motivo de molestia, num dos melhores pontos desta capital, tendo contrato vantajoso e boa freguezia. Ver e tratar á rua do Estacio de Sá n. 56. (T 3573)

AUTOMOVEL

Vende-se uma baratinha typo sport; ver na garage Haddock Lobo. (T 3565)

LOJA

Aluga-se uma muito espaçosa, com porta de aço; um quarto com lavatorio; banheiro e W. C., e uma area com tanque, á rua S. Christovão n. 290, perto da Praça da Bandeira. Acceita-se proposta. Trata-se no sobrado. (T 3564)

Casa - Petropolis

Aluga-se mobilada. Informações pelo telephone Sul 2509, ou em Petropolis, á rua Souza Franco n. 37, armazem. (T 998)

Dr. Valentim Varella

S. PEDRO 156, 1º
Consultas: das 2 ás 4 horas. (T 3609)

A LAMPADA

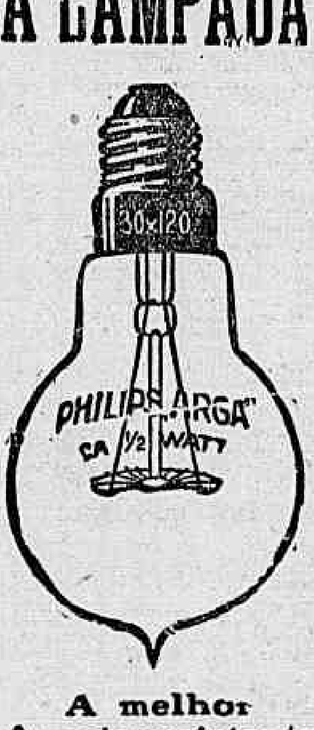

A melhor
A mais resistente
A mais economica
A' venda nas boas casas de electricidade
(19321)

Chapéos para Senhoras

Para dar logar a novo stock, a modista franceza Mme. Jeanne Bard liquida por PREÇOS BARATISSIMOS seu escolhido sortimento, CHAMANDO A ATTENÇÃO PARA O GOSTO E CONFECÇÃO DE SEUS CHAPE'OS. Rua Sete de Setembro n. 211, sobrado. Phone C. 1216. — Acceitam-se encommendas e reformas. (T 3599)

Negocio de occasião

URGENTE

Traspassa-se um esplendido armazem com dois andares, proximo á Galeria Cruzeiro, com contrato longo, servindo para qualquer negocio. Não se acceita intermediarios. Trata-se com o sr. Ribeiro na Galeria Cruzeiro n. 2, casa de loterias. (T 3629)

LICOR TARZAN

(Ap. D. N. S. P. Nº. 653 — 20|2|922)

(Premiado na Exposição do Centenario da Independencia no Rio de Janeiro 1922-1923

O MAIS PODEROSO TONICO DO SYSTEMA NERVOSO.

Preparado unicamente com plantas da flora Brasileira, é um TONICO PODEROSISSIMO DO SYSTEMA NERVOSO E MUSCULAR, RESTAURADOR DAS FORÇAS E RECONSTITUINTE POR EXCELLENCIA DA FRAQUEZA GENITAL, o que aliás está constatado por opiniões de distinctos medicos do nosso paiz.

De um sabor agradabilissimo e sem contra indicações, é um medicamento indispensavel ás pessoas exgotadas e neurasthenicas.

A' venda em todas as boas Pharmacias e Drogarias.

Ampolas BI-IODURADAS O melhor tratamento da BLENORRHAGIA (Ap. D. N. S. P. Nº. 1.152 — 6|1|922)

UROLYSAL O mais efficaz eleminador do ACIDO URICO. O maior allivio dos Arthriticos. (Ap. D. N. S. P. Nº. 71 9|1|910)

PARA O EMBELLEZAMENTO DA CUTIS. Os melhores productos são os da marca "DERMOPHILO" Crême, PO' DE ARROZ (em tres côres), LOÇÃO ANTI-EPHELICA E SABONETE. (14891)

10$000

Vende-se 25.000.000 (Vinte e cinco milhões) de Marcos Allemães papel-moeda, do Banco Imperial de Berlim, por 10$000. Acceito pedido do Interior de cincoenta milhões de Marcos, contra Vale Postal dirigido á Casa de Cambio de ANTONIO CINELLI, Avenida Rio Branco, 5 (RIO DE JANEIRO). (T 4437)

CASA

Compra-se de construcção moderna, com tres quartos, duas salas e mais dependencias e quintal; não se quer em suburbios ou morros; não se admitte intermediarios. Cartas com preços a L. D. Rua Aristides Lobo n. 78. (T 4434)

Casas para rendimento

Compram-se, construcção moderna, com quintal, bem situadas, em logares saudaveis. Não se trata com intermediarios. Cartas a A. L. D. — Rua Aristides Lobo n. 78. (T 4435)

PENSÃO

Vende-se uma luxuosamente mobilada, casa esplendida, bem frequentada; informações á rua Silveira Martins n. 124. (T 3653)

DINHEIRO

Empresta-se com maxima discreção sobre mercadorias em geral. Avenida Rio Branco 181, sobrado, sala 4. (T 4383)

Molestias do estomago

e intestino, coração, pulmão, rins; tratamento especial. Largo da Carioca ns. 16 e 18. Dr. Civis Galvão, de 1 ás 3 horas, ás terças, quintas e sabbados. (T 1866) R

O REI DO OURO

GRANDE COMPRADOR

OURO de 4$200 a 23$550. Cordões, correntes, cabos de bengallas, ditos de chapéos de chuva, dentes, etc.

PRATARIA

Baixellas, Salvas, Castiçaes, talhares e objectos de prata em geral de 1$800 a 90 réis.

PRATA-MOEDA

Antiga 221 %. Imperio 70 % e Republica, 35 %.

PLATINA — De 32$000 a 68$000.

Praça Tiradentes 9 sob., junto ao Theatro S. José. (T 5266)

BELLO NEGOCIO

Traspassa-se um armazem de liquidos e comestiveis, em franca prosperidade, bem localizado, bom contrato, casa de esquina com boa residencia para familia. Para mais informações com o sr. Barrozo á rua do Rosario ns. 110|112, casa dos srs. Teixeira, Borges & Comp. (T 4398)

CALÇADO GRATIS

CASA DINA

30, RUA DA CARIOCA, 30
Gerente: CARLOS GRAEFF.

25$, 28$, 30$, 35$ e 40$

Chics e superiores borzeguins em kangurú preto e amarello, artigo modernissimo.

Pelo Correio, mais 2$500 em par.

Pedidos a OSCAR MOREIRA.

Sapatos Luiz XV, a 9$000 e 12$000, ns. 31, 32 e 33. (14746)

Para economia do gaz

A OFFICINA FEDERAL SUISSA concerta e põe em estado novo e por pouco dinheiro, os queimadores, as grelhas e as chapas dos fogões a gaz, os mais deteriorados ou quebrados. — Attende-se a chamados pelo telephone Central 664. Rua dos Arcos 61. (T 4408)

Fazendinha

Vende-se uma com 12 alqueires, sendo 6 em matto e 6 em pastos, cercada, com duas casas, cachoeira, moinho, pequeno cafezal, carro com bois, algumas vaccas e muitas aves. Agua em abundancia. Distante do Rio 2 ½ horas. E. F. C. B. Mais informações á rua dos Ourives n. 25, com o sr. Francisco. (T 3608)

(16010)

MOÇA

Precisa-se de uma para ama secca, de 15 a 20 annos, de preferencia portugueza. Trata-se na Avenida Rio Branco 45, loja, das 9 ás 11 horas da manhã. (T 5171)

COLLEGIOS

Agencia Dactylographica e de traducções

Executam-se trabalhos dactylographicos e traducções com o maior esmero e presteza, na Escola Commercial Feminina, á rua S. José n. 72, 1º andar. Preços modicos. Informações na séde da escola, das 10 horas da manhã ás 5 horas da tarde. (16816)

Admissão á Escola Normal

O curso que melhores resultados tem apresentado. Reducção na mensalidade para as que se matricularem ainda este mez. CURSO SUPERIOR DE PREPARATORIOS. Ouvidor, 50. (19379) Z

Collegio Sylvio Leite

— Rua Mariz e Barros n. 258 — Telephone Villa 1.252. Internato, semi-internato e externato. Cursos primario, secundario, commercial e especial de preparatorios, com programmas equiparados aos do Collegio Pedro II. Ensino pratico de linguas vivas. Instrucção physica e militar, com direito á caderneta de reservistas. Cuidadosa preparação intellectual com obrigatoriedade rigorosa, de estudo e alliada á educação moral, civica e religiosa, esta facultativa e sob o ponto de vista catholico. Tratamento excellente, sendo as refeições dos alumnos as mesmas do director e professores. (15017)

CURSO PRIMARIO

Comprehendendo tudo quanto se exige para o accesso ao curso secundario e habilitando o alumno ao exame de admissão do Collegio Pedro II ou Collegio Militar. Professorado competente. Ensino intuitivo e pratico. Mensalidades modicas. Boletim diario, permittindo aos paes acompanharem o aproveitamento de seus filhos. Matriculas e informações no Curso Normal de Preparatorios, rua do Ouvidor n. 15, (entre a rua Primeiro de Março e o mar). Telephone 6713 Norte. (17969) Z

Residencia de verão

Troca-se por uma boa vivenda em Copacabana, proxima á praia, que tenha no minimo seis quartos, ou vende-se, uma aprazivel fazenda, situada a duas horas desta capital, a 400 metros de altitude, a 15 minutos da estação, ponto de parada dos rapidos e luxo paulista e trens de suburbio a 3$000 ida e volta; possue elegante chalet mobilado e installações hygienicas, com todo o conforto para familia de tratamento e mais duas excellentes casas; gado cavallar e vaccum, suinos e aves, grandes quantidades de arvores fructiferas, cachoeiras, nascente de agua magnesiana e grandes mattas para caçar; tratar com o proprietario á rua de S. Pedro n. 46, primeiro andar. (T 3626)

LATOEIRO

Precisa-se de um latoeiro metallurgico á rua Theophilo Ottoni n. 90. Procurar pelo sr. Waldemar, das 5 ás 6 horas. (T 5243)

BICYCLETA

Compra-se uma para creança, 05 cm. (do sellim ao pedal). Rua Sete de Setembro n. 130. — Leonardo. (T 5231)

SATOSIN

MOLESTIAS DO PEITO

Tosses, bronchites, tuberculose, asthma, catarrho chronico — Cura certa e rapida com o uso do "SATOSIN"

Ap. D. N. S. P. n. 225, de 15|5|913. (19093)

LEME

Aluga-se palacete mobilado, garage, jardim; rua Copacabana n. 75. (T 3655)

OZENA

(FETIDEZ NASAL)

Cura garantida e rapida, pelo DR. EURICO DE LEMOS "especialista de doenças de garganta, nariz, ouvidos e bocca". Professor livre da Faculdade de Medicina do Rio de Janeiro. Consultorio, rua da Assembléa n. 13, sobrado, das 12 ás 6 horas da tarde. (T 4412) S

Piano e auto piano

Devido viagem, vendem-se, peças finas e perfeitas, dos melhores fabricantes, preço de occasião. — RUA DO REZENDE N. 180. (T 3396)

Casa ou terreno

Compra-se uma para pequena familia ou um terreno. Cartas a Ary Pinho. Rua General Camara 37. (T 3569)

Casa em Botafogo

Aluga-se uma pequena e boa casa completamente reformada, mobilada com todo o conforto, na rua de São Clemente; aluguel 650$000 mensaes. Informações Sul 3056. Traspassa-se o telephone. (T 3580)

PETROPOLIS

Alugam-se espaçosos quartos a senhores distinctos ou casal sem filhos, em casa de familia de tratamento. — Rua Piabanha n. 350, junto ás duchas. (T 3581)

Modista de chapéos

Precisa-se de uma perfeita chapeleira. Paga-se bem. Rua da Assembléa n. 111. — Casa Attilio. (T 3633)

Detective particular

Encarrega-se de serviços privados; sigillo, honestidade. Phones Central 5589 e 5964, RUBENS. — Recorte e guarde, poderá ser-lhe util. (T 3646)

Contratos — Transferem-se

um pequeno palacete perto do mar, em Copacabana, e bom predio á rua Professor Gabizo. Tratam-se á rua Uruguayana n. 95. — Fleucirodo. (T [illegible])

LEILÕES

Leilão de Penhores

EM 10 DE NOVEMBRO DE 1923
J. C. LIMA
RUA BUENOS AIRES, 120
(T 2829)

LEILÃO DE PENHORES

EM 16 DE NOVEMBRO DE 1923
DIAS & MOYSE'S
Rua Imperatriz Leopoldina 14

Fazem leilão de todos os penhores vencidos e avisam os senhores mutuarios que podem reformar ou resgatar as suas cautelas até á hora de principiar o leilão. (T 3464)

LEILÃO DE PENHORES

EM 20 DE NOVEMBRO
A's 12 horas
A Mutuante (S. A.)
179, Rua Sete de Setembro, 179

Avisa aos Srs. Mutuarios que a reforma dos prazos vencidos das cautelas se fará até o dia 19 do corrente, sendo o catalogo publicado no "Jornal do Commercio", no dia do leilão. (T. 999)

Leilão de Penhores

Em 13 de novembro
J. Delgado
197, R. SETE DE SETEMBRO, 197

Aviso aos srs. mutuarios que podem reformar ou resgatar as suas cautelas até á hora de principiar o leilão. (T 1583)

LEILÃO DE PENHORES

D. Oliveira & C.
RUA CHILE N. 18
Em 9 de Novembro 1923

Fazem leilão dos penhores vencidos, e avisam aos Srs. Mutuarios que podem reformar ou resgatar as suas cautelas até á vespera do leilão. (16030)

Implorando a caridade

ANGELA PECORARO, viuva, com 85 annos de edade, completamente cega e paralytica;
MARIA VENTURA, de 96 annos de edade, viuva;
ENTREVADA, rua do Chichorro n. 47, casa XVIII, doente, impossibilitada de trabalhar, tendo duas filhas, [illegible];
CARLOTA, pobre velhinha sem recursos;
ELVIRA DE CARVALHO, pobre cega e sem amparo da familia;
FRANCISCA DA CONCEIÇÃO BARROS, cega de ambos olhos e aleijada;
UM INFELIZ ALEIJADO;
FELICIANA LUCAS, viuva, paralytica;
VIUVA SANTOS, com 68 annos de edade, gravemente doente de molestias incuraveis;
JULIETA — EMILIA, duas pobres irmãs;
THEREZA, pobre ceguinha sem auxilio de ninguem;
VIUVA SOARES — Sem poder trabalhar;
VIUVA DE UM JORNALISTA, sem o menor amparo.

Amas seccas e de leite

AMA de de leite, trata-se na rua Copacabana n. 604, qualquer hora. (T 4403) E

PRECISA-SE — Casal que parte para a Bahia, precisa de uma ama secca para tomar conta de uma creança de menino e meio, só para acompanhar na viagem, podendo voltar no mesmo vapor. Paga-se bem; ver e tratar á praia do Russell [illegible]. (T 5092) A

AMA secca que faça alguns serviços [illegible] familia [illegible] Praça da Republica. (T 4211) A

PRECISA-SE de uma ama que durma fóra, de 12 a 15 annos. Rua dos Arcos, 21, quarto 17. (T 3685) A

Cozinheiros e cozinheiras

OFFERECE-SE uma cozinheira para o trivial, trata-se na rua do Lavradio n. 89, quarto n. 6. (T 4459) B

PRECISA-SE de uma boa cozinheira [illegible] pequena familia; na rua Maria Angelica 38 J. Botanico. (T 3611) B

PRECISA-SE de uma cozinheira [illegible] rua Marqueza de Santos, 30, Cattete. (S 4427) B

PRECISA-SE de uma excellente cozinheira do trivial; paga-se bem; rua Mariz e Barros n. 268. (T 3592) B

PRECISA-SE de uma cozinheira para o trivial. Rua Senhor dos Passos, 101. (T 3671) B

PRECISA-SE de uma perfeita cozinheira de forno e fogão, para uma familia de tratamento. Paga-se bem; rua Humaytá n. 77. (T 3579) B

PRECISA-SE de uma cozinheira, á rua Visconde de Itauna n. 109. (T 3643) B

PRECISA-SE de perfeita cozinheira para pequena familia. Rua das Laranjeiras n. 536. (T 3604) B

PRECISA-SE de uma cozinheira de côr, muito limpa, na rua Mariz e Barros n. 425. (T 5277) B

PRECISA-SE de uma ajudante de cozinha, na rua Costa Bastos, 10. (T 4466) B

PRECISA-SE de uma cozinheira para pequena familia. [illegible] (Uruguay—Engenho Novo). (T 3332) B

PRECISA-SE de uma cozinheira para o trivial; rua do Cattete n. 140, sobrado. (T 5025) B

PRECISA-SE de uma cozinheira do trivial, para um casal sem filhos, á rua Benjamin Constant n. 65. (T 5031) B

Creados e creadas

CREADA franceza offerece-se para casa de familia franceza. Cartas a mlle. Bellonasa. Palacio Hotel, quarto 435. (T 3609) C

CREADA. Precisa-se para casal, á rua Conselheiro Autran, 38, Villa Isabel; tratar das 10 em deante. (T. 4263) C

COPEIRA. Precisa-se de uma moça para copa, de casa de tratamento. Rua Jockey-Club, 362, Est. S. Francisco Xavier. (T. 5072) C

PRECISA-SE creada para um casal, que cozinhe bem e lave, na rua dos Voluntarios da Patria 67. (T 3486) C

PRECISA-SE de um bom copeiro, com pratica de serviço. Rua Senador Dantas 15. (T. 3602) C

PRECISA-SE de uma mocinha para ajudante, ou uma creada para pequeno serviço. Rua General Caldwell n. 199. (T 4391) C

PRECISA-SE de uma menina de 15 a 16 annos de idade para a familia. Avenida Mem de Sá, 174, sob. (T 3365) C

PRECISA-SE de uma empregada que lave casa, á rua Visconde de Itauna n. 105, sobrado. (T 3644) C

PRECISA-SE de um empregado para todo o serviço [illegible]. (T 5258) C

PRECISA-SE de uma creada para todo o serviço [illegible]. Casal estrangeiro, bom ordenado. Rua Conde de Bomfim n. 1.084. (T 3472) C

PRECISA-SE de um copeiro, perfeito serviço. Goulart 99. Leme. (T 5154) C

Empregos diversos

ENGENHEIRO — Chimico Industrial, especialista em assucar e couros de toda especie, titulado em Nova York, com pratica nas fabricas desta cidade, Londres e Paris, deseja collocação. Escrever para Caixa Postal n. 185, Recife. (T 3562) D

ENFERMEIRA Diplomada. Offerece-se para casa de familia ou de saude, telephone norte 1848. (T 4141) T

MENINO — Offerece-se um de 15 annos para qualquer serviço do commercio, é de toda a confiança e dá referencia. Rua dos Andradas, 50 sobrado. (T 4389) D

OFFERECE-SE um copeiro para casa de familia ou pensão familiar, tendo boa referencia; quem precisar, r. do Cattete n. 141. T. M. 3556. (T 3380) D

OFFERECE-SE um rapaz para lavar automovel ou jardineiro, em casa de familia. Rua Bambina n. 49, c. 21. (T 3460) D

PRECISA-SE de uma cozinheira; aceita-se casal. Rua de S. Pedro 120, loja. (T 3184) D

PRECISA-SE de uma copeira arrumadeira, para casa de casal, com pratica; paga-se bem; rua Viuva Lacerda n. 21 — L. dos Leões. (T 4358) D

PRECISA-SE de uma boa passadeira de vestidos; rua do Cattete, 183, loja, Tinturaria Mil Cores. (T 4416) D

PRECISA-SE de uma boa passadeira de brim branco, rua do Cattete, 183, loja, Tinturaria Mil Cores. (T 4415) D

COFRES NASCIMENTO

Cofres, prensas para copias e guarda-joias. Ricos mostruarios contemplados com 2 grandes premios na Exposição do Centenario. Encontra-se em nosso deposito á rua General Camara n. 223; preços sem competidor. (14629)

PRECISA-SE de um empregado que entenda bem de horta, como pequenos serviços; casa de tratamento. Ordenado 100$, rua Jockey-Club n. 362. (T 5234) D

PRECISA-SE de um encadernador, na typographia, á rua Visconde do Rio Branco 62. (T 3666) D

PRECISA-SE de um contra mestre de alfaiate, rua Senhor dos Passos n. 145. (T 3685) D

PRECISA-SE de uma boa costureira, que tenha elegancia, que corte por figurino, rua de S. Christovão n. 65. (T 3672) D

PRECISA-SE de bons carpinteiros e marcineiros. Av. Mem de Sá n. 65. (T 4452) D

PRECISA-SE — Para casa de familia, precisa-se de uma copeira arrumadeira, que dê attestado de sua conducta; tratar até as 10 horas, na praia do Russell, 120. (T 5218) D

PHARMACIA. Precisa-se de um servente. Trata-se na rua do Livramento, 146. (T 3318) D

A SENHORA [illegible] dolorosas e irregulares? Tome CAPSULAS SEVENKRAUT (Apiol-Sabina-Arruda) Ap. D. G. S. P. n. 94, 19-1-921. Rua Uruguayana 142. Drogaria Geraldes. (T 4285)

PRECISA-SE de moças e aprendizes que saibam costurar á mão. Paga-se bem. Tratar á rua do Acre n. 82, 2º andar, com Sequeira Veiga & C. (T 3650) D

PRECISA-SE de um servente de pharmacia, com pratica; [illegible] n. 760 — Bomsuccesso. (T 5010) D

RAPAZ com excellente calligraphia, precisa-se para escripturario de casa commercial. Ordenado conforme competencia. Cartas a Mauricio nesta redacção. (T 3606) D

UM moço precisa-se para serviço de casa, á rua Ouro Preto, 62, Bocayuva, bonde de Cascadura, ponto da rua Amelia. (T 3605) D

Casas e commodos centro

ALUGA-SE uma grande sala com [illegible] completamente independente, para casal ou rapazes decentes, Senado, 160. (T 4428) E

ALUGA-SE um quarto com [illegible] Rezende, 77, sob. (T 4425) E

PRECISA-SE de um grande sobrado [illegible]. (T 3587) E

[illegible]

ALUGA-SE uma sala de frente [illegible] Rua Paulo Frontin, 99, (Esplanada d Senado). (T 4303) E

ALUGA-SE á rua 7 de Setembro n. 104, optima sala. [illegible] (T 4345) E

ALUGA-SE um magnifico commodo [illegible] rua Buenos Aires, 331, sobrado. (T 3634) E

ALUGAM-SE quartos bem mobilados [illegible] rua Sete de Setembro, 31. (T 5284) E

ALUGA-SE sala de frente, com pensão, rua Correa Dutra, 31. (T 3286) E

ALUGA-SE sala de jantar, dormitorio e cozinha, mobilada, por 300$, [illegible] Rua Mem de Sá, 1069. (T 5282) E

SENHORAS Dôres nos ovarios, menstruações dolorosas, colicas uterinas, tomem CAPSULAS SEVENKRAUT (Apiol-Sabina-Arruda). Ap. D. G. S. P. n. 94, 19-1-921. Drogaria Geraldes, rua Uruguayana n. 142. (T 4284) S

ALUGA-SE quarto mobilado [illegible] rua Sete de Setembro, 107. (T 3662) E

ALUGA-SE um quarto mobilado, independente, para um ou dois senhores do commercio, [illegible] (T 4407) E

ALUGA-SE um quarto mobilado [illegible] Carioca n. 63, sobrado. (T 4326) E

ALUGA-SE o armazem da rua da Misericordia n. 89, [illegible] Tel. Norte 3744. (T 4313) E

ALUGA-SE a [illegible] frente ricamente mobilada [illegible] (T 5254) E

FIGADO ESTOMAGO INTESTINOS

Effeito rapido e radical nas congestões do figado, ictericia, dyspepsia, arrôtos, máo halito, digestões e prisão de ventre habitual com as PILULAS "EMIL", vegetaes e sem dieta — D. N. S. P. n. 1.134 de 17/11/1919.
VIDRO, 3$000 — PELO CORREIO, 3$500.
NAS DROGARIAS E PHARMACIAS.
PERESTRELLO FILHO & Cia.
Uruguayana, 66 — Rio.
Em Nictheroy: — DROGARIA BARCELLOS.
(17.404)

ALUGA-SE, para duas pessoas, um quarto mobilado e com pensão em casa de familia, á rua do Rezende n. 164; Dá-se tambem pensão a meza. [illegible]

ALUGA-SE um confortavel quarto. R. Corrêa Dutra, 43, B. M. 3407. (T 5283) E

ALUGA-SE uma sala de frente para negocio commercial [illegible] 7 Setembro 162, 1º andar. (T 4036) E

ALUGAM-SE quartos e salas com pensão, para familias e moços do commercio n. 247, avenida Rio Branco. (T 3883) E

[illegible]

Lapa e Santa Thereza

ALUGA-SE uma boa sala de frente, bem mobilada, para casal [illegible] rua Sylvio Romero n. 18. (T. 3648) F

ALUGA-SE um quarto em casa de familia [illegible] (T 4314) F

ALUGAM-SE quartos mobilados, com ou sem pensão á rua Taylor 12. [illegible] F

ALUGAM-SE bons salas e quartos mobilados [illegible] (T 976) F

ALUGA-SE uma sala bem mobilada, com todo o conforto, para casal ou cavalheiro; preço modico. — Rua Conde da Lage n. 2. Tel. [illegible] (T 5008) F

ALUGA-SE um predio com duas entradas [illegible] Santa Thereza. (T 5073) F

ALUGA-SE um bom quarto, com sete aposentos e mais dependencias [illegible] proximo ao largo da Lapa. (T 3540) F

ALUGA-SE o sobrado da rua Pedro [illegible] rua Gonçalves Dias, 8. (T 4318) F

Cattete, Laranjeiras, Botafogo e Gavea

ALUGA-SE um quarto bem mobilado [illegible] São Clemente, 510, com todo conforto, tem telephone. (T 3675) G

ALUGA-SE em casa de familia de todo respeito [illegible] Praia do Flamengo. (T. 4544) G

ALUGA-SE em casa de familia [illegible] rua do Cattete n. 249. (T 3635) G

ALUGA-SE á rua Senador Vergueiro [illegible] (T 5275) G

ALUGA-SE, digo, traspassa-se uma casa completamente mobilada [illegible] Avenida Pasteur n. [illegible] (T 3372) G

ALUGA-SE a quem [illegible] (T 3573) G

[illegible]

SALA de frente ou quarto, aluga-se um para escriptorio ou moços; á rua S. José n. 42. (T 4458) E

SALA — Aluga-se independente, a cavalheiros; rua Pinheiro Machado n. 36, Laranjeiras. (T 4346) E

SABONETE DE ROSS

Usado pelas pessoas de bom gosto. (3781)

[illegible]

ALUGA-SE uma excellente sala, bem mobilada, em casa confortavel, a senhor de tratamento, sem pensão — Cattete n. 54, sobrado. (T 4036) G

ALUGA-SE sala e quarto bem mobilado, na rua Pedro Americo 22, independentes. (T 3556) G

ALUGA-SE por contrato o palacete da rua Paysandú n. 182, 4 salas, 5, quartos garage, etc. Vêr e tratar no local de 9 ás 11. (T. 3557) G

ALUGA-SE um quarto de frente ricamente mobilado para casal exclusivamente e a familia, pensão de 1.ª ordem preço modico. Rua Silveira Martins n. 70 (Flamengo). (T 2997) G

ALUGA-SE em casa de familia, um bom quarto bem mobilado. Preço modico. Praia do Russell 164. (T 4315) G

ALUGA-SE o bom predio da rua Pinheiro Guimarães 70 esquina de Conde Irajá (Botafogo) as chaves no armazem da esquina. (T 3320) G

ALUGA-SE bem mobilado quarto rua Santo Amaro n. 166. (T 4148) G

ALUGA-SE um bom quarto em casa de familia, a cavalheiro e sem pensão, á rua General Severiano n. 136. (T 3372) G

ALUGA-SE um porão para guardar moveis, á rua General Severiano n. 136. (T 3372) G

ALUGA-SE um bom quarto mobilado e independente, na rua Corrêa Dutra n. 140. (T 3351) G

ALUGA-SE quarto mobilado, com pensão de primeira ordem, em casa de familia; rua 2 de Dezembro n. 46, perto dos banhos de mar. (T 5023) G

ALUGA-SE aposento com ou sem mobilia, na rua Bento Lisboa, 55. (T 5028) G

Banhos de mar. Alugam-se quartos para mudar roupa, na Pensão Atlantica, á rua Corrêa Dutra n. 25, com saida pelo Flamengo, tel. Beira Mar 432. (T. 5146) G

EM casa de familia de todo o respeito, aluga-se uma boa sala, a pessoas nas mesmas condições, com boa pensão, com ou sem moveis. Rua Silveira Martins, 82. Tel. 3901 B. M. Cattete. (T 5205) G

FAMILIA — Aluga-se um quarto a rapaz, T. 330 B. M. (T 1937) G

Flamengo. Confortaveis aposentos muito arejados e com agua corrente; alugam-se na Pensão Atlantica, conhecida pela rigorosa hygiene e excellencia de sua mesa, rua Corrêa Dutra, 25. Tel. B. M. 432. (T. 4404) G

VIAS URINARIAS
Syphilis, molestias venereas e da pelle
DR. BELMIRO VALVERDE
Da Academia de Medicina
Tratamento rapido e garantido dos estreitamentos da uretra, gonorrhéas, cystites, hydroceles e hemorrhoidas. Exame directo da uretra, por apparelhos proprios. Cons.: largo da Carioca, 10; 1 ás 6. (17408)

MOÇAS e Senhoras. Casa de familia distincta em Botafogo hospeda por 150$000 com pensão. Dão-se e pedese referencias. Tel. Sul 2539. (T 1634) G

PRAIA do Flamengo n. 6, aluga-se um quarto mobilado a moço do commercio. (T 3374) G

PERTO dos banhos de mar alugamse dois quartos mobilados, com pensão, sendo um de frente para casal e outro para senhora de respeito, em casa de familia, á rua Corrêa Dutra, 48. (T 4180) G

QUARTOS. Alugam-se mobilados, e com pensão, a casal distincto, ou duas pessoas de respeito; Bambina 55, Botafogo. Tel. Sul 1377. (T 1924) G

QUARTO com agua corrente, pensão de primeira ordem, grande jardim, aluga-se para familia ou cavalheiro de tratamento, na rua Senador Vergueiro n. 219, perto dos banhos de mar; Flamengo. (T 3172) G

QUARTOS — Alugam-se para pessoas de fino trato, bem mobilados com todo o conforto e com telephone, casa de familia; rua de C. Clemente n. 510. (T 5224) G

QUARTO mobilados, com pensão, em casa socegada, tem telephone; aluga-se, rua do Cattete, 71, sobrado. (T 3622) G

QUARTO — Aluga-se com optima pensão, rua Santo Amaro, 61. (T 5244) G

QUARTOS, claros, arejados, mobilados e com pensão, alugam-se para casal ou rapazes; — largo do Machado n. 42, esquina de Bento Lisboa, B. M. 1283. (T 5257) G

SALA mobilada — Precisa-se com pensão e entrada independente, para um senhor de tratamento. Praia de Botafogo, Flamengo, ou transversaes. Resposta para C. S. P., nesta folha. (T 3575) G

SALA BEM MOBILADA — Todas as commodidades, com ou sem pensão, casal, senhora ou cavalheiro de tratamento. Rua Dois de Dezembro n. 95. (T. 3535) G

SALA independente, bem mobilada, com pensão, todas commodidades, senhora ou cavalheiro de tratamento; Corrêa Dutra, 162. (T. 5046) G

UM casal sem filhos, deseja uma sala mobilada, com pensão, em casa de familia de todo o respeito. Dá preferencia em Botafogo. Cartas nesta redacção para o sr. Oliveira. (T 5105) G

Leme, Copacabana e Leblon

ALUGA-SE mobilada, ou a quem comprar todo o mobilario, uma boa casa, com 2 pavimentos, 3 quartos, entrada para automovel, pequeno quintal e jardim. Ver da 9 ás 11. — Rua Hilario Gouveia, 67. (T 5273) H

ALUGA-SE, na rua Gustavo Sampaio, em casa de familia, dois amplos apartamentos, com vista para o mar, com pensão, juntos ou separados a casal distincto tratar phone 3148 Sul (T 4400) H

ISOLADORES
Companhia Paulista do Material Electrico
RIO DE JANEIRO
RUA SÃO JOSÉ, 76
(13244)

ALUGA-SE o predio n. 146, da rua Gustavo de Sampaio, Leme. Trata-se na rua Barata Ribeiro, 247; poderá ser visto a qualquer hora. (T 3568) H

ALUGA-SE o predio n. 74, da r. S. Clemente, tendo 5 dormitorios, boas salas e mais dependencias, porão e quintal. Informações pelo Tel. 1031 Ipanema. (T 4354) H

ALUGA-SE em casa de uma senhora só, uma sala e dois quartos, com ou sem pensão, e sem moveis, para casal de tratamento ou senhores. Rua Barata Ribeiro, 237, Copacabana. (T 5193) H

ALUGA-SE uma sala á rua Bolivar 148. (Copacabana). (T 3328) H

ALUGAM-SE quartos ou apartamentos, a casal sem filhos ou cavalheiro distincto. Para informações Phone Ip. 1922. (T 5009) H

ALUGA-SE uma casa mobilada, por tempo indeterminado, á rua 20 de Novembro, 328, Ipanema; trata-se na mesma. (T. 5155) H

ALUGA-SE a rua de Copacabana 1012 casa 6 para pequena familia, de tratamento. Para mais informações á rua S. José 78 sobrado. (T 4020) H

ALUGA-SE sala e quarto a casaes e cavalheiros de tratamento, em palacete de todo conforto, agua corrente, em todos dormitorios, campanhas electricas, serviço de 1ª ordem; á rua Xavier da Silveira n. 80 — Copacabana. Tel. 1129, Ipanema. (T 4208) H

LEME — Alugam-se dois quartos mobilados, com pensão. Trata-se pelo tel. Sul 2877. (T 5087) H

OFFERS. splendid apartments and rooms, provided with water-installation. Electric Bell-System and every modern comport first class service. Moderated taxes. Near to the bathing beach. Rua Xavier da Silveira 80, Copacabana. Teleph. 1129 Ipanema. (T 4209) H

QUARTOS para familias e solteiros, preços modicos, Hotel Balneario. Rua Copacabana 563, Barroso 43, Tel. Ipan. 1327. (T 3356) H

Catumby, Estacio e Rio Comprido

ALUGA-SE um quarto na rua d. Minervina n. 33, a um casal sem filhos. (T 4399) J

ALUGA-SE a casa nova, da travessa da Luz n. 110, Rio Comprido. (T 3506) J

ALUGAM-SE em casa de familia, quartos a rapazes distinctos ou a senhores estrangeiros, com todo o conforto. Rua Aristides Lobo 136 — sob. (T 5062) J

ALUGA-SE um quarto a senhor do commercio em casa de familia distincta. Rua Emilia Guimarães n. 11 (Catumby). (T 4144) Y

ALUGA-SE bom quarto de frente e mobilado, em casa de familia de todo o respeito, á Av. Rio Comprido n. 337. (T 4138) J

QUARTO; dois moços morando em casa de familia e tendo de se retirarem, alugam um quarto mobilado, com pensão, a dois moços, preço 140$ cada um, á rua Dr. Maia Lacerda 74. (T 3469) J

Haddock Lobo e Tijuca

ALUGA-SE um bom quarto por 90$000, com ou sem pensão, á rua do Mattoso n. 113, 119. Tel. Villa 1227. (T 3681) K

ALUGA-SE uma boa sala de frente e quarto, com ou sem mobilia; á rua Haddock Lobo, 77. (T 5267) K

ALUGA-SE um quarto mobilado, para casal ou solteiro. Rua Conde de Bomfim n. 837. (T 4366) K

ALUGA-SE á rua dr. Sattamini, 160, sobrado, em casa de um casal, uma magnifica sala de frente, com tres janellas para a praça. (T 4363) K

ALUGA-SE uma boa sala de frente, a um senhor de tratamento. Trata-se na rua da Luz, 28. (T 5102) K

ALUGA-SE na Tijuca, rua dos Araujos, 62, traspassando-se o contrato de 19 mezes, uma casa com cinco quartos, 2 salas e mais dependencias. Trata-se na mesma. (T 5095) K

ALUGA-SE uma sala e um quarto; rua Haddock Lobo n. 96, sob. (T 3353) K

ALUGA-SE em casa de familia, um quarto com pensão, com ou sem mobilia a um casal ou dois moços distinctos casa de todo conforto, tem telephone; não se aluga a quem tem crianças pequenas; a rua do Matoso 109. (T 4254) K

ALUGA-SE, por contrato de um anno, a familia de tratamento, o confortavel predio com tres quartos e mais dependencias, porão habitavel, á rua General Andrade Neves, 136, Muda da Tijuca, pode ser visto das 12 ás 16 horas, por favor da familia que ainda está occupando o mesmo e trata-se á rua do Cabuçu' n. 62, — Lins de Vasconcellos, das 7 ás 10 horas. (T 3352) K

ALUGAM-SE quartos com pensão, para uma ou mais pessoas, e uma grande sala de frente, com 3 janellas. Fornece-se comida a domicilio. — "Pensão Bomfim"; rua Conde de Bomfim n. 255. Tel. V. 4-94. (T 4171) K

ALUGAM-SE dois bons e arejados quartos a rapazes do commercio ou a casal sem filhos, no bairro de Haddock Lobo, informações por favor no "Armazem Serrano", á rua Barão de Ubá n. 166, esquina de Haddock Lobo. (T 5034) K

ALUGA-SE excellente predio com todas as accommodações, inclusive garage, para familia de alto tratamento; inf. á rua José Hygino n. 198. (T. 1965) K

APARTAMENTO — Aluga-se um com 3 peças á r. Haddock Lobo 8 sob. Tratar das 10 horas em diante. (T 5945) K

ALUGA-SE um quarto independente da casa á rua Haddock Lobo, 224, em casa de familia, sem moveis e com pensão. (T. 5162) K

ALUGA-SE em casa de familia distincta um bom quarto sem mobilia, com pensão etc, á casal sem filhos á rua Conde de Bomfim 527 — Preço modico. (T 4142) K

FAMILIA de tratamento aluga com pensão, arejado aposento com magnifica vista a dous rapazes ou á casal sem filhos, banho quente e frios, telephone, Haddock Lobo 397. (T 5922) K

PENSÃO a domicilio — Fornece-se de casa de familia, á rua Haddock Lobo. Tel. Villa 5303. (T 3200) K

PENSÃO a domicilio, fornece-se á rua Aristides Lobo, 83. V. 1770. (T 5104) K

PARA casaes, optimos quartos com pensão de 1ª. Haddock Lobo, 447. (T 4160) K

São Christovão, Andarahy e Villa Isabel

ALUGA-SE a casal sem filhos ou senhores sós, 2 bons quartos, com direito a casa, por 110$000, em casa de casal. Pode-se dar pensão.— Informações na rua Senador Furtado n. 140. (T 4368) L

ALUGA-SE no centro, magnifico quarto, á rua 7 de Setembro, 211 2º andar, tem telephone. (T 3598) L

ALUGA-SE, a quem fizer os concertos e pinturas, o predio, 237 da rua S. Luiz Gonzaga, com 2 boas salas, 3 quartos, etc. Praso, 3 annos. Propostas no mesmo, das 12 ás 15 horas. (T 3585) L

ALUGA-SE o predio de construcção moderna, á rua S. Christovão, 11 junto ao largo do Estacio, em frente a Escola Normal, predio com 2 pavimentos, e loja, com tres portas de aço, e entrada independente. Ver e tratar no mesmo, das 8 ás 2 horas da tarde. (T 5241) L

ALUGA-SE uma boa casa na avenida da rua Avila n. 116. Trata-se na casa IV. (T 5349) L

ALUGA-SE com contrato, o predio estylo Bungalow, com 3 quartos, 2 salas, etc. Ver e tratar no mesmo, á nova Av. Maracanã, 441, (proximo ao Collegio Militar), das 13 ás 17 horas. (T 5254) L

ALUGA-SE a casa da rua D. Amelia n. 19, com 3 quartos, 2 salas, copa, cozinha, fogão a gaz e quintal, as chaves no n. 24. Bonde de Andarahy Leopoldo. (T 5138) L

ALUGA-SE o pavimento terreo, do predio da rua Curuzu', 64. Trata-se no mesmo. (T 4300) L

ALUGA-SE quarto e uma sala, bem arejado, para casal sem filhos, na rua S. Christovão, 499, loja. (T 3479) L

ALUGA-SE em casa de familia, um quarto de frente, com pensão, com ou sem mobila, para casal sem filhos. Rua Mariz e Barros, 395. (T 3483) L

ALUGA-SE um pavimento terreo, na rua General Silva Telles, tendo dois quartos, banheiro, W. C., tendo cada compartimento duas janellas. Trata-se na rua Barão de Mesquita n. 521, tel. 3454 Villa. (T 5112) L

ALUGA-SE a casa nova, da rua Barão de Cotegipe n. 61-C. — Villa Isabel. Trata-se na rua dos Invalidos n. 53, loja, por favor. (T 5067) L

ALUGA-SE em casa de familia excellentes aposentos mobilados, a rapazes ou a senhores de tratamento. Dáse pensão a meza e a domicilio. Rua de São Christovam, 518 sobrado entrada pela rua S. Genoveva. (T 3331) L

ALUGA-SE um predio novo para familia de tratamento, 5 quartos, 3 salas, grande varanda, e terreno, á rua Emilia Sampaio n. 23 — Villa Isabel. (T 5052) L

ALUGA-SE para pequena familia, por 230$, a casa VIII, á rua Petrocochino n. 72, em Villa Isabel. Chaves na casa V e tratar á rua da Assembléa, 10, sob. com o dr. C. Teixeira. (T. 3490) L

ALUGAM-SE bons quartos confortaveis e arejados á rua Barão de Ubá n. 45. (T 3398) L

ALUGA-SE pequeno predio, rua Senador Furtado n. 114, casa 2; aluguel, 250$000, com contrato de 2 annos. Chaves no n. 1. (T 5032) L

UMA senhora franceza, professora, deseja alugar um quarto sem mobilia e com pensão, em casa de uma familia. Informações á rua José Hygino n. 283. (T 3570) L

TERRENOS

Vendem-se optimos lotes bem situados, nas ruas: Uruguay, Ladisláo Netto, Maxwell, Pontes Corrêa, Juparaná, Indayassu', Barão de S. Francisco Filho e Barão de Mesquita (os melhores logradouros de Andarahy), em franca valorização.

Facilita-se o pagamento até cinco annos de prazo

Trata-se á Rua São Pedro n. 132 — Telephone Norte, 3259. (16088)

SUBURBIOS

ALUGA-SE por 350$000, a chacara da rua do Maranhão n. 64, Bocca do Matto, junto aos bondes da Piedade, com duas casas, sendo uma com 5 quartos, e outra menor, que rende 100$000. Trata-se na mesma. (T 3600) M

ALUGA-SE linda casa no suburbio altos e baixos, accommoda 2 ou mais familias, com 4 salas, 4 quartos, terraço, com tanque, cozinha, W. C., luz electrica, etc. Informações na rua 7 de Setembro n. 145. (T 3595) M

ALUGA-SE no Meyer, á rua Imperial n. 271, casa 7, um predio com 3 quartos, 2 salas, cozinha e mais 2 quartos fóra, proprios para empregados. Chaves na rua Archias Cordeiro n. 238, aluguel, 250$000 e contracto por dois annos, no minimo. (T 5263) M

ALUGA-SE o predio da rua João Pinheiro n. 158, E. de Dentro. Trata-se no Banco Nacional Ultramarino, Agencia da praça 11 de Junho. (T 3558) M

ALUGA-SE por 350$, uma casa com 3 quartos, 2 salas e mais dependencias, com jardim na frente e boa área nos fundos, á rua Archias Cordeiro. Chaves ao lado á rua Eliza de Albuquerque n. 10. (T 4365) M

ALUGA-SE ou vende-se, uma casa com 2 salas, 2 quartos, cozinha e mais dependencias, com grande chacara, cheia de arvores fructiferas, medindo de frente 30 metros, á rua Philomena Nunes n. 264, Estação de Olaria, as chaves por favor, no vizinho proximo. Trata-se na "A Flor Fluminense", Avenida Mem de Sá, 336, aluguel, 250$000. (T 4310) M

ALUGA-SE uma casa, á rua Silvana n. 59, Piedade, com 2 quartos, 2 salas, etc., grande terreno de 20 x 45, todo arborizado, etc. Aluguel — 200$000. Trata-se no n. 50, armazem por obsequio. (T 5064) M

ALUGA-SE a casa da Estrada da Freguezia n. 750, Jacarépaguá, a chave por favor no n. 722. Tratase a Travessa do Rozario, 9. (T 3450) M

ALUGA-SE uma sala de frente a uma senhora ou a um casal sem filhos, de tratamento, em casa de familia, na rua Dias da Cruz n. 300, Meyer. (T. 4265) M

ALUGA-SE, a casa da rua Brasilina n. 29, Cascadura; tem cinco quartos, etc. As chaves defronte, com D. Adelaide. (T 4196) M

ALUGA-SE ou vende-se, esplendida casa acabada, forrada e pintada, com 3 quartos, 2 salas, cozinha, W. C. quintal, etc., casa alta, e moderna perto do trem e bondes da linha de Piedade, á rua dr. Bulhões, 217; ás chaves por favor no 215; trata-se na rua Ledo n. 33. Tel. Norte 2248. (T 3355) M

ALUGA-SE a duas pessoas ou casal sem filhos a casa da rua dr. Nunes 260, Estação de Olaria, sala, quarto, cozinha e quintal. No local tem quem mostre e informe. (T 3445) N

ALUGA-SE um ou dois quartos com pensão, a casal de tratamento e sem filhos ou cavalheiros, na rua Imperial n. 124 — Meyer. (T 1920) M

ALUGA-SE por contrato, um grande galpão para estabelecimento de uma fabrica, grande terreno, perto da estação; informações á travessa Macedo Junior, 29, estação de Realengo. (T 4147) M

LINHA Auxiliar — Aluga-se ou vende-se um magnifico sitio com casa para moradia, distante do centro 45 minutos, e servido por 2 estações, informa-se na rua Frei Caneca 121. (T 3426) M

NICTHEROY

ALUGA-SE quarto de frente, arejado, com boa pensão. Rua dos Ourives n. 50, 2º andar, esquina da rua da Alfandega. (T 5232) T

ALUGA-SE uma esplendida sala frente, á rua Mariz e Barros, 78, praia de Icarahy. (T 3465) T

FORNECE-SE especial pensão á meza e a domicilio, rua Mariz e Barros n. 78, praia de Icarahy. (T 3465) T

EXCELENTE opportunidade. Alugam-se quartos, Praia Gragoatá 157, Nictheroy. Banhos de mar. (T 4105) T

ICARAHY — Precisa-se casa perto da praia, indicações para caixa 71, do "Jornal do Commercio". (T 1929) T

Compra e venda de predios e terrenos

AVENIDA ATLANTICA — Vende-se terreno de 21 x 14 metros. Rua S. José, 39, 1º andar, ás 13 1|2 horas. (T 4394) N

CASA. Vende-se por 18 contos, com 1 s. 2 q. em perfeito estado, á rua Machado Coelho, 49; tratar com Valladares, á praça Olavo Bilac, 5. Tel. 1681 Norte. (T. 4438) N

CASAS. Compram-se bem localizadas. Uruguayana, 7, sob. Ribeiro. (T. 4325) N

PREDIO. Vende-se na travessa D. Rita, um predio com 3 quartos, 2 salas, banheiro, despensa, copa e boa cozinha, novo e centro de terreno; preço 46 contos; informações 1º de Março 80, sala 2. Candido. (T 5054) N

PREDIO, rua Antonio de Padua, 2 quartos, 2 salas, etc., centro de terreno, preço 21 contos; informações 1º de Março 80, sala 2, Candido. (T 5054) N

PREDIO no Meyer, vende-se, a poucos passos da estação, assobradado, alto, edificado em centro de terreno e com todo o conforto, para regular familia de tratamento; informações á rua Carolina Meyer, 31. — Meyer. (T 5255) N

PREDIO, rua Bittencourt da Silva, predio chic, 3 quartos, 2 salas e todo conforto, centro de terreno, proximo ao ponto dos bondes, preço 46 contos; informações rua 1º de Março 80, sala 2, Candido. (T 5054) N

PREDIO typo palacete com 7 quartos, 4 salas e todo conforto, centro de grande terreno, jardim, quartos separados para creados, preço 90 contos, rua Barbosa da Silva; informações rua 1º de Março 80, sala 2, Candido. (T 5054) N

PREDIO, rua Raymundo Corrêa, Copacabana, altos e baixos, preço 80 contos; informações 1º de Março 80, sala 2, Candido. (T 5054) N

VENDE-SE por 2:900$000, proximo á Estrada da Penha e da Estação de Olaria, E. F. Leopoldina, um magnifico terreno 8 x 46, prompto a receber construcção, 60 centimetros acima do nivel da rua, dando frente para o nascente e fronteiro a bellissimas edificações. Photos e planta e outros informes: 130, rua da Alfandega, 1º, das 2 ás 6. (T. 3679) N

VENDE-SE um superior predio á rua Antonio de Padua n. 43, estação do Riachuelo, proprio para familia, edificado em centro de grande terreno, dividido em 4 bons quartos, 2 salas, cozinha, W. C. e banheira esmaltada e fogão a gaz, em leilão, pelo leiloeiro Iglesias, sexta-feira, 9 do corrente, ás 4 1|2 horas da tarde, em frente ao mesmo. (T 4220) N

VENDE-SE o solido predio da rua Torres Homem n. 226, em Villa Isabel, com 6 q., 3 s., 2 banheiros, 2 W. C., etc., em leilão, amanhã, sabbado, dia 10 do corrente, ás 5 horas da tarde, pelo leiloeiro Gusmão. (T 14762) N

VENDE-SE por 28:500$, livre e desembaraçado de qualquer onus, imposto transmissão, escriptura, etc., um predio novo de construcção solida e edificado em centro do terreno e frente de rua, todo murado, com gradil e portões de ferro, varanda no lado, proprio para familia de tratamento, situado a 4 minutos da rua Piauhy, Todos os Santos. Tem 3 quartos, 2 salas, pintados a oleo, dispensa, cozinha, fogão a gaz, quarto com banheira esmaltada, aquecedor, W. C., interno e externo, etc. Photos, plantas e mais detalhes: 130, rua da Alfandega, 1º andar, das 2 ás 6. (T. 3679) N

VENDEM-SE os predios ns. 73, 79 e 81, da rua Chaves Pinheiro — (Cachamby-Meyer). Tratar no 77. (T 3343) N

VENDE-SE nas Larangeiras os predios da rua Cardoso Junior 151, por 15 contos 153, 15 contos 199, 18 contos com 2 q. duas salas, cozinha e porão habitavel é independente tratase directamente com o proprietario á rua General Polydoro 178. (T 3170) N

VENDE-SE uma casa e terreno á rua Santa Isabel n. 29, dois minutos da estação de Bento Ribeiro; trata-se no local. (T. 4308) N

VENDE-SE uma pequena casa; trata-se rua Flausina, 35, estação de Tury-Assu'. (T. 5113) N

VENDE-SE um terreno no começo do caminho do Matheus, Meyer, medindo 9 m. de frente, por 60 de comprimento. Preço, 3:500$000; informações por favor, no mesmo caminho n. 2, com d. Antonia. (T. 3478) N

VENDE-SE em leilão e pelo melhor lance no dia 9 sexta-feira o predio da rua Antonio de Padua 43 Sampaio. Tem 4 quartos, 2 salas cozinha com fogão a gaz e lenha, banheira esmaltada e grande quintal com frente para outra. Está aberto de 1 ás 4. (T 3415) N

VENDE-SE um magnifico predio de sobrado, solidamente construido, com accommodações para familia de tratamento, jardim e quintal, etc. á rua Conselheiro Pereira Franco n. 106, Estacio de Sá, trata-se á rua da Carioca n. 60, cinema Ideal, com o gerente. (T. 3526) N

VENDE-SE por 23:000$, um predio centro do terreno, 18 x 61, Todos os Santos, proximo á linha de bondes José Bonifacio. Tem 4 quartos, rodeados de janellas, 2 salões e outras dependencias. 130, rua da Alfandega, 1º, das 2 ás 6. (T. 3679) N

VENDE-SE o predio meio assobradado da rua Leoncio de Albuquerque n. 27, com quatro quartos, mais dependencias e quintal, pintado e forrado de novo, achando-se o mesmo vasio. As chaves na rua do Livramento canto da de Cunha Mattos — Armarinho do sr. Pinto. (T 1915) N

VENDE-SE um excellente palacete, situado em centro, grande planalto occupado por pomar e jardim, dando entrada para automovel, com todo conforto, para familia de trato; preço 35 contos, melhores informações, ver photographia, com o proprio, Valdir Machado, rua General Camara n. 35, Casa Bancaria. (T 4136) N

VENDEM-SE 2 predios e 1 avenida, á rua Barão de Ubá ns. 10,A, 10-B e 12, em leilão, sexta-feira, 9, pelo leiloeiro Gusmão. (14696) N

VENDE-SE, em Copacabana, um rico palacete, sendo o pagamento a terceira parte á vista e o restante a longo prazo. Trata-se á avenida Rio Branco n. 181, sala 4. (T 52511) N

VENDE-SE em Copacabana e Ipanema, esplendido lote de terreno, prompto para construir. Trata-se á av. Rio Branco n. 181, sala 4. (T 5252) N

VENDE-SE o predio da rua Dias Braga n. 16 (Sampaio), proprio para familia de tratamento. Ver e tratar no mesmo. (T 3561) N

VENDE-SE um grande terreno, na rua Haddock Lobo; informações na rua Uruguayana n. 139, 1º andar. (T 4350) N

VENDE-SE o predio novo em pinturas, á rua Mariz e Barros, junto ao n. 184, Icarahy, com porão e 10 dependencias, para familia de tratamento, com o proprietario. Phone V. 862. (T 3587) N

VENDE-SE um grande predio de esquina, á rua S. Clemente, edificado em terreno que mede quasi 40 metros de frente. Trata-se á rua Voluntarios da Patria n. 408, residencia do proprietario. (T 3582) N

VENDE-SE ou aluga-se no Meyer, boa chacara, mobilada, casa nova, grande terreno, cavallo, gallinhas, etc. Motivo viagem. Preço 40 contos. Aluguel 550$ mensaes. Informar, Pharmacia Paris, rua Passeio n. 56. (T 5122) N

VENDE-SE superior terreno com 59 x 90, na rua Monsenhor Amorim, no Sampaio. Vende-se todo ou em lotes separados de 10 x 65. Preço de cada lote 5:500$000. Trata-se á rua 1º de Março n. 13, 1º andar, das 4 ás 5 da tarde, onde se encontra a planta do mesmo. (T 3583) N

VENDEM-SE dois lotes de superior terreno, promptos a edificar, na rua Flack, entre os ns. 97 e 101. Preço de cada lote, que tem 7 x 65, 3:500$ Para tratar á rua 1º de Março, 13, 1º andar, das 4 ás 5 da tarde. (T 3583) N

VENDE-SE um predio para pequena familia de tratamento, acabado de edificar, com 2 salas, "hall", 2 quartos, cozinha, varandim e privada, em centro de terreno. Ver e tratar á travessa Alice Figueiredo, 28, aos domingos. Ultimo preço, réis 26:000$000. (T 3627) N

VENDE-SE, além de muitos outros á rua Angelo Bittencourt, em frente ao Jardim Zoologico, optimos lotes de terreno, planos, promptos a edificar, com 110 metros quadrados mais ou menos, cada um; rua calçada a 20 minutos do bonde. Preço de 2:500$ e 3:500$. Largo de S. Francisco, 44, 2º. (T 5269) M

VENDEM-SE a dinheiro ou prestações, bem situados lotes de terrenos, na Penha, Cordovil e Vigario Geral, a partir de 2:000$000. Tratase directamente na rua da Misericordia n. 2, Bilheteiro. (T 4381) N

VENDE-SE o terreno de 6 x 56, á rua Ferreira de Araujo, 114, apto á edificação de 2 predios; negocio directo. Rua da Misericordia, 2, Bilheteiro. (T 4382) N

VENDE-SE um optimo terreno, na principal rua de Madureira, 11 x 52, com licença para construcção. Ver e tratar na Estrada Marechal Rangel n. 635. (T 3638) N

VENDE-SE uma casa com 3 quartos, 2 salas, cozinha, chuveiro, grande quintal, jardim na frente; preço de occasião, ver na mesma, na rua D. Romana, 183, as chaves estão no 176, na mesma rua; tratar com o proprietario na rua do Senado, 280. (T. 4657) N

VENDE-SE um terreno no Leblon, com 10x30, com frente para 2 ruas, Dias Ferreira e José Ludolff; trata-se com Valladares, á praça Olavo Bilac, 5. Tel. 1681 Norte. (T. 4439) N

VENDAS DIVERSAS

VENDE-SE regular mobilia de sala de jantar, a preço razoavel, na rua Barão de Guaratiba, 73, das 9 ás 11 horas da manhã e das 4 1|2 ás 6 1|2 da tarde. (T. 3452) O

VENDE-SE uma machina de escrever Remington, ou Royal, quasi novas, com muito pouco uso, na rua 7 Setembro, 145, sob. sala 8. (T. 5185) O

VENDE-SE com sensivel abatimento, optimo piano, P. E. favor de maestro F. Mallio — Carioca 43. (T 4195) O

VENDE-SE junto ou separado uma pequena armação e 2 vitrinas, tudo de peroba, á rua S. Clemente n. 65 — Botafogo. (T 3357) O

VENDE-SE 1 Gramophone Victor n. 5. á rua Duque de Caxias 96, casa 2 (Villa Izabel). (T 1035) O

VENDE-SE meia mobilia, com 5 peças, um quadro negro e um metrono, preço baratissimo, Rua Senador Pompeu, 84, sob. (T. 4231) O

VENDE-SE uma egua de 5 annos, com 1,m56 de altura. Trata-se com Eduardo Ferreira, na sala de esgrima do Collegio Militar, nas 2ªs, 4ªs e 6ªs feiras, das 8 ás 12 horas. (T. 5110) O

VENDE-SE uma cabra leiteira com 2 filhos, de mez e um cabrito meio sangue Toggenbourg, com 2 mezes; trata-se com o sr. Ferreira, no largo do Rosario, 30. Tel. Norte 4112. (T. 5098) O

VENDEM-SE 2 malas novas, forradas de couro. Rua Aristides Lobo n. 136, sobrado. (T. 5063) O

VENDE-SE 2 estrados, 1 quadro negro com cavallete, mesinhas e cadeiras. Carioca, 43, sob. (T. 3489) O

VENDE-SE uma mobilia de quarto, nova e moderna, com 5 peças, ver e tratar á rua Bella S. João, 62, S. Christovão. (T. 5127) O

VENDEM-SE alguns moveis, á rua Buenos Aires n. 329. (T 5226) O

VENDE-SE assoalho, frizos, electricidade, barrotes e outros materiaes nas demolições do pavilhão da Suecia, na Exposição. (T 1863) S

VENDE-SE á rua Haddock Lobo n. 142, Lulu's da Pomerania de numeros 1 e 2, o que ha de melhor na especie. (T 1808) O

VENDE-SE toilette e cama de peroba e 4 cadeiras T. V. 2268 Rua Aristides Lobo 92. (T 2999) O

VENDE-SE por 650$ um fogão grande marca Clark Jenel, com queimadores e um aquecedor Humphrey. Ver e tratar na rua Figueiredo Magalhães n. 101 (Copacabana) das 9 ás 11, nos dias uteis. (T 3425) O

VENDE-SE paina, á rua Mariz e Barros n. 115, praça da Bandeira. Tel. Villa 2184. (T 3590) O

VENDE-SE uma vacca leiteira, cheia 6 mezes, com cria; dá leite, por causa de mudança, em conta. Estrada do Realengo n. 227 — Realengo. (T 4349) O

VENDE-SE um motocycle marca F. N. de 4 cylindros, desenvolvendo 4 H.P. Trata-se á rua Assis Carneiro n. 223. Estação de Piedade, das 5 horas em deante. (T 5233) O

VENDE-SE um casal de cachorros Fox-terrier; trata-se á rua São José n. 47. (T 4372) O

VENDE-SE para desoccupar logar, um lote de livros usados, de Agricultura, Engenharia e Zootechnia, com o sr. José. R. Dias da Cruz, 149 sob. Meyer. (T 5274) O

VENDE-SE uma Victoria e um Tibury, em bom estado. Rua do Riachuelo n. 366. (T 5264) O

VENDEM-SE canarios de raça. — Alguns de exposição, viveiros, etc Sá aos domingos ou nos dias uteis, até ás 8 horas da manhã. Rua Marechal Aguiar, 97, Pedregulho. (T 4407) O

VENDER ou comprar joias com seriedade? é na "Joalheria Valentim", á rua Gonçalves Dias 37, fone 994 C. (T 1062 S

VENDEM-SE capas para mobilia, a 85$. Stores bordados com armação a 25$; á rua Senador Euzebio, 88, tel. Norte 4079. Casa Verde. (S 16811) S

VENDE-SE um piano Bechstein; Av. Mem de Sá, 319. (T 5283) E

TRASPASSES

TRASPASSA-SE uma quitanda com casa para familia e contrato, em bom ponto, no Meyer; trata-se com o sr. Fonseca, á rua Dias da Cruz n. 185-A. (T 3446) P

TRASPASSA-SE uma boa casa mobilada, serve para pequena pensão, á rua Correa Dutra, 146. (T 3581) P

TRASPASSA-SE um sobrado com 6 salas, todas bem mobiladas, com contracto; trata-se á rua do Cattete n. 249, 1º. (T 3634) P

TRASPASSA-SE por preço modico, uma casa mobilada e telephone, com 3 salas, 2 quartos e mais dependencias, pagando de aluguel 350$000, com ou sem contrato, á rua do Rezende n. 82-A, terreo. (T 3672) P

TRASPASSA-SE casa mobilada, — aluguel baratissimo, moveis e bemfeitorias, 3:000$000. Tambem se aluga metade della a um casal ou a senhores do commercio. Entrada independente, podendo cozinhar. Rua Navarro n. 24, das 4 ás 6 horas da tarde. (T 4418) P

TRASPASSA-SE uma casa com bons commodos, toda mobilada, tambem se aluga sem mobilia, prestando-se para pequena pensão, situada nas proximidades do largo da Lapa, — para tratar, na rua Marechal Floriano n. 163, sobrado. (T 5223) P

Achados e perdidos

CASA Campello. Avenida Passos n. 29 A; perdeu-se a cautela n. 71131 desta casa. (T. 3475) Q

CASA Gonthier. Henry & Armando. Rua Luiz de Camões ns. 45 e 47. Perdeu-se a cautela n. 320274 desta casa. (T. 5230) Q

CASA Campello. Avenida Passos n. 29-A; perdeu-se a cautela n. 74185 desta casa. (T. 4166) Q

CAIXA Economica do Rio de Janeiro. Perdeu-se a caderneta 318938, da Caixa Economica. (T. 5012) Q

M GOMES & Cia. — Travessa do Rosario n. 13; perdeu-se a cautela n. 62762 desta casa. (T 5256) Q

PERDEU-SE a caderneta 538.712 da Caixa Economica. (T 3341) Q

PERDEU-SE a caderneta da Caixa Economica sob n. 365.126 da 3ª série. (T 5160) Q

PERDEU-SE a caderneta da Caixa Economica n. 464.153, da 3ª Série. (T 4342) Q

PERDEU-SE a cautela n. 46.442 da casa Del Vechio & C., á rua Sete de Setembro, 207; as providencias estão dadas. (T 5121) Q

DIVERSOS

ANTES de comprar o remedio aconselhado, saiba o preço na Drogaria André; Sete de Setembro, 30. (S 16812) S

ARMAÇÕES DE ARAME PARA ABAT-JOUR, feitas a capricho (não são dessas que se encontram em qualquer canto), "CASA BRAGA" (Filial), rua Sete de Setembro n. 107. (14535) S

AUTOMOVEL — Vende-se um Ford, com um anno de uso, capota, e pneus novos e arranco electrico. Trata-se na rua Sampaio Vianna n. 91, de manhã ou á noite. — Preço, 3:500$000. (T 3493) S

BAZAR VILLAÇA — Rua Frei Caneca n. 126, vende todo o sortimento de louças e trens de cozinha, bacios, ferros de engommar, copos, talheres, etc., etc., por preços de liquidação, para mudança de negocio. (T 5206) S

BELLO SEXO — Para incommodos de senhoras tomem CAPSULAS SEVENKRAUT, D. G. S. P., n. 94, 19-1-921. Tubo original. — A' venda na Drogaria Geraldes. R. Uruguayana 142. (T 4283) S

COMPRAM-SE moveis, pianos, metaes, crystaes, louças, tapetes e tudo que guarnece em casa de familia. Tel. Central 1241. Av. Mem de Sá n. 208. (T 3245) S

COMPRAM-SE roupas usadas de homem, senhora, finas e grossas, gramophones, discos, armas, prata, talheres, malas e machinas de escrever e cautelas dos penhores e tudo, paga-se mais 30 % que outros. R. Senador Dantas 75, tel. C. 3344. (T 3238) S

COMPRAM-SE moveis, tapetes, louças, metaes e pratas antigas, como tambem casas mobiladas; não vendam sem consultar cmo B. Mar 729, que é casa que paga os melhores preços; attende-se chamados com urgencia. (T. 4423) S

COMPRAM-SE roupas usadas, moveis e tudo que tenha valor. Paga-se mais que qualquer casa. Rua José Mauricio n. 16. Teleph. Central 2637. (T. 1537) S

STENOLINO Para pulmão fraco, anemias, fraqueza, pallidez

(Approvado pela Saude Publica em 27|5|16, Licença n. 1035).

Deposito: Drogaria Pacheco, rua dos Andradas n. 43; Casa Huber, rua Sete de Setembro n. 61, e nas Drogarias. (T 4388)

COMPRAMOS roupas de homem, moveis, e qualquer objecto de valor, pagando-se os melhores preços. Tel. C. 3432. Rua Marquez Sapucahy 363. (T 3282) S

Casamentos Trata-se sem incommodos para os noivos. Rua dos Invalidos 66-A. (T 4076)

CARTOMANTE. D. Maria Emilia celebre, 1ª do Brasil e Portugal, consagrada pelo povo, mais perita, ultima palavra da cartomancia e sciencias occultas; ás pessoas do interior consulta por carta, seriedade e sigillo; residencia á rua S. João n. 59, perto das barcas, em Nictheroy. Caixa postal n. 1.688. Rio de Janeiro. (T. 5086) S

COMPRA-SE qualquer objecto usado, roupas, tapeçarias, metaes, chumbo, machinas, moveis, pianos; não se desfaz antes de chamar — Norte 4618. Visconde Itauna 183. (T. 3605) S

COMPRAM-SE moveis, pianos, metaes, crystaes, louças e tapetes e tudo que guarnece uma casa de familia. Tel. Central 4241. Av. Mem de Sá, 208. (T. 3566) S

COSTUREIRA habilitada, cosendo por figurino, acceita trabalhos, (em casa), á rua Corrêa Dutra, 37, sobrado. Tel. B. M. 675. (T. 4184) S

COMPRA-SE uma balança Wove, 200 k. em 2ª mão, mas em bom estado. Offertas á rua Mariz e Barros, 115. (T. 3589) S

COMPRAM-SE moveis usados, pianos, machinas de costuras, casas mobiladas, moveis avulsos; paga-se bem; attende-se a chamados. Tel. Norte 6305. Rua Visconde de Itaúna, 161. (T. 4430) S

COMPRA-SE roupas usadas de homem e tudo que represente valor. Não se faz questão de preço. Tel. Norte 6370. Rua José Mauricio n. 41. Attende-se a chamados. (T 2748) S

COMPRAM-SE capas, vestidos, pelles e manteaux; paga-se os melhores preços. R. da Lapa 43, sob. Tel. C. 2009. (T. 3147) S

CASA VERDE — V. Ex. está noivo? Deseja comprar moveis de fino gosto? Queira visitar a nossa exposição. Rua Senador Euzebio n. 88. Tel. Norte 4079. (16811) S

DINHEIRO — Capitalista que se retira quer fazer emprestimo. Inf. Quitanda 48, 2º andar. (T 4272) S

DINHEIRO, empresta-se na "A Sublocadora de Immoveis do Districto Federal", á rua do Rosario n. 159 1.º andar. (T 4150) S

DESCONTOS. Titulos commerciaes e particulares. Taxas modicas. Rua de S. Pedro n. 42. (T 3567) S

Urgentissimo!!

Precisa-se com muita urgencia que todos procurem fazer os seus emprestimos na CASA DE PENHORES ARTHUR ALVIM á rua Luiz de Camões, 40, quasi esq. Av. Passos e fundos Theatro São Pedro. Recebe-se tudo que tem valor.

URGENTISSIMO!!!

(T. 1575)

DINHEIRO — Empresta-se na Companhia Territorial e Constructora á rua de S. Pedro n. 4, sobre mercadorias e moveis, ficando estes em poder do devedor. (15088) S

DESCONTOS E HYPOTHECAS — Juros de 9 a 12 % ao anno, sob hypothecas de predios e promissorias commerciaes e de particulares, a curto ou longo prazo. Juros convencionaes de Bancos: com J. Leão. Av. Rio Branco n. 151, 1º andar. (Tem elevador). Tel. C. 5784. (T 4242) S

DINHEIRO — Um senhor que se retira breve para a Europa, empresta sobre hypothecas de predios na cidade e em Nictheroy, promissorias commerciaes, herança, etc. [illegible] (T 4457) S

EMPRESTIMOS. A commerciantes e a particulares. A curto e a longo prazo. Taxas modicas. Rua de S. Pedro 42. (T 3567) S

Doenças venereas Tratamento cuidadoso e rapido quanto possivel da gonorrhéa e das suas complicações na urethra, prostata, testiculos, bexiga e rins; da syphilis; dos cancros molles e das adenites, etc. — pelo DR. JULIO DE MACEDO, á rua da CARIOCA 54-A (de 8 ás 11 e de 1 ás 6). (T 3623) S

DIVISÃO — Vende-se uma [illegible] (T 5238) S

Empresta-se dinheiro sob penhor de [illegible] (T 4362) S

ESCREVER A' MACHINA — Curso completo em todas as machinas, 50$000; tres aulas por semana, 10$000 mensaes; aulas diarias 20$. "ESCOLA VELOX". Largo de S. Francisco 36, 1º. (T 5261) S

ESPIRITA Somnambulo — [illegible] (S 5142) S

Emprestimos. Fazem-se sob inventarios, heranças, hypothecas, [illegible] (T 3291) S

FORNECE-SE pensão a domicilio. Rua General Polydoro 185. (T 3321) S

Gonorrhéa Syphilis Cura da gonorrhéa aguda ou chronica e de todas as suas complicações, [illegible] da syphilis e todas as suas manifestações, [illegible] — URUGUAYANA 134, de 8 ás 11 e 1 ás 6. — DR. RUPERT PEREIRA. (T 3615) S

FORNECE-SE pensão variada [illegible] (T 3472) S

HYPOTHECAS e predios a juros desde 8 % ao anno faz a Pereira. Cartas sem intermediarios, neste jornal. (T 3376) S

GALLINHAS de raça — [illegible] (T 4413) S

HOJE — Vendem-se ternos de casemira fina, de paletot sacco, frack, smok, casaca, sobretudos, capas de 300$, por 25$, 30$, 35$, 40$, 50$, 60$, 65$, 80$, 90$ a 150$ e paletots de casemira desde 10$ e colletes desde 5$, uniformes chauffeurs de 300$ por 30$, 35$, 40$, 50$ a 90$; para senhoras, vestidos finos para theatros, passeios, bailes, de 400$, por 30$, 35$, 40$, 50$ a 90$, e capas desde 10$, chapéos desde 5$ e outros artigos. Liquidação até acabar. R. Senador Dantas 75. Casa Rollas. (T 3235) T

IMPOTENCIA — Seu tratamento. Assembléa 54, das 9 ás 9, DR. PEDRO MAGALHAES. (T 4276)

LINDO carrinho de mão, para creança, uma machina de costura e outra de escrever, vende-se barato, na rua Santo Amaro n. 51. Trata-se com D. Margarida. (T 4353) O

MME. ANNA — Séria. Recommenda-se pelo seus trabalhos ás pessoas de responsabilidade e familias R. Ledo, 51, 2º andar, (entre Buenos Aires e praça Tiradentes, atraz do Thesouro Nacional. (T 3523) S

MODISTA — Executa-se com chic e perfeição, desde 30$000, á Rua Gonçalves Dias 56, 1º andar, sala 2 — MME. FRITSCH. (T. 4427) S

MME. Oriental, espirita e celebre cartomante em sciencias occultas, com 20 annos de pratica em Jerusalem e na maior parte da Europa. Revela o segredo humano pela graphologia physionomica, lê a palma da mão e toda a sina da pessoa. Consultas todos os dias, á rua da Constituição, 47, 1º andar. (T 3514) S

MACHINAS SINGER Trocam-se, a prestações, e concertam-se. Machinas usadas desde 60$, para cima. Deposito Frei Caneca, 123. Tel. Norte **4976**. (T 4395) S

MODISTA de vestidos e chapéos. Fazem-se com perfeição e acceitam-se reformas tanto de chapéos como de vestidos. Rua Ypiranga 104, phone Beira Mar 775. (T 5118) S

70$ 80$ e 95$

Estupendos ternos de casemiras de côres modernas, e cheviots pretos e azues, só na popular

ALFAIATARIA TRIANGULO

RUA 7 SETEMBRO, 168 Porta Larga. (16092)

M. CAMARA — Viuvo e successor da notavel cartomante Mme. Zizina, previne que está na ladeira Santa Thereza 37, consultas das 11 ás 5. bonde Porta da ladeira. (T 3499) S

MACHINA de ajour, em perfeito estado, com motor, vende-se, á rua do Theatro n. 19, 1º andar. (T 3496) C

MME. MSSSET — Espirita, só attende a senhoras. Rua Visconde de Itauna, 525. (T 3640) S

MOÇA de boa apparencia e educada, deseja a protecção de um homem distincto. Cartas para esse jornal a S. A. C. (T 5265) S

MYSTERIOS da vida. reconciliações, bons negocios e mais tudo o que desejar, por trabalhos garantidos. Cartas com enveloppe prompto para resposta. Mme. O. Fernandes. Nova Iguassú', Estado do Rio. Attende-se em qualquer distancia. (T 5035) S

MACHINAS de escrever, officina de 1ª ordem e deposito de Underwood, Remington, Royal e outras marcas, perfeita e garantida, [illegible] R. da Alfandega n. 137. E. de Magalhães. (T 3257) S

MODISTA Mme. Guiomar, [illegible] (T 3274) S

MACHINA SINGER de costura, compra-se uma com cautela; [illegible] (T 4117) O

OFFERECEM-SE [illegible] (T 16811) S

PIANO — Vende-se por 600$, com boas vozes, para desoccupar logar; rua do Rezende n. 49. (T 4441) S

PIANOS. Alugam-se á rua Senador Euzebio 9. [illegible] (T 3525) S

PIANO-PIANOLA, peça fina e garantida. Vende-se. [illegible] Carlos de Sá 21, Cattete. (T 4071) C

PIANO ou auto-piano, compra-se urgente, embora precise de reparos. Teleph. 241 Villa. (T 2990) S

PRECISA-SE sala ou quarto, frente, [illegible] Carta para este jornal a E. T. 5065. S

PIANOS e auto-pianos —Não comprem sem primeiro visitar a grande e bella exposição de pianos [illegible] Rua São Francisco Xavier, 558. — T. V. (16810)

SYPHILIS e consequencias — cura radical; injecções INDOLORES de um preparado [illegible] Assembléa n. 54; [illegible] DR. PEDRO MAGALHAES (T 4.273)

RADIO TELEPHONIA APPARELHOS E PEÇAS Mestre á Blatgé Rua do Passei[o]

SOCIO que disponha de quarenta a cincoenta contos, [illegible] (T 5250) S

UMA senhora sortista, fornece pensão [illegible] B. M. 682 (T 3687) S

GONORRHEA e suas complicações. Cura radical por processos seguros e rapidos. — DRS. JOÃO ABREU e BRANDÃO CORRÊA. Das 8 ás 10 horas. Rua de S. Pedro [illegible]. (60809)

VENDE-SE magnifica casa, systema Bungalow, com tres quartos e chacara, por [illegible] Trata-se na rua Paranhos n. 85. (T 14772) N

MEDICOS

DR. A. MONTEIRO, 21 annos de clinica, sendo 6 annos na Europa, medicina e cirurgia, em geral, gratis aos pobres, das 2 ás 4 da tarde, rua Larga 55. [illegible] Explica por [illegible] allemão. (S 7142) R

DIABETES Cura radical — [illegible] dos finos, na pelle e ulceras — Tratamento vegetal — Exame de urina especial — Terças, quintas e sabbados. Rua S. Francisco Xavier n. 95. — DR. ACCACIO DE ARAUJO. (T 4038)

Dr. Mario Esberard Leite Clinica medica. Molestias de [illegible] Rua Delphim 24 [illegible] Phone 223 Sul. (S 25593) R

DR. A. NEVES Doença da nutrição, do nariz, da garganta e ouvido, Rheumatismo — Obesidade [illegible] n. 39. — [illegible] ás 4 horas. (T 1938) R

ELECTRICIDADE medica — Tratamento com muito proveito de grande numero de molestias, especialmente as de causa nervosa, as paralysias, as neurasthenias, as molestias chronicas e as molestias da pelle, pelos agentes physicos; alta frequencia, banhos hydro-electricos, banhos de luz, ozena, electricidade estatica, correntes galvanicas, faradicas, electrolyse, galvano caustia, massagem vibratoria, raios X. — Dr. Neves da Rocha — Avenida Rio Branco n. 90, das 12 ás 4 horas da tarde. (T 4386)

Dr. J. Mariano Junior — nariz, garganta e ouvidos, Uruguayana, 39, das 4 ás 6. (T. 3413) R

Clinica de senhoras Tratamento moderno das hemorrhagias, colicas uterinas e suspensão das regras, sem operação; nos casos indicados, emprega tratamento seguro para evitar a gravidez, sem operação, sem dôr e sem prejudicar a saude. Dr. Cesar Esteves, rua Sete de Setembro 186, das 9 ás 11 e de 1 ás 4. (T 1876) R

DOENÇAS DO ESTOMAGO, INTESTINOS, FIGADO E NERVOSAS — *DR. RENATO DE SOUZA LOPES, professor da Faculdade. Exames e photographias pelos raios X. Tratamento especial da epilepsia. R. S. José 39, de 3 ás 6 diariamente. Tel. 5282 C. Res. Rua Voluntarios, 33.* (11384)

SENHORAS Mol. do utero, partos, corrimentos, syphilis, operações e apparelhos. Dr. Zeferino Bastos — Rua Invalidos 46. Tel. 355, Cent. (T 4228)

Zumbidos nos ouvidos Tratamento pelo Dr. Neves da Rocha, com exito seguro dos zumbidos nos ouvidos, pela massagem vibratoria e pelas correntes de alta frequencia. Os zumbidos diminuem logo nas primeiras applicações e acabam desapparecendo completamente. Consultas das 12 ás 17. Avenida Rio Branco n. 90. — Rio de Janeiro. Teleph. Norte: 537. (T 4387)

HYDROCELE, TUMORES DOS SEIOS, VENTRE E ESCROTOS

HYDROCELE — Cura radical sem dor, sem operação cortante e sem privar o doente das suas occupações habituaes. DR. LUIZ DE MARCOS — Uruguayana n. 105, sob., das 2 ás 4. (11386)

A SENHORA ESTA' triste, nervosa? As regras são dolorosas, o indicado é tomar uma CAPSULA SEVENKRAUT (Apiol-Sabina-Arruda). Ap. D. G. S. P. n. 94, 19-1-921. Rua Uruguayana n. 142. Drogaria (T 4286)

MOLESTIAS DOS OLHOS E OUVIDOS — *DR. NEVES DA ROCHA Avenida Rio Branco 90, das 12 ás 4 horas da tarde, todos os dias. — Telephone Norte 537 — Residencia - Rua Barão de Icarahy 17 - Beira Mar 2657* (T 4406)

DENTISTAS

Dr. Silvino Mattos

Laureado especialista em dentaduras, com ou sem chapas, parciaes ou duplas; em extracções e tratamento de dentes sem a minima dor; obturações a platina, ouro, porcelana, PIVOTS, coroas e cantos de ouro, etc. Toda a obra é feita com perfeição, rapidez, maxima garantia, ao alcance de todos e em prestações. Rua Sete de Setembro, 231, proximo á praça Tiradentes; das 7 da manhã ás 5 da tarde, todos os dias. Phone: 1.555 Central. (T 3628) R

ALUGA-SE um bom consultorio, com sala de espera e telephone, á rua Dias da Cruz n. 149, sob. Em frente a Estação do Meyer. (T 5237) R

CADEIRA para dentista, vende-se 1 Dupleyx, á rua Uruguayana, 131. (T. 3652) R

DENTISTA — Dr. Aldo Cunha — Trabalhos rapidos garantidos e sem dôr; á rua Marechal Floriano 55. (T 972) R

Dr. Silvino Mattos

Laureado com as maiores e mais elevadas recompensas em varios Congressos Scientificos e em numerosas Exposições Universaes, Internacionaes e Nacionaes, a que concorreu com trabalhos dentarios. 26 annos de pratica. Especialista em dentaduras anatomicas, parciaes e duplas. Rua Sete de Setembro n. 231, proximo á praça Tiradentes. Phone 1.555 Central. (T 3628) R

DENTISTAS — A titulo de reclame estou vendendo por alguns dias por preços reduzidissimos os seguintes artigos: Motores electricos novos 1:450$000; cadeiras novas, 2 pistões, 3:000$000; compressor electrico em perfeito estado, 1:500$000; armarios, desde 70$000; cadeiras de viagem, 380$000. Completo sortimento dos mais modernos apparelhos. Rua da Carioca 41, 2º andar, sala 8, com Peçanha; horas certas: 10 ás 12 e 3 ás 5. (T. 3632) R

DENTISTA — Compra-se 1 pé de motor, boticões e ferros de clinica paga-se bem, rua Larga 55, 1º andar. (T 5057) R

DENTISTA compra-se 1 gabinete ou ferramentas avulsas. Constituição 15 sob. Borges. (T 4167) B

DENTISTAS. Exijam a broca, a Godiva, a amalgama e a Placa de Base Alston que são incontestavelmente as melhores. Em todas as casas dentarias do Rio e do interior. (S 16808) R

OURO para Dentistas

24 K. Garantidos. Gr. 7$600
22 K. " Gr. 6$800
18 K. " Gr. 5$500
Prata Fina em laminas $300

VIANNA, IRMÃO & Cª.

(Secção de Afinação de Metaes Preciosos).

RUA PEDRO 1º. 28 e 30. (Antiga Espirito Santo) (T 3050) R

PROTHETICOS. Para obter bons trabalhos são indispensaveis os dentes Alston Novalloy, o Vulcanite, e o Revestimento Alston, o Gesso D. M. C., etc., Em todas as casa do Rio e do interior. (S 16808) R

Dentista — Heitor Corrêa — Especialista em trabalhos a ouro e dentes artificiaes. Travessa S. Francisco, 12. Tel. [illegible] Central. (11390)

TUBOS MANNESMANN

de aço sem costura

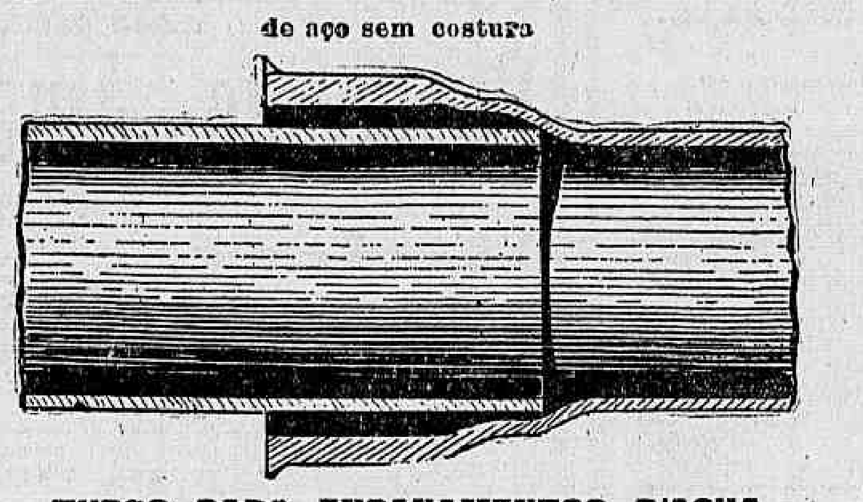

TUBOS PARA ENCANAMENTOS D'AGUA

em comprimentos até 15 metros

Tubos para Caldeiras, Tubos Galvanisados e Pretos

sempre em stock

Postes para linhas de alta tensão e illuminação. Recipientes para acido carbonico, etc., tubos com flange para mais alta pressão, tubos para perfuração e poços artezianos, etc. etc.

R. PETERSEN & Cia. Ltda.

Rio de Janeiro	S. Paulo
Rua Buenos Aires, 178	Rua da Quitanda, 2—A
Caixa 759. Tel. Norte 6019 e 6534	Caixa Postal 1.046

(16123)

PARTEIRAS

MME. Guin, prof. parteira de Barcelona e Rio. Partos e outros trabalhos. Cons. S. José 27. Tel. C. 1127. Acceita parturientes, rua Buarque de Macedo 78. Tel. B. M. 164. (T 4035) Y

SENHORAS — Partos. Tratamento dos abortos e suas consequencias, corrimentos, colicas utero-ovarinas, regras irregulares e prolongadas. ASSEMBLE'A, 54, das 10 ás 21 horas. — DR. PEDRO MAGALHAES. (T 4275) Y

REVESTIMENTO com graphite "Mozart", o mais fiel e economico; Casa Cirio e principaes casas de artigos dentarios. (T 3035)

VENDE-SE 1 cuspideira de bomba, á rua Uruguayana, 131. (T. 3652) R

Professores e professoras

ALUMNA do Instituto de Musica, lecciona piano e theoria a 30$000 Vae a domicilio. Informações com o sr. Alfredo. Tel. C. 1256. (T 4384) Z

AOS professores aluga-se espaçosa sala com mobilia para aulas. Rua Haddock Lobo 8. (T 5944) Z

COPIAS á machina, $600; Trab. no Mimiog. 7 Set. n. 107. (T. 3549) Z

CURSO primario e jardim da infancia, desde 15$. Assembléa n. 21. (T. 5011) Z

CONTABILIDADE, escripturação mercantil. Cursos rapidos, 1º de Março, 95, 2º. (T. 3366) Z

CURSO Commercial, de arithmetica e portuguez, aulas das 18 ás 19 horas, 2ªs, 4ªs e 6ªs feiras, a 15$000 mensaes, rua Larga, 225, (sob). Tel. N. 6890. Prof. Vicente Reis. (T. 4351) Z

DACTYLOGRAPHIA, mensalidade 10$ e 15$, 4 e 6 vezes na semana; Escola Royal já estão abertas as inscripções para o concurso em Dezembro. Av. Rio Branco 151 e Archias Cordeiro 159 — (Meyer). (T 4292) Z

ESTRANGEIROS que queiram aprender portuguez rapidamente, procurem professora, á rua do Riachuelo n. 156, sala 1. (T 4322) Z

INGLEZ em 3 mezes, aulas individuaes diarias. Professor de Londres. Rua 1º de Março, 95, 2º andar. (T 4317) Z

INGLEZ: Ensino rapido e correcto, por professor H. Khan. Tratar com sr. Peixoto á rua do Cattete 300. Tel. B. M. 808. (T 4157) Z

INGLEZ, Mr. Rodger, americano, ensina este idioma por preço modico; á r. da Alfandega n. **199**, sob. (T 1874) Z

INGLEZ

Uma senhora (londrina), ensina seu idioma. Telephone Ipanema 1064. (T 5141)

LINGUAS, arithmetica, escriptur. mercantil, tachygraphia, ESCOLA VELOX, largo S. Francisco, 36. (T. 3437) Z

MLLE. Ruffier, professeur de français, d'histoire, de litterature et de diction. Cours et leçons particulieres. 4050 V. (S 29008) Z

MECANICOS Navaes. Preparam-se na Escola de Marinha Mercante. Rua 1º de Março, 4, 2º andar. (T 4130) Z

MACHINAS de escrever — Alugam-se á hora. Largo da Carioca, 12. (T. 2952) R

Inglez e francez

Cidadão portuguez, recem-chegado do Canadá, lecciona a domicilio, inglez e francez por 15$000 por mez, tres lições por semana; o professor dá todas as referencias de competencia moral e intellectual. Cartas a J. Césaire Vieira. Rua das Dôres n. 17. — (Todos os Santos). (T 5096)

PROFESSORA de piano, preços modicos, rua Presidente Barroso, 121 Salvador de Sá. (T 3603) Z

PORTUGUEZ a estrangeiros. Moça diplomada ensina por methodo facil. Cartas a H. S., neste jornal. (T 5126) Z

PROFESSOR BARBOSA. Lecciona portuguez, francez e arithmetica, preços modicos; rua Alfandega **199**. (T 1875) Z

PRECISA-SE

alugar casa com 10 a 12 quartos em parte espaçosos, para escriptorio ou residencia de familia, podendo ser predio com 2 a 3 andares, situado pouco afastado da cidade. Offertas a Nr. 100, nesta Redacção. (T. 5913)

Chapéos de senhoras

A Casa Esplendor, á rua Sete de Setembro n. 235, venderá neste mez a titulo de propaganda, 1.000 fôrmas de diversos modelos em palha tagal, a 14$000. Convém aproveitar. (T 3488)

Alambique continuo

Vende-se para desoccupar logar, em perfeito estado, fabricado no Estado do Rio; é systema Egrout. Capacidade de 3.000 litros. Ver e tratar na praia do Caju' n. 10, com o sr. Sant'Anna. Informações pelo correio. (T 5117)

PIANO

Particular compra um de bom autor que esteja perfeito e em bom estado de conservação. Paga-se até 3:500$. Offertas á rua da Misericordia 80. Phone Central n. 4.500. (T 4145)

GRANDE TERRENO

Compra-se

Procura-se com área superior a 5.000 metros quadrados, situado na zona da Central, sendo plano e tendo boas communicações.

Offerta á Caixa Postal n. 1.288. (T. 5194|95)

LAVOURA DE CANNA

APPARELHO BRISA, para augmentar o rendimento do assucar em quantidade e qualidade. Facil de manejar, não precisando de vapor para aquecimento.

Moendas, evaporadeiras, defecadores, turbinas.

COMPANHIA LIDGERWOOD DO BRASIL—CAIXA 171 RIO DE JANEIRO. (11412)

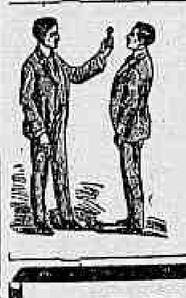

GRATIS — Si quer ser feliz em empregos, em negocios e em amizade, gozar saude, educar a vontade, augmentar a memoria, a lucidez de espirito e o vigor physico e viril; agir pelo pensamento á distancia, livrar-se das influencias estranhas e dominal-as, vencer as difficuldades da vida e alcançar a felicidade e a paz, peça já o MENSAGEIRO DA FORTUNA. Dá-se em mão ou manda-se pelo Correio, gratis, a quem enviar este annuncio ou citar o nome deste jornal. Só para adultos e não analphabetos. Escreva para ARISTOTELES ITALIA, á CAIXA POSTAL, 604. Avenida Passos, 25, loja. Rio. Mande-nos nome e endereço escriptos com clareza, hoje mesmo. (T 3056)

MOVEIS

Não basta a elegancia para se ter um aposento bem mobilado. E' necessario, sobretudo, o conforto e a arte.

Esses tres factores são a divisa do

Leão dos Mares

RUA DO PASSEIO, 110 (Largo da Lapa).

Fornecemos catalogos, gratis e explicações para os Estados. Os nossos preços são excessivamente reduzidos.

A titulo de reclame fornecemos

Dormitorios completos, embutidos, estylo moderno	1:000$000
Sala de jantar Hollandeza	950$000

(12606)

Piano - Compra-se

Ou auto-piano, urgente, para particular, embora precise reparos. — Telephone n. 241 Villa. (T 2991)

CHAPÉOS

Lindos, para senhoras e senhoritas. Capelinas de Paris; fôrmas em tagal, côres da moda, com fitas, flores, aigrettes, a 25$ e 35$000. Tinge-se e reforma-se. "LA FEMME CHIC". RUA DO OUVIDOR N. 141. (T 3210)

Brim Linho Inglez

Arrematado no leilão da Alfandega; branco a 15$000 e pardo a 7$500 o metro. Rua S. Pedro n. 91, loja. (T 4048)

MEIAS

Para senhoras e homens, todas as côres, preços de fabrica. — RUA URUGUAYANA n. 9, sobrado. (T 3.334)

TRASPASSA-SE

uma box ourivesaria num dos melhores pontos do Estacio de Sá. Informações á rua Maia Lacerda n. 121, até ao meio dia. (T 3345)

Nova Friburgo

Vende-se uma esplendida casa na melhor rua desta cidade, a preço de occasião. Para mais informações escrever a B. C. no escriptorio deste jornal. (T 4139)

PENSÃO

Esplendidos commodos em casa nova e de todo respeito, mobilada com gosto e conforto, pensão de primeira qualidade, parque para recreio, etc. Rua do Mattoso n. 135. (T 5027)

Arrumadeira

Precisa-se de uma para copeirar e arrumar casa de casal. Exige-se referencias e paga-se 60$000. — Telephone Beira Mar n. 628. (T 4324)

Encerador

Trabalhos em assoalhos com perfeição e asseio. Manoel Silveira. Rua Senador Euzebio 84. Tel. N. 3451. (T 5158)

ALUGA-SE

um quarto para casal ou dois moços mobilados e pensão de primeira ordem. Rua S. Salvador n. 31, Cattete. (T 5157)

PREDIO

Compra-se um, do Largo da Segunda Feira á Praça Saens Penna ou transversaes. Em centro de terreno com tres a quatro quartos, porão habitavel e requisitos de hygiene necessarios. Informações pelo telephone Villa 2989. (T 5172)

Casa Haddock Lobo

Aluga-se no melhor ponto dessa rua esplendida residencia para verão, mobiliario novo, com contrato por seis mezes. — Trata-se na rua dos Ourives n. 83. — Armazem. (T 3492)

Alugam-se na Pensão

Odessa, á rua do Cattete n. 136, aposentos mobilados, para familias ou cavalheiros, com ou sem pensão. — Telephone Beira Mar n. 2544. (T 3248)

Casa no Andarahy

Aluga-se por 500$000 e contrato de tres annos, um grande predio em centro de terreno, assobradado, com porão habitavel; ver e tratar á rua José Vicente n. 37. — Bonde á porta, Uruguay Engenho Novo. (T 4312)

QUARTO

Aluga-se um bom quarto á rua Barão do Flamengo n. 42. Proximo aos banhos de mar. (T 5156)

FUNDIDORES

Precisa-se nas officinas da Companhia City, á Avenida Pedro Ivo, canto da Avenida do Mangue. (T 3476)

CASA

Aluga-se uma com quatro quartos, duas salas, cozinha, banheiro e grande quintal, no Boulevard Vinte Oito de Setembro 356, Villa Isabel. (T 4251)

Casa em Friburgo

Vende-se, dois minutos da estação. Grande terreno, tres quartos, duas salas e cozinha. Tratar com Raul. — Rua dos Ourives n. 105. (T 3015)

MACHINAS DE COSTURA

Compram-se e vendem-se de 50$000 até 350$000. Concertam-se e attende-se a chamados. Casa Cabral. Rua Visconde da Gavea 61, junto á rua Senador Pompeu. (T 2689)

Dormitorio nobre

Vende-se um riquissimo da Red Star, nove peças, tendo guarda vestidos tres corpos, fóco electrico e secretaria no centro. Ver diariamente até 12 horas. R. S. Christovão 508. (T 5094)

CASA

Traspassa-se o contrato de uma com quatro quartos, duas salas e demais dependencias, proximo á Quinta da Boa Vista. Completamente reformada. Informações com o sr. Oswaldo. Telephone Villa 1060. (T 5099)

Pharmaceutico

Precisa-se para dar o nome a uma pharmacia no interior do Estado do Rio. Informações na drogaria Barcellos, em Nictheroy, ou cartas para este jornal a A. S. (T 5148)

Limousine Ford

Vende-se uma particular com pouco uso, pintura e pneus novos, na Avenida Atlantica n. 750, das 7 ás 11 horas da manhã. Tel. Ipanema 73. (T 3448)

Pensão Diamantina

Em palacete moderno, montado a capricho, este modelar estabelecimento, em centro familiar de rigor, tem desoccupado no momento um excellente apartamento para pessoas que desejem fazer parte de um convivio de escol. — Rua Haddock Lobo n. 417. Telephone Villa n. 5893. (T 3327)

Encaixotador

Precisa-se de um que tenha pratica de encaixotar louças e vidros; offerta á caixa B. V. N. na redacção desta folha. (T 3453)

RODA DA FORTUNA

5263	1910
9981	1636

FLUMINENSE	588
OPERARIA	820
NOITE	574
CARIDADE	593

Nictheroy, 8|11|1923. V. P. (T. 3639)

A POPULAR 690

8|11|923. (T 3629)

E. DO RIO 246

8 — 11 — 923. (T. 3619)

GARANTIA 198

P. P. P. — 8|11|923. (T 4421)

A Preferida	660—15
Confiança	361—16

Hoje, ás 6,30 da tarde. J. A. (T. 4440)

A LOTERICA 937

8|11|923. Hoje, ás 6 1|2. (T 4411)

HORA	774—19
REAL	921— 6
ESPERANÇA	419— 5

O. e COMP. (T. 3619)

FIDALGA 129

P. & M. — Rio, 8|11|1923. (T 3618)

GARANTIA	075
FEDERAL	936

E. Rio, 8|11|23. (T. 3668)

235 - Laranjeiras Pensão Internacional

Appartamentos e quartos confortaveis; esmerado asseio; menu' farto e variado; grande jardim e preços moderados. Forneço comida a domicilio. (T 5247)

Callista profissional

MARGARIDA DE ALMEIDA

Extracção de callos e tratamento de unhas encravadas. Rua do Ouvidor 149, sobrado. Tel. 1263 Norte. (T 5260)

SALA DE JANTAR

Vende-se uma na rua Piratiny 71, (transversal a Conde de Bomfim). (T 5253)

Dentaduras velhas

dentes, ouro, joias, prata, etc. Compram-se. Rua da Assembléa n. 45, sobrado. (T 4374)

Dr. Adauto J. Botelho

Assistente do Prof. Roxo na Fac. de Medicina. Alienista do H. Nacional. Clinica geral. Molestias nervosas e mentaes. Consultorio — RUA DA CARIOCA n. 8, (terças, quintas e sabbados). (T 4373)

Casa em Copacabana

Aluga-se ou vende-se uma acabada de construir, para familia de tratamento, Ladeira dos Tabajaras 18. (T 4371)

CASA MOBILADA

Aluga-se um novo 1º andar com seis quartos, a familia de tratamento, á rua do Senado n. 263. (T 4369)

TRILHOS

Vendem-se typo 7, bitola 60, foram collocados, porém nunca usados. Preço de occasião. Rua D. Manoel 16. (T 4367)

PHARMACIA

Vende-se uma bem montada fazendo bom negocio, na importante estação da E. F. C. B., perto desta capital. Informa-se á rua dos Ourives 88. (T 4364)

Terrenos a prestações

Tambem á vista vende-se na estação de Ramos, lado esquerdo, nivelados, seccos e perto da estação da Estrada da Penha. Ver e tratar com o proprietario á rua Teixeira Franco n. 38, mesmo local. (T 4359)

SEXTANTE

Vende-se um Hurlimann, novo. Informa Carlos. Rua Carioca 9. (T 5246)

Predio no centro

Acceitam-se propostas para o arrendamento do predio ns. 30 e 32, á rua Rodrigo Silva, entre Assembléa e Sete de Setembro, junto da Avenida Central. Tem cinco pavimentos e terraço, boa loja e 20 compartimentos de salas e escriptorios, todos com agua, gaz e electricidade, e assoalhados a xylolite. Trata-se com Milton, á rua da Assembléa n. 45, sobrado. (T 4361)

PARA OURIVES

Vende-se um grande laminario electrico á rua do Lavradio n. 13. (T 4347)

COPACABANA

Aluga-se o esplendido predio da rua Annita Garibaldi n. 41, com cinco amplos quartos. Para ver do meio dia ás 5 horas. Tratar pelo telephone Villa n. 2303. (T 4355)

PREDIO

Importante firma desta praça precisa de um predio de dois andares com 10 ou mais metros de frente por 30 a 40 de fundo, no centro commercial, entre Visconde de Inhauma e Uruguayana, Assembléa e Primeiro de Março. Cartas a B. C. neste jornal. (T 4352)

CASA

Traspassa-se o contrato de magnifica casa no suburbio, com 5 quartos e todas as commodidades para familia de tratamento, grande chacara com muita variedade de frutas. Trata-se com o sr. Nabuco á rua da Assembléa 101, sobrado, de 1 ás 3 da tarde. (T 5243)

VACCAS

Vende-se 8 vaccas superiores, freguezia luxuosa, alugando-se o estabulo com capinzal. Tratar com o sr. Nabuco á rua da Assembléa n. 101, sobrado, de 1 ás 3 horas da tarde. (T 5242)

Quem vae ganhando?

NUVENS de pó. Os automoveis succedem-se com vertiginosa rapidez e apenas um tem passado quando outro apparece na curva. A simples vista não podemos distiguir de quem será o triumpho, porem emquanto os binoculos prismaticos Bausch & Lomb entram em acção, vêmos a scena em todos os seus pormenores.

A perfeição optica de suas lentes e a construcção scientifica dos binoculos Bausch & Lomb são o resultado de setenta annos de experiencia no fabrico de artigos opticos.

Pedir os folhetos descriptivos.

BAUSCH & LOMB OPTICAL CO.

Rochester, N. Y., E. U. da A.

(2012)

LOTERIAS

CAPITAL FEDERAL

Resumo dos premios da extracção de 8 do corrente:

25.210	(Capital)	20:000$000
39.937		3:000$000
11.336		2:000$000
7.729		1:000$000
63.929		1:000$000

PREMIOS DE 500$000

34326 635 27301 67820 12004

Estado de Santa Catharina

Resumo dos premios da extracção de 8 do corrente:

13)256	(São Paulo)	60:000$000
14.315	(Rio)	5:000$000
4.347	(Rio Grande)	2:000$000
6.145	(Rio)	2:000$000
7.578	(Rio)	2:000$000

100:000$000

Terça-Feira, 13

Loteria do Estado de Minas Geraes

80 % Em premios

Inteiro 30$000
Meio 15$000
Decimo 3$000

18 Mil bilhetes

Bilhetes encontram-se em toda parte

Os bilhetes premiados desta loteria serão pagos nesta capital pelo

Campeão do Sul

Agencia de Loterias

S, Rua Rodrigo Silva, 6

TELEPHONE C. 2526 — CAIXA POSTAL 2166

Rio de Janeiro — End. Tel. **Campeão** (14759)

LOTERIA DO ESTADO DO RIO

Fiscalizada pelo Governo do Estado — Systema de urnas e espheras — Extracções ás 15 horas.

HOJE	TERÇA-FEIRA
25:000$000	30:000$000
Inteiro 1$600. Meio $800.	Inteiro, 2$400. Terço, $800.

— GRANDE LOTERIA PARA O NATAL —

Terça-feira, 18 de Dezembro de 1923

200:000$000

INTEIRO, 8$000. DECIMO, $800.

VENDE-SE EM TODA A PARTE

Concessionaria: COMPANHIA INTEGRIDADE FLUMINENSE — Rua Visconde do Rio Branco, 499. Nictheroy. (14781)

RAIOS X DR. JORGE A. FRANCO. Consulta com exame pelos Raios X, 25$000. Tratamento e cura radical das doenças do estomago, intestinos, figado, pulmões, coração, rins, ossos, etc. — Photographias, 60$000. 15, Largo da Carioca, de 1 ás 6, todos os dias. Tel.: C. 3128.

Optimo terreno

Vende-se, além de muitos outros, esplendido lote, prompto a edificar, com 9,50 x 44, á rua Luiz Guimarães, antiga Maria Eugenia (Villa Isabel). Preço de occasião. Planta, escriptura e mais informações: Largo de São Francisco n. 44, segundo andar. (T 5268)

COZINHEIRA

e serviços leves, precisa-se em casa de pequena familia — Dorme no aluguel. Rua Senador Furtado 64. (T 3606)

CASA

Procura-se alugar uma boa casa que tenha quatro a cinco quartos, duas salas e demais dependencias, até 600$ num dos seguintes bairros: Gloria, Cattete, Laranjeiras, Botafogo, Cidade Nova, Rio Comprido, Engenho Velho ou immediações. Cartas com informações neste jornal a C. W. (T 5270)

APRENDIZ

Precisa-se á rua Visconde do Rio Branco n. 33, andar terreo. (T 4401)

SECRETARIA

Vende-se uma boa e nova secretaria de peroba escura. Ver e tratar na rua da Quitanda n. 96, 1º andar. — (Alfaiataria). (T 3612)

Predio no centro

Aluga-se o moderno predio de dois pavimentos, proprio para deposito e moradia, sito no beco da Misericordia n. 5, proximo ao Mercado. Pode ser visto diariamente com permissão do sr. inquilino e trata-se com os srs. Rubem e L. Vasconcellos, á rua da Uruguayana 95, sobrado, das 10 ás 11 e das 3 1|2 ás 5 horas. (T 4402)

Pensão - Vende-se

uma, na rua das Laranjeiras, situada em meio de grande jardim, com 18 quartos. 850$000 de aluguel. Para informações á rua Sete de Setembro n. 88, com o sr. Vasconcellos. (T 4404)

ESCRIPTORIO

Aluga-se uma boa sala de frente e um escriptorio, segundo andar, com elevador. Rua do Ouvidor n. 58. (T 3596)

Terreno Cosme Velho

Vende-se um de 20 x 76, em planalto. Informa e trata o mesmo Figueiredo Gonçalves & Pires. — Rua Uruguayana n. 95. (T 4378)

Ford (Nictheroy)

Vende-se um typo sport, paulista, 4 logares. Preço de occasião. Ver e tratar em Nictheroy, á rua Mariz e Barros n. 82. — ICARAHY. (T 5262)

RIO MENSAGEIRO

Junto a este jornal — Entrega volumes a domicilio e recados urgentes e garantidos. Telephone Central 58. (S 17205)

Consultorio medico

Para uma ou mais horas de consultas diarias, aluga-se bem installado, á Avenida Rio Branco n. 175, 1º andar. — Tratar das 3 ás 5 horas. (T 4410)

EM CASA CHIC

Aluga-se a senhora protegida quarto magnificamente mobilado, com ou sem pensão. Telephone C. 1060. (T 3613)

Viajante a cavallo

Para uma drogaria com boa freguezia, precisa-se de um activo e bem relaccionado para zona Oeste de Minas, Triangulo Mineiro, podendo viajar para outras casas. Cartas a "Drogaria" neste jornal, dizendo edade, pratica, pretensão, ordenado ou commissão, referencias se possivel das casas onde trabalhou. (T 4392)

2:090$000

Vende-se 250 fórmas novas com 120 modelos diversos para fabricação de soldadinhos e brinquedos de chumbo. Informações com Dorindo — RUA DA CANDELARIA 4, 1º andar. (T 4414)

Segunda-feira
GEORGE LARKIN e EVA NOVAK—em
UMA AVENTURA ARRISCADA
Mais um film de successo

ODEON
PROGRAMMA COMPANHIA BRASIL CINEMATOGRAPHICA SERRADOR

Um film de arte — Um film que attrahe pelas suas scenas sensacionaes — Um film que anda de bocca em bocca, e que por isso mesmo tem dado das mais soberbas enchentes que o ODEON tem tido!

Exito surprehendente — **Triumpho colossal**

Eil-a na tenda do general barbaro, que exigira a sua presença, o corpo apenas envolto em diaphano véo..

MONNA VANNA — a obra magnifica da Fox Film, é apresentada com grande orchestração esdecial, dirigida pelo maestro GERMINI.

Mais 3 dias — Segunda-feira — **DOROTHY PHILLIPS**, ROBERT ELLIS, WALLACE BEERY e GERTRUDE ASTOR, em um film que foi o maior successo nos Estados Unidos — **O FKAGELLO DOS MARES (Hurricane's Gal)**

CINE MEYER
HOJE —o— Grandioso successo —o— Hoje! "Christo, o Redemptor", magnifico film que nos mostra tudo quanto se fez em prol desta grande obra, 3 actos; Agnes Ayres, em "Uma filha do luxo", 5 actos da Paramount; "Até que nos tornemos a ver", magnifico film da Metro em 6 bellos actos.
Amanhã — Mae Murray, em "Jazz-Mania", super-producção.

CINE E. DE DENTRO
HOJE! —o— SUCCESSO —o— HOJE! Katherine Mac Donald, em "Maridos e heroes" 6 actos, Programma Serrador; Mary Carr, em "O sorriso do perdão", (os 4 cantos), super-producção da Fox em 7 actos; no palco Alfredo Albuquerque, em novo programma.
Amanhã — Buck Jones, em "O preço do successo".

CINEMA AVENIDA

HOJE -:- HOJE
O mais sentimental e encantador romance duma paixão

Sonho de Amor Desfeito

Film Paramount com
Elsie Ferguson, Mary Mac Laren e David Powell

Luxuosas toilettes, exhibidas pelos «modelos da Maison Blanche» de Nova York, em cujos ateliers se inicia o enredo do film

Segunda-feira, grandiosa super producção Paramount
A bella Diana, com Pola Negri

IDEAL

(SEGUNDA-FEIRA)
Pola Negri

EM
A BELLA DIANA
Paramount

O seu primeiro film americano

(DIA 15)
A DIVINA COMEDIA DO AMOR
com a sua primeira surprehendente visão a — Visão do Crime

(HOJE)

Coquette como a vedes ahi ao lado, a caminar graciosamente os labios pedeis imaginar o quanto é ella capaz de amar, de amar até ao sacrificio?

SONHO DE AMOR DESFEITO
Um film maravilhoso da Paramount, com
Elsie Ferguson
e David Powell

E MAIS
Asta Nielsen
— EM —
HAMLET
A immortal tragedia de Shakspeare

CINEMA MODELO
HOJE HOJE!
Um programma assombro!
Norma Talmadge, em
QUANTO PODE O AMOR
6 actos admiraveis — Montague Love e Barbara Castleton, em
APPARENCIAS FINGIDAS
6 actos extraordinarios
Amanhã — "O Dominador", continuação, Coração de cigana e O salsicheiro arrebentado.

CINEMA OLYMPIA
Rua Visconde do Rio Branco 53.
Teleph. C. 5637.
— Um programma sensacional —
HOJE HOJE
O bruto colossal
Super-producção da Jewel-Universal em 8 longos actos, interpretados pelo actor Reginald Deny.
No mesmo programma, outra producção de assombro:
TREVAS
Grandioso drama em 7 actos, por Lon Chaney
Sabbado — Nas garras da aguia, 5º e 6º episodios, 4 actos; Almas sem luz, drama em 6 actos, Hombar Bosworth; O queridinho do papae, comica em 2 actos. (T 4432)

CINEMA MATTOSO
HOJE HOJE!
NERO
Um film assombroso da Fox, 12 actos, 500 artistas. Grandiosa montagem. — O AUTOR comedia em 2 actos. — Amanhã — "Apparencias fingidas", Montagu Love e Barbara Castleton, e Mary Carr em O sorriso do perdão". (3287)

PATHE'
HAROLD LLOYD
MARINHEIRO DE AGUA DOCE

HOJE - Continúa o successo formidavel
Nos 3 primeiros dias desta semana, os espectadores sempre esgotaram as lotações da sala e affirmaram ser este o melhor trabalho do famoso

HAROLD LLOYD
4 actos de fantasia, comedia, bom humor e risos constantes.
O invencivel «dreadnought» da alegria dominou a semana sob a direcção do mais valente

Marinheiro de agua doce
HAROLD LLOYD e a melindrosa millionaria! A desesperada resolução de um apaixonado.
HAROLD LLOYD na Reserva Naval. As manhas e astucias de um marinheiro a muque!
Na cidade oriental! No harem do Rajah!

(Pathé New York — só no PATHE')

Ultimas noticias mundiaes pelo numero duplo do
FOX NEWS Ns. 37 e 38 Sobresaindo: O vasto Jardim Zoologico dos Estados Unidos — Os ultimos modelos da Rue de La Paix.

IRIS
(HOJE) (HOJE)

Monna Vanna
A maior das super-producções da (FOX-FILM)
Arte! Luxo! Esplendor!
Um espectaculo deslumbrante com LEE PARRY, a mulher mais linda do mundo

O match Firpo x Dempsey

Na proxima semana: - Harold Lloyd em **MARINHEIRO DE AGUA DOCE.**

(BREVE) **O Ferreiro da aldeia - Super da Fox**

CINEMA CENTRAL
Empresa Tinfildi—Av. R. Branco, 168. Tel. 4218 C.

2ª Feira
Thomaz Meigham, Billie Burke e Mary Alden, em:
"SEM TER ONDE CAHIR!"
Paramount inedita.

Dia 15 de Novembro: Carmel Myers e Milton Sills, na super-producção de luxo:
"SOMOS IRMÃOS!"

HOJE — Continuação do colossal successo — HOJE
A grande tragica
THEDA BARA
interpreta
Força da ambição
O seu melhor trabalho
Producção extra da Fox Film

A endiabrada Marie Prevost em 2 actos movimentados
CHAME UM POLICIA

No Palco *ás 5 h., 8 e 10 horas* Successo inexcedivel da
Jazz Band Norte Americana
Gordon Stretton
Yara a 1ª e unica bailarina classica brasileira.
Tina Magnoli 1ª tiple da Ca. Léa Candini
Nelly 1ª a querida das familias
Genesio Arruda O melhor comico caipira
Lolat and Partner comicos, burlescos Despedida
Del Mastro celebre bailarino

Dia 15 de Novembro: 4º anniversario do ***Cinema Central***
Grandioso programma Especial, especialmente organisado para esse dia.
Reentrée de querida artista **Evan Stachino**, a Bella Mexicana

2ª Feira
Thomas Meighan

Billie Burke
Mary Alden
No film
Sem ter onde cahir
Um drama de fortes emoções
Producção **Paramount** inedita 4460

PARISIENSE
HOJE

A linda interprete de «Edade Perigosa» — O sympathico e masculo galã — A perturbadora protagonista de «Bavú»

Edith Roberts — KENNETH HARLAN — Stelle Taylor
— em —
ESPINHOS E FLORES DE LARANGEIRA
uma bellissima super-producção que tudo contém: sentimento, amor, luxo, enredo emoção, bellas paisagens.
«Exclusividade de F. Matarazzo & Cia.»

E mais, as ultimas novidades do mundo pela
INTERNATIONAL NEWS
Dempsey e Firpo, antes da luta famosa.
O melhor dos jornaes do cinema

(2ª FEIRA) **Virginia Rappe**
a linda mulher que Chico Boia matou em um accesso de amor
— EM —
A Conquista de Adão
E MAIS:

Buster Keaton
— o homem que faz rir, mas que não ri na melhor das suas comedias, tão bôa quanto «A Casa do Phantasma»
O BODE EXPIATORIO
(Vide annuncio na pagina interna.)

RIALTO
HOJE
Na tela!
O melhor film brasileiro que se tem visto!
A Guanabara-Film apresenta,

A CAPITAL FEDERAL
Um grupo de artistas brasileiros de valor, sob a direcção de ***L. de Barros.***

No Palco: A's 4,30 e 9 horas
Mais um estrondoso successo de
YARA' JORDÃO
na magistral phantasia:
O REINADO DE NEPTUNO
e mais uma curiosa variedade excentrica!

No Redemoinho da Vida (2ª feira!)
Uma super-producção colossal!
(Vide annuncio especial na pagina interna!)

AMERICA
HOJE
LUCY DORAINE
em
Sodoma e Gomorrha
Espectaculo completo — Grandiosa superproducção em 14 partes
Amanhã — Lon Chaney e Marguerette de La Motte, em TREVAS.

TIJUCA
HOJE
DOR E AMOR
Film extra "Paramount" com Jack Holt e Eva Novak
DA' FORÇA AO AMOR
Drama em 6 actos magnificos
"Quem os soltou?", impagavel comedia com Jane e Katherine Lee.
Amanhã — Helena Makowska, em: A SOMBRA DA CULPA.

BRASIL
HOJE
Agnes Ayres
em
UMA FILHA DO LUXO
Viola Dana
em
A Gatinha Borralheira
Amanhã — House Peters, em: SUBLIME REDEMPTOR.

Haddock-Lobo
HOJE
John Gilbert e Billie Dove em "BOM LADRÃO"
Pauline Frederick, em ACIMA DE TUDO O AMOR
Buster Keaton, em VIZINHOS VIGILANTES
Amanhã — Agnes Ayres, em UMA FILHA DO LUXO. (T 4447)